

**n. ordine: 07**

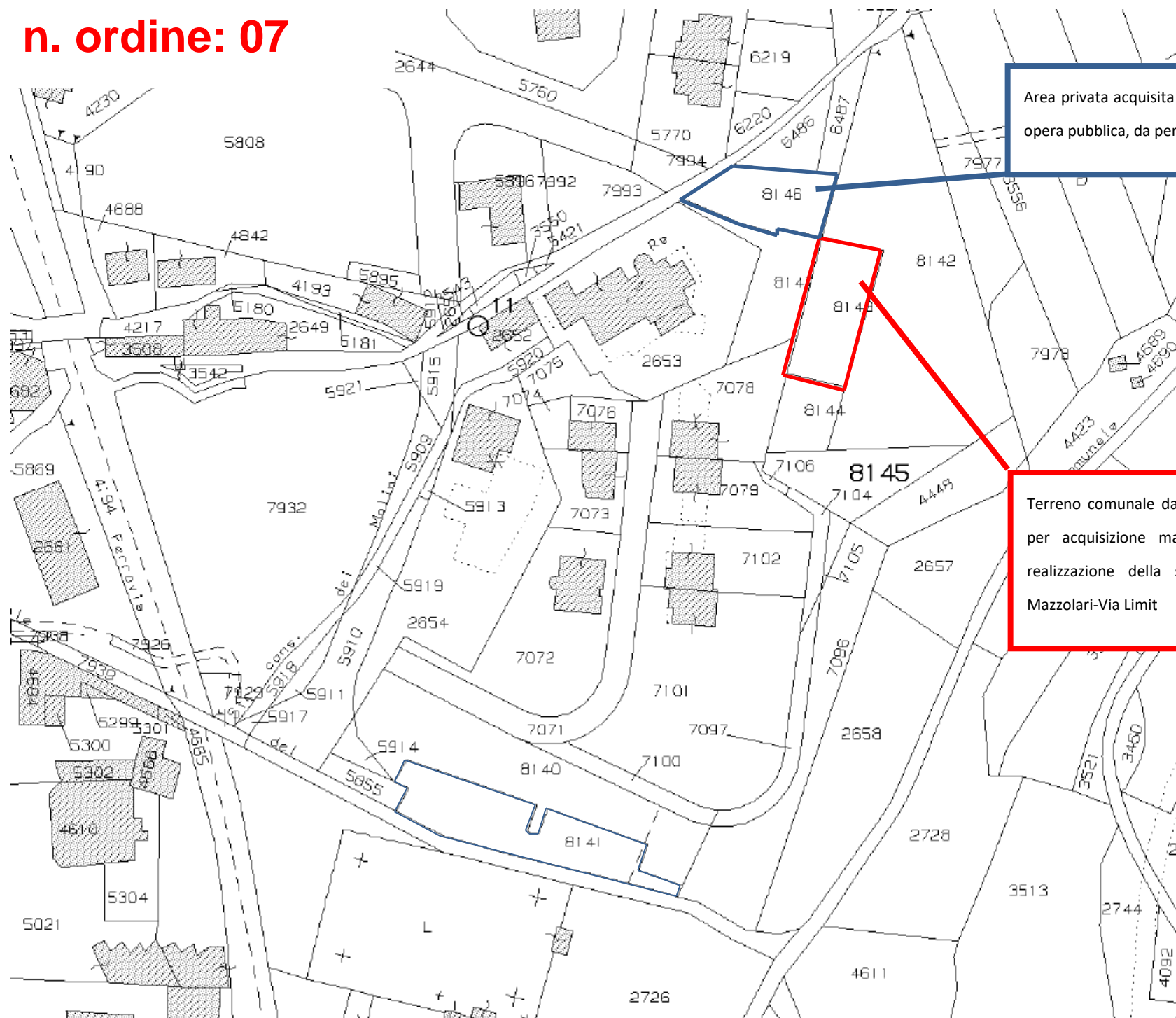

Area privata acquisita dal Comune per realizzazione opera pubblica, da permutare con mapp.le 8143

Terreno comunale da cedere a privato in permuta per acquisizione mapp.le 8146, necessario alla realizzazione della strada di collegamento Via Mazzolari-Via Limit

## Visura attuale per immobile

Situazione degli atti informatizzati al 06/04/2023



Immobile di catasto terreni



Causali di aggiornamento ed annotazioni

Informazioni riportate negli atti del catasto al 06/04/2023

Dati identificativi: Comune di CAPO DI PONTE (B664) (BS)  
Foglio 25 Particella 8143

Classamento:

Redditi: dominicale Euro 1,44  
          agrario Euro 0,93

Particella con qualità: PRATO IRRIG di classe 1  
Superficie: 278 m<sup>2</sup>

Ultimo atto di aggiornamento: RIORDINO FONDARIO del 19/12/2018 Pratica n. BS0243578 in atti dal 19/12/2018 DA DATABASE TOPOGRAFICO (n. 43751.1/2018)

### > Dati identificativi

Comune di CAPO DI PONTE (B664) (BS)  
Foglio 25 Particella 8143

RIORDINO FONDARIO del 19/12/2018 Pratica n. BS0243578 in atti dal 19/12/2018 DA DATABASE TOPOGRAFICO (n. 43751.1/2018)  
Annotazione di immobile: RIORDINO FONDARIO DA DATABASE TOPOGRAFICO

### > Dati di classamento

Redditi: dominicale Euro 1,44  
          agrario Euro 0,93  
Particella con qualità: PRATO IRRIG di classe 1  
Superficie: 278 m<sup>2</sup>

RIORDINO FONDARIO del 19/12/2018 Pratica n. BS0243578 in atti dal 19/12/2018 DA DATABASE TOPOGRAFICO (n. 43751.1/2018)  
Notifica effettuata con protocollo n. BS0210299 del 12/12/2019

### > Intestazione attuale dell'immobile - totale intestati: 1

> 1. COMUNE DI CAPO DI PONTE  
(CF 81001410174)  
Sede in CAPO DI PONTE (BS)  
Diritto di: 'Proprietà' per 1/1 (deriva dall'atto 1)

1. RIORDINO FONDARIO del 19/12/2018 Pratica n. BS0243578 in atti dal 19/12/2018 DA DATABASE TOPOGRAFICO (n. 43751.1/2018)