

**PIANO PER L'ELIMINAZIONE DELLE BARRIERE ARCHITETTONICHE P.E.B.A.**

PROVINCIA DI BRESCIA VALLE CAMONICA  COMUNE DI CORTENO GOLGI

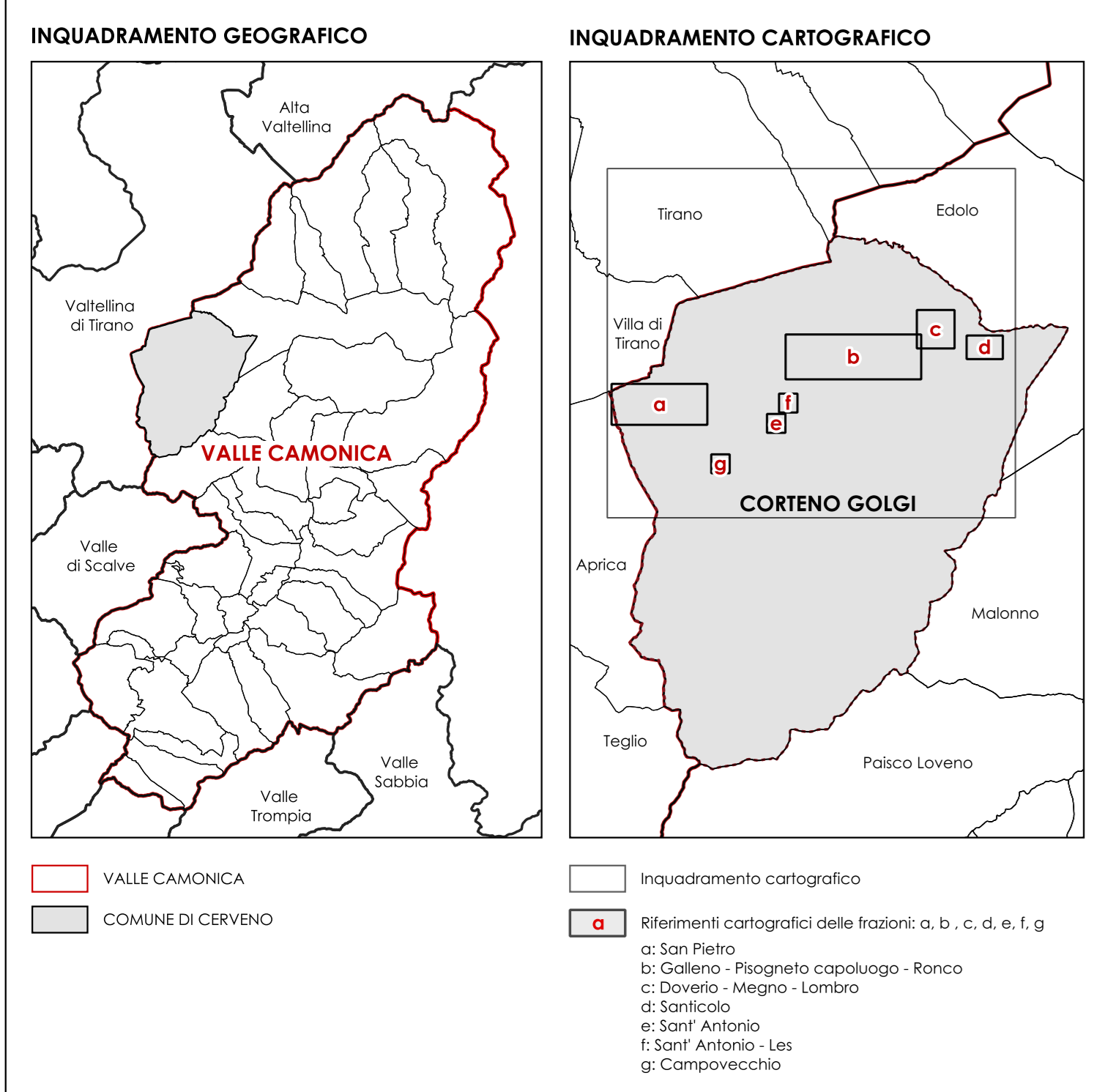

**LEGENDA - CRITICITÀ E BARRIERE ARCHITETTONICHE - AREE ESTERNE**

- CRITICITÀ**
- Facilitatore inadeguato
  - Manufatti sporgenti/inadeguati
  - Pavimentazione sconnessa
  - Percorso inadeguato / assente
  - Segnaletica inadeguata
- BARRIERE ARCHITETTONICHE**
- Pendenza longitudinale eccessiva
  - Presenza di gradino
  - Presenza di ostacolo
  - Roccordo pedonale inadeguato

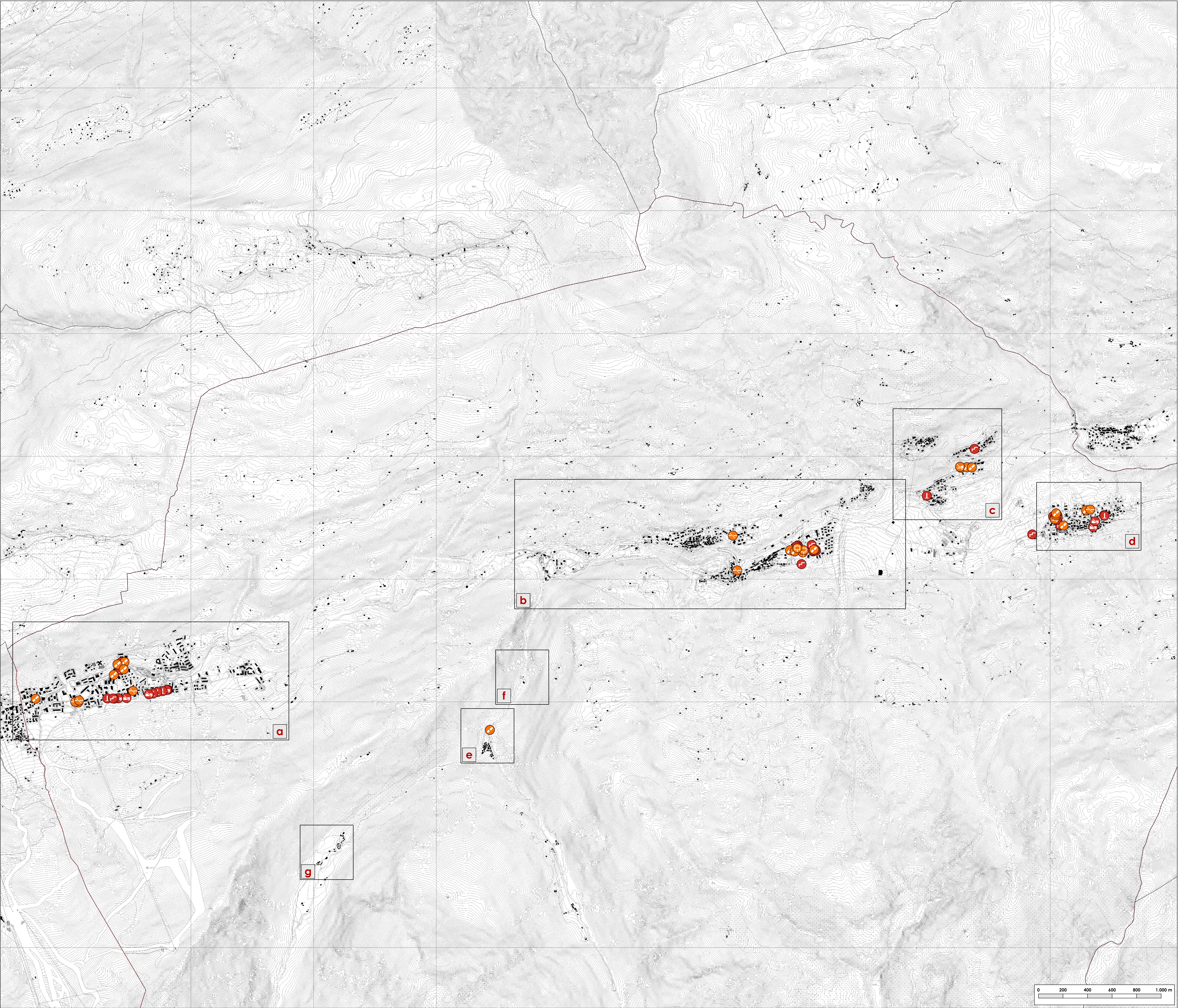

Comune di Corteno Golgi



**PIANO PER L'ELIMINAZIONE DELLE BARRIERE ARCHITETTONICHE**

Rif. "Linee guida per la redazione dei piani per l'accessibilità, usabilità, inclusione e benessere ambientale" (DGR N° XI / 5555 Seduta del 23/11/2021)

**P.E.B.A.**

**Tavola delle criticità e delle barriere architettoniche T02.a**

Scala: 1:10.000

Progettista  
**Arch. Claudia Comella**  
 Ordine degli Architetti PCC della Provincia di Brescia n.2910

Collaboratore  
**Pianif. Fabio Maffezzoni**  
 Ordine degli Architetti PCC della Provincia di Brescia n.2347  
**Pianif. Cassandra Federici**  
 Ordine degli Architetti PCC della Provincia di Brescia n.3386



Sindaco  
**Sig. Italo Sabbadini**

Data: Maggio 2023      Approvazione: D.G.C. n. 36 del 12/05/2023

