

**STUDIO GEOLOGICO A SUPPORTO  
 DEL PIANO DI GOVERNO DEL TERRITORIO**

ART. 57, comma 1, lettera a della L.R. 12/05

STUDIO CONFORME AI CRITERI ATTUATIVI DELLA L.R. 12/05  
 DI CUI ALLA D.G.R. n.8/1566 del 22/12/2005

**N°TAVOLA  
 08a** **CARTA DELLA FATTIBILITA'  
 - CEDEGOLO NORD -**

Scala: 1:5000 Data: gennaio 2008 N° progetto: 0705785 Redatto da: Francesca Giacomini

Autore	Data	Descrizione	Redatto	Controllato	Approvato
a					
b					
c					
d					

Professionista: **Dr. Geol. Luca Maffeo Albertelli**

Progettazione, coordinamento, implementazione del software  
**Gegeo s.n.c. di Albertelli Luca Maffeo & C.**  
 Uffici: Via Montegrappa, 41 - 25060 Rogno (BG) Tel. e fax 035 4340011  
 Sede: Via S. Maria, 3 - 25021 Cedegolo (BS) Tel. e fax 030 498921  
 SOCIETA' CERTIFICATA ISO 9001 / ISO 9004 / ISO 14001  
**IOSI**  
 GEOLOGIA - GEOTECNICA - GEOLOGIA AMBIENTALE INDAGINI GEOTECNICHE E GEOGNOSTICHE

**LEGENDA**

- Limite comunale
- Limite fascia di rispetto del reticolo idrico minore e principale
- 2-01-BS001** Numerazione reticolo idrico minore
- BS001** Numerazione reticolo idrico principale

TIPOLOGIA DI FENOMENO E/O PROBLEMATICHE GEOLOGICHE	
<b>a</b>	Fenomeni di esondazione dei corsi d'acqua con prevalente o esclusiva portata liquida
<b>ac</b>	Fenomeni di esondazione su conoidi con portata liquida prevalente
<b>v</b>	Problematiche connesse alla reale o potenziale instabilità dei versanti in terreno
<b>g</b>	Problematiche geotecniche legate anche alla cattiva regimazione delle acque superficiali e a fenomeni di ristagno idrico
<b>c</b>	Area soggette a crolli e/o possibile area di influenza
<b>e</b>	Presenza di emergenze idriche o atfollidio
<b>im</b>	Delimitazione del reticolo idrico minore

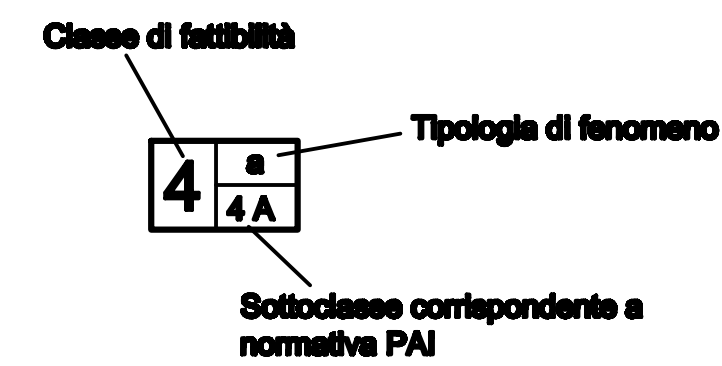

TAV. 06A - Cedegolo nord -

**QUADRO D'INSIEME**

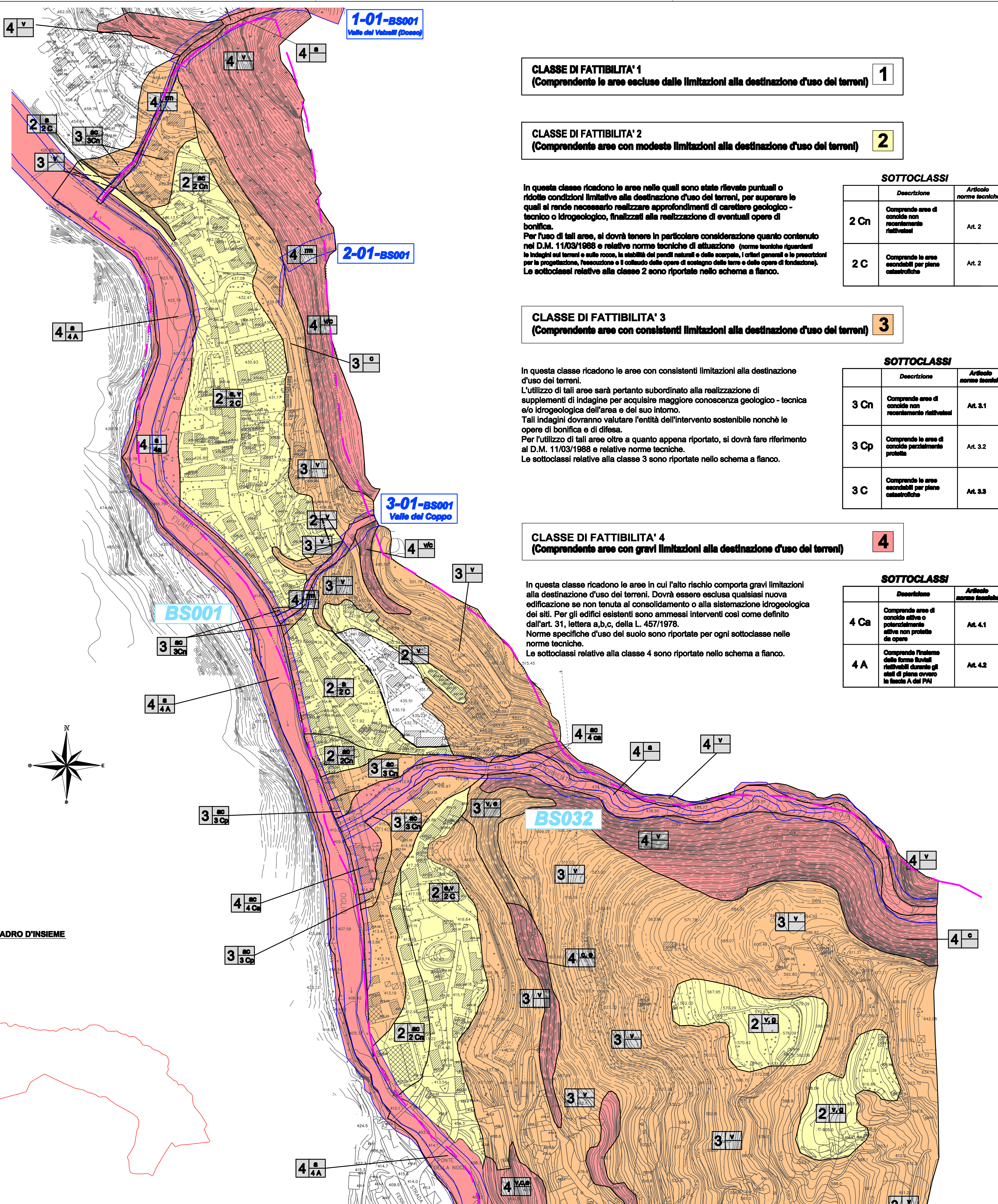

**CLASSE DI FATTIBILITA' 1**  
 (Comprendente le aree escluse dalle limitazioni alla destinazione d'uso dei terreni) **1**

**CLASSE DI FATTIBILITA' 2**  
 (Comprendente aree con modeste limitazioni alla destinazione d'uso dei terreni) **2**

**SOTTOCLASSI**

In questa classe ricadono le aree nelle quali sono state rilevate puntuali o ridotte condizioni limitative alla destinazione d'uso dei terreni, per superare le quali si rende necessario realizzare approfondimenti di carattere geologico - tecnico o idrogeologico, finalizzati alla realizzazione di eventuali opere di bonifica.  
 Per l'uso di tali aree, si dovrà tenere in particolare considerazione quanto contenuto nel D.M. 11/03/1988 e relative norme tecniche di attuazione (norme tecniche riguardanti le indagini sui terreni e sulle rocce, la stabilità dei pendii naturali e delle scarpate, i criteri generali e le prescrizioni per la progettazione, l'esecuzione e il collaudo delle opere di sostegno delle terre e delle opere di fondazione).  
 Le sottoclassi relative alla classe 2 sono riportate nello schema a fianco.

Descrizione	Articolo norme tecniche
<b>2 Cn</b> Comprende aree di conoidi non recettivamente rivestite	Art. 2
<b>2 C</b> Comprende le aree esondabili per piano catastografico	Art. 2

**CLASSE DI FATTIBILITA' 3**  
 (Comprendente aree con consistenti limitazioni alla destinazione d'uso dei terreni) **3**

In questa classe ricadono le aree con consistenti limitazioni alla destinazione d'uso dei terreni.  
 L'utilizzo di tali aree sarà pertanto subordinato alla realizzazione di supplementi di indagine per acquisire maggiore conoscenza geologica - tecnica e/o idrogeologica dell'area e del suo intorno.  
 Tali indagini dovranno valutare l'entità dell'intervento sostenibile nonché le opere di bonifica e di difesa.  
 Per l'utilizzo di tali aree oltre a quanto appena riportato, si dovrà fare riferimento al D.M. 11/03/1988 e relative norme tecniche.  
 Le sottoclassi relative alla classe 3 sono riportate nello schema a fianco.

Descrizione	Articolo norme tecniche
<b>3 Cn</b> Comprende aree di conoidi non recettivamente rivestite	Art. 3.1
<b>3 Cp</b> Comprende le aree di conoidi parzialmente protette	Art. 3.2
<b>3 C</b> Comprende le aree esondabili per piano catastografico	Art. 3.3

**CLASSE DI FATTIBILITA' 4**  
 (Comprendente aree con gravi limitazioni alla destinazione d'uso dei terreni) **4**

In questa classe ricadono le aree in cui l'alto rischio comporta gravi limitazioni alla destinazione d'uso dei terreni. Dovrà essere esclusa qualsiasi nuova edificazione se non tenuta al consolidamento o alla sistemazione idrogeologica del sito. Per gli edifici esistenti sono ammessi interventi così come definito dall'art. 31, lettera a,b,c, della L. 457/1978.  
 Norme specifiche d'uso del suolo sono riportate per ogni sottoclasse nelle norme tecniche.  
 Le sottoclassi relative alla classe 4 sono riportate nello schema a fianco.

Descrizione	Articolo norme tecniche
<b>4 Ca</b> Comprende aree di conoidi attive o potenzialmente attive non protette da opere	Art. 4.1
<b>4 A</b> Comprende l'insieme delle forme fluviali rivestite durante gli stati di piena ovvero la fascia A del FVI	Art. 4.2