



Regione Lombardia



Comune di Cedegolo



Provincia di Brescia

## STUDIO GEOLOGICO A SUPPORTO DEL PIANO DI GOVERNO DEL TERRITORIO

ART. 57, comma 1, lettera a della L.R. 12/05

STUDIO CONFORME AI CRITERI ATTUATIVI DELLA L.R. 12/05 DI CUI ALLA D.G.R. n.8/1566 del 22/12/2005

N°TAVOLA  
**08**

### CARTA DELLA FATTIBILITA'

Scala: 1:10000 Data: gennaio 2008 N° progetto: 0705785 Redatto da: Francesca Giacomini

| ACQUAVIVITÀ | Data | Descrizione | Redatto | Controllato | Approvato |
|-------------|------|-------------|---------|-------------|-----------|
| c           |      |             |         |             |           |
| b           |      |             |         |             |           |
| a           |      |             |         |             |           |

I professionisti:

Dr. Geol. Luca Maffeo Albertelli

Progettazione, coordinamento, implementazione del software



Ufficio: Via Montegrappa, 41 - 25060 Rogno (BS) Tel. e fax 035 4340011  
Sede amministrativa: Piazza Mercato, 5 - 25051 Cedegolo (BS)  
Tel. e fax 035 4340011 - C.F. e P.I.: 02 179 460 981

www.cogeo.info  
e-mail: cogeo@cogeo.info



GEOLOGIA - GEOTECNICA - GEOLOGIA AMBIENTALE INDAGINI GEOTECNICHE E GEOGNOSTICHE

### CLASSE DI FATTIBILITA' 2 (Comprendente aree con modeste limitazioni alla destinazione d'uso dei terreni) **2**

In questa classe ricadono le aree nelle quali sono state rilevate puntuali o ridotte condizioni limitative alla destinazione d'uso dei terreni, per superare le quali si rende necessario realizzare approfondimenti di carattere geologico - tecnico o idrogeologico, finalizzati alla realizzazione di eventuali opere di bonifica. Per l'uso di tali aree, si dovrà tenere in particolare considerazione quanto contenuto nel D.M. 11/03/1988 e nel D.M. 14/09/2005 e relative norme tecniche di attuazione (norme tecniche riguardanti le indagini sui terreni e sulle rocce, la stabilità dei pendii naturali e delle scarpate, i criteri generali e le prescrizioni per la progettazione, l'esecuzione e il collaudo delle opere di sostegno delle terre e delle opere di fondazione). Le sottoclassi relative alla classe 2 sono riportate nello schema a fianco.

#### SOTTOCLASSI

| Descrizione   | Articolo norme tecniche |
|---|-------------------------|
| 2 Cn<br>Comprende aree di conoidi non recentemente riattivati | Art. 2                  |

### CLASSE DI FATTIBILITA' 3 (Comprendente aree con consistenti limitazioni alla destinazione d'uso dei terreni) **3**

In questa classe ricadono le aree con consistenti limitazioni alla destinazione d'uso dei terreni. L'utilizzo di tali aree sarà pertanto subordinato alla realizzazione di supplementi di indagine per acquisire maggiore conoscenza geologica - tecnica e/o idrogeologica dell'area e del suo intorno. Tali indagini dovranno valutare l'entità dell'intervento sostenibile nonché le opere di bonifica e di difesa. Per l'uso di tali aree, si dovrà tenere in particolare considerazione quanto contenuto nel D.M. 11/03/1988 e nel D.M. 14/09/2005 e relative norme tecniche di attuazione. Le sottoclassi relative alla classe 3 sono riportate nello schema a fianco.

#### SOTTOCLASSI

| Descrizione   | Articolo norme tecniche |
|---|-------------------------|
| 3 Cn<br>Comprende aree di conoidi non recentemente riattivati | Art. 3.1                |

### CLASSE DI FATTIBILITA' 4 (Comprendente aree con gravi limitazioni alla destinazione d'uso dei terreni) **4**

In questa classe ricadono le aree in cui l'alto rischio comporta gravi limitazioni alla destinazione d'uso dei terreni. Dovrà essere esclusa qualsiasi nuova edificazione se non tenuta al consolidamento o alla sistemazione idrogeologica del sito. Per gli edifici esistenti sono ammessi interventi così come definito dall'art. 27, lettera a,b,c, della L.r. 12/2005. Norme specifiche d'uso del suolo sono riportate per ogni sottoclasse nelle norme tecniche. Le sottoclassi relative alla classe 4 sono riportate nello schema a fianco.

#### SOTTOCLASSI

| Descrizione  | Articolo norme tecniche |
|--|-------------------------|
| 4 Ca<br>Comprende aree di conoidi attivi o potenzialmente attivi non protetti da opere | Art. 4.1                |

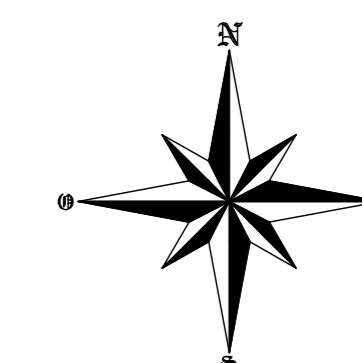
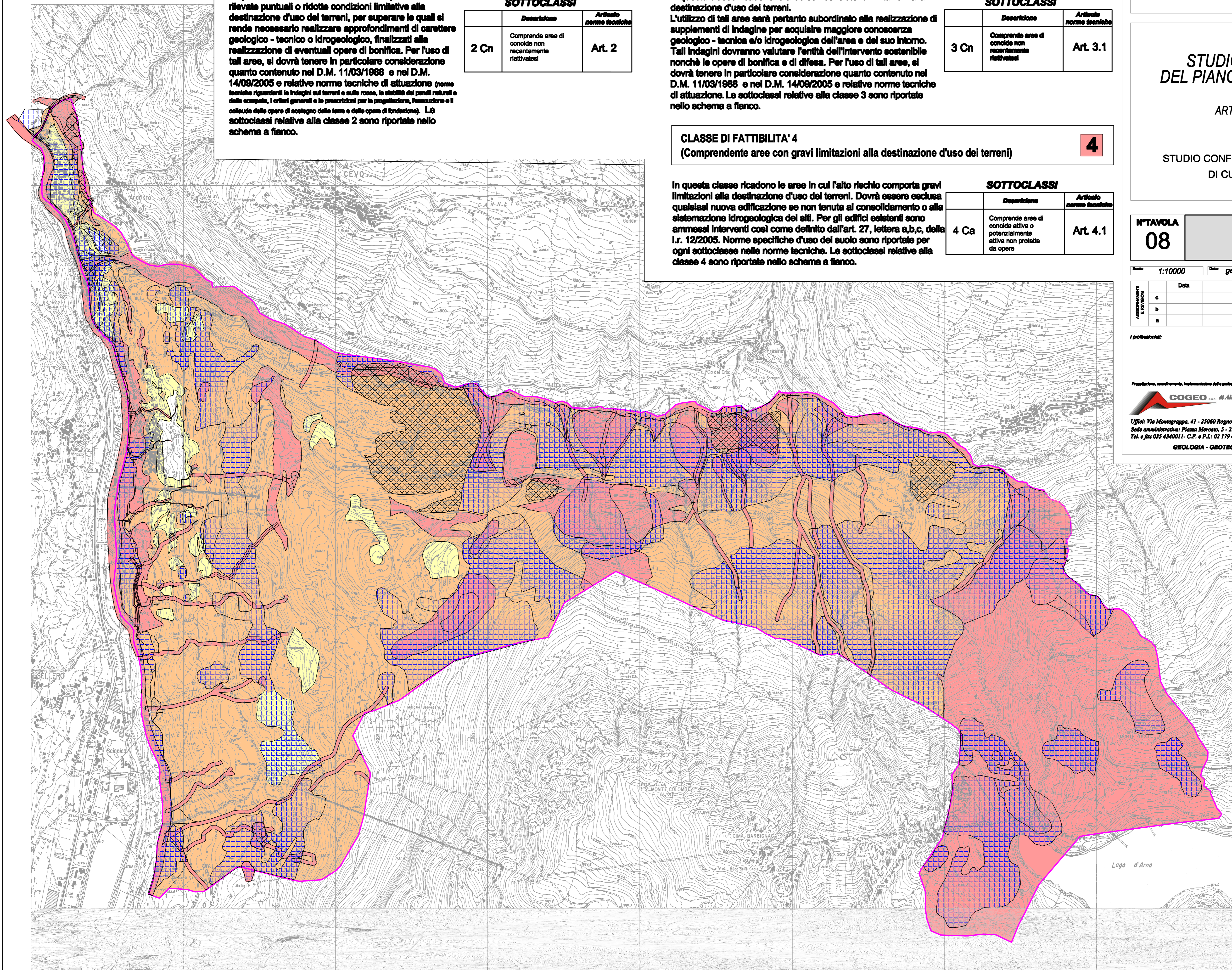

#### LEGENDA

Limite comunale

Zona caratterizzata da amplificazioni sismiche nelle quali è obbligatorio procedere ad un'analisi di secondo livello solo per gli edifici strategici e rilevanti (elenco tipologico di cui al d.d.u.o. n. 19904/03) così come previsto dai "Criteri ed indirizzi per la definizione della componente geologica, idrogeologica e sismica del Piano di Governo del Territorio, in attuazione dell'art. 57 della l.r. 11 marzo 2005, N.12".

Zona caratterizzata da instabilità sismiche nelle quali è obbligatorio procedere ad un'analisi di terzo livello solo per gli edifici strategici e rilevanti (elenco tipologico di cui al d.d.u.o. n. 19904/03) così come previsto dai "Criteri ed indirizzi per la definizione della componente geologica, idrogeologica e sismica del Piano di Governo del Territorio, in attuazione dell'art. 57 della l.r. 11 marzo 2005, N.12".