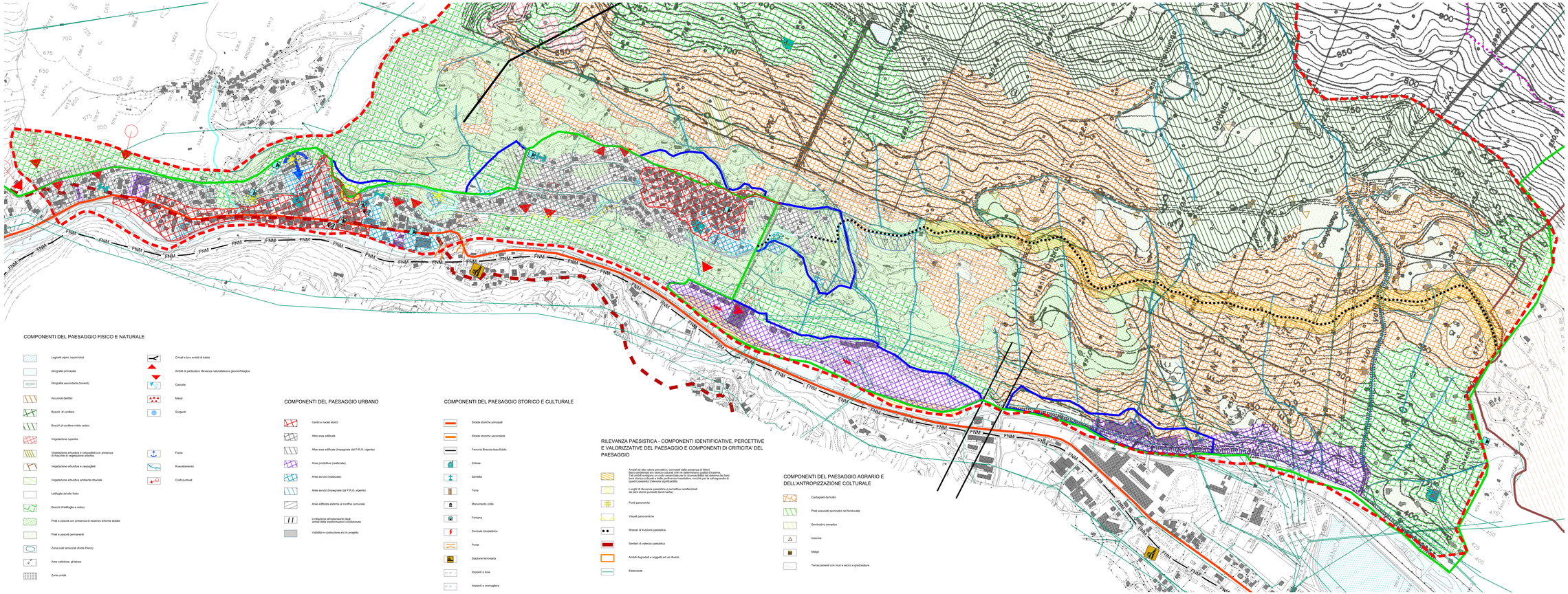
COMPONENTI DEL PAESAGGIO FISICO E NATURALE
Laghetti alpini, bacini idrici
Idrografia principale
Idrografia secondaria (torrenti)
Accumuli detritici
Boschi di conifere
Boschi di conifere misto ceduo
Vegetazione ripaleale
Vegetazione arbustiva e cespugliati con presenza di macchie di vegetazione arborea
Vegetazione arbustiva e cespugliati
Vegetazione arbustiva ambiente riparale
Latifoglie ad alto fusto
Boschi di latifoglie a ceduo
Prati e pascoli con presenza di essenze arboree isolate
Prati e pascoli permanenti
Zona prati terrazzati (forte Parco)
Aree saldbose, ghiaiose
Zona umida
Crinali e loro ambiti di tutela
Ambiti di particolare rilevanza naturalistica e geomorfologica
Cascate
Massi
Sorgenti
Frana
Ruscellamento
Crolli puntuali
COMPONENTI DEL PAESAGGIO URBANO
Centri e nuclei storici
Altre aree edificate
Altre aree edificate (impegnate dal P.R.G. vigente)
Aree produttive (realizzate)
Aree servizi (realizzate)
Aree servizi (impegnate dal P.R.G. vigente)
Aree edificate esterne al confine comunale
Limitazione all'estensione degli ambiti delle trasformazioni condizionate
Viabilità in costruzione e/o in progetto
COMPONENTI DEL PAESAGGIO STORICO E CULTURALE
Strade storiche principali
Strade storiche secondarie
Ferrovia Brescia-Iseo-Edolo
Chiesa
Santella
Torre
Monumento civile
Fontana
Centrale idroelettrica
Ponte
Stazione ferroviaria
Impianti a fune
Impianti a cremagliera
RILEVANZA PAESISTICA - COMPONENTI IDENTIFICATIVE, PERCETTIVE E VALORIZZATIVE DEL PAESAGGIO E COMPONENTI DI CRITICITA' DEL PAESAGGIO
Ambiti ad alto valore percettivo, connotati dalla presenza di fattori fisico-ambientali ed storico-culturali che ne determinano qualità d'insieme. Tali ambiti svolgono un ruolo essenziale per la riconoscibilità del sistema dei beni storici e naturali, sia in forma diretta e mediatica, nonché per la salvaguardia di scorci panoramici d'elevata significabilità
Luoghi di rilevanza paesistica e percettiva caratterizzati da beni storici puntuali (land marks)
Punti panoramici
Visuali panoramiche
Itinerari di fruizione paesistica
Sentieri di valenza paesistica
Ambiti degradati e soggetti ad usi diversi
Elettrodotti
COMPONENTI DEL PAESAGGIO AGRARIO E DELL'ANTROPIZZAZIONE COLTURALE
Castagneti da frutto
Prati associati seminativi nel fondovalle
Seminativo semplice
Cascina
Maggi
Terrazzamenti con muri a secco e gradonature
LEGENDA
Confine Comunale
Confine Parco Regionale dell'Adamello
Confine Parco Naturale
Riserva Naturale Parziale
Riserva Regionale Incisioni Rupestri
SIti di Interesse Comunitario (S.I.C.)
Orizzonte Antropico
Orizzonte Apeirio
Zone di Iniziativa Comunale
Regione Lombardia
Provincia di Brescia
COMUNE DI CEDEGOLO
PIANO DI GOVERNO DEL TERRITORIO
DOCUMENTO DI PIANO
Sindaco
P.I. Pier Luigi Mottinelli
Assessore all'Urbanistica
Segretario Generale
Dr. Fabrizio Andrea
Tav.
DP9.5.2b
Titolo
SINTESI DELLE COMPONENTI PAESISTICHE SU PROGETTO DI PIANO
Data
Dicembre 2007
Scala
1:2.000
Progettista
Dott. Arch. Fausto Bianchi
Via Cesare Battisti, 53
Tel-0364.71007 - Fax-0364.71.240
E mail- studiocecchi@alice.it  CFI.B
Adozione
Delibera C.C. n. 10 del 23/04/2008
Controdeduzione alle osservazioni
Approvazione
Delibera C.C. n. 22 del 22/10/2008
Responsabile del procedimento
Dr. Dott. Luigi Schivetti