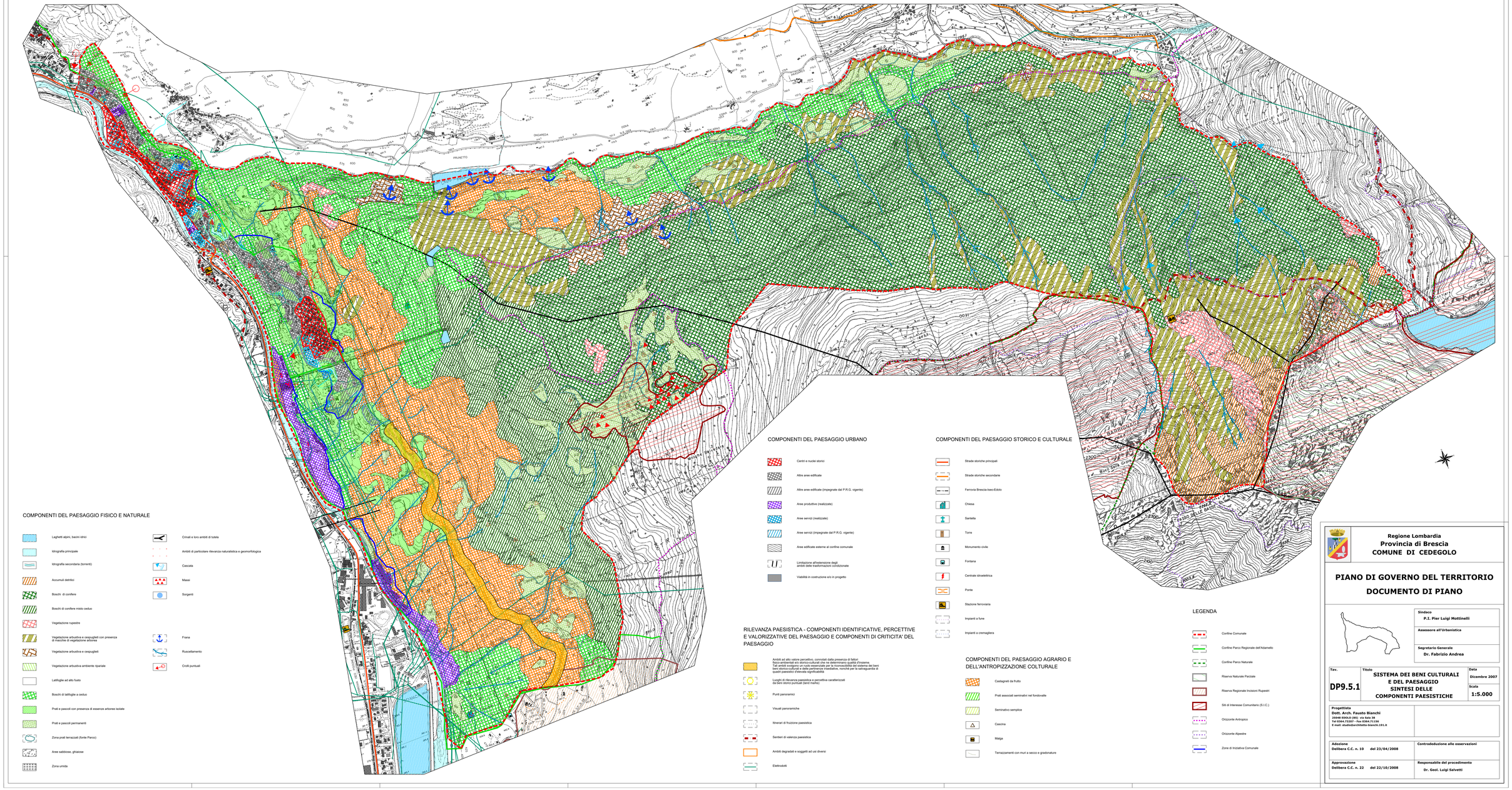

Regione Lombardia
Provincia di Brescia
COMUNE DI CEDEGOLO

PIANO DI GOVERNO DEL TERRITORIO
DOCUMENTO DI PIANO

Sindaco
P.I. Pier Luigi Mottinelli

Assessore all'Urbanistica

Segretario Generale
Dr. Fabrizio Andrea

Tav.	Titolo	Data
DP9.5.1	SISTEMA DEI BENI CULTURALI E DEL PAESAGGIO SINTESI DELLE COMPONENTI PAESISTICHE	Dicembre 2007
		Scala 1:5.000

Progettista
Dott. Arch. Fausto Bianchi
25048 EDOLO (BS) via Sara 30
Tel 0364.71207 – fax 0364.71155
E mail: studiobianchifausto-bianchi.191.it

Adozione
Delibera C.C. n. 10 del 23/04/2008

Controdeduzione alle osservazioni

Approvazione
Delibera C.C. n. 22 del 22/10/2008

Responsabile del procedimento
Dr. Geol. Luigi Salvetti