



# **PROVINCIA DI BRESCIA COMUNE DI CEDEGOLO**

## **PIANO DI GOVERNO DEL TERRITORIO PIANO DELLE REGOLE**

### **PR\_1A**

#### ***Schede di analisi e di d'intervento per ogni singolo edificio dei nuclei di antica formazione - Grevo***

Data:

ADOZIONE DELIBERA C.C. N. 10 del 23/04/2008  
CONTRODEDUZIONE ALLE OSSERVAZIONI  
APPROVAZIONE DELIBERA C.C. N. 22 del 22/10/2008

IL SINDACO: P.I. Pierluigi Mottinelli  
IL RESPONSABILE UNICO DEL PROCEDIMENTO: geol. Luigi Salvetti  
IL SEGRETARIO: Dr. Fabrizio Andrea

Coordinamento Generale Documento di Piano: arch. Fausto Bianchi  
Coordinamento del Piano dei Servizi, Piano delle Regole e Norme di PGT: arch. Fausto Bianchi  
Valutazione Ambientale Strategica: arch. Fausto Bianchi  
Studio di incidenza -SIC: arch. Fausto Bianchi – dr. for. Mario Tevini  
Analisi e progetto centri storici: Studio Architettura srl

COMUNE DI CEDEGOLO  
studi per i centri storici di PGT

SCHEMA DI RILEVO							
IDENTIFICAZIONE DELL'EDIFICIO		loc. Cedegolo <u>loc. Grevo</u>		strada comunale di vilgia			
Edificio p.p. n° 001 ..... denominazione: municipio				catasto nct foglio n.5		ex mapp. 324	
tip. edificio	architettonica	monumento (a) palazzo-corte (b)		edilizia significativa (c)		<u>edilizia minore</u> (d)	
	costruttiva	<u>architettonicamente isolato</u> (e)		aggregato diverso (f)		schiera (g)	
destinazione d'uso		<u>pubblico</u>		privato			
destinaz. d'uso livello terra		residenza / accessori		terziario			
QUADRO FESSURATIVO E DISSESTO							
		sinistra	fronte	destra	retro	LESIONI: non rilevanti poche numerose ALTRO	
STATO DI CONSERVAZIONE: 0 1 2 <u>3</u>		STATO DI VINCOLO: edificio		ambiente		altro.....	
VALORE ARCHITETTONICO		<u>nullo</u>		minore		buono rilevante	
RILEVANZA PAESISTICA		negativo		<u>neutro</u>		complementare caratterizzante	
TIPO DI INTERESSE		<u>nullo</u>		storico architettonico		tipologico ambientale	
ATTEGGIAMENTO PROGETTUALE		max cons.(h)		sostanziale cons(i)		<u>ripristino carat.</u> (l) libertà da cons.(m)	
PROPOSTA DI INTERVENTO		manutenz. ripristino		restauro risanamento conservativo		<u>ristrutturazione</u> ricostruzione	



(a) funzione specialistica, pregio architettonico; (b) organismo storico a sviluppo lineare o a corte; (c) organismo edilizio minore, antica origine, con caratteristiche storiche; (d) organismo edilizio minore privo di caratteristiche storiche. (e) edificio né legato né contiguo; (f) edificio non autonomo strutturalmente; (g) edificio sequenziale con altri analoghi. (h) recupero con tecniche compatibili delle parti edilizie anche deteriorate, salvaguardia integrità storica, limitati interventi reversibili di adeguamento funzionale; (i) recupero con tecniche anche moderne delle parti deteriorate, salvaguardia tipologia, interventi reversibili di adeguamento funzionale; (l) ripristino delle caratteristiche tipologiche presumibilmente alterate durante gli interventi del secolo scorso: finitura dei fronti raso-pietra, moduli e bordi delle aperture, materiale dei serramenti, tipologia del tetto, tipologia del manto di copertura, ecc.; (m) edilizia con minima caratterizzazione storica, libertà di intervento compatibile con il contesto di inserimento nel rispetto delle caratteristiche tipologiche dei fronti, dei moduli, dei serramenti, dei tetti e dei manti. STATO DI CONSERVAZIONE: 0. non abitabile; 1. abitabile degradato; 2. abitabile standard; 3. abitabile recente intervento.

**COMUNE DI CEDEGOLO**  
studi per i centri storici di PGT

SCHEMA DI RILEVO								
IDENTIFICAZIONE DELL'EDIFICIO loc. Cedegolo <u>loc. Grevo</u>								
Edificio p.p. n° 002..... denominazione: ambulatorio medico					catasto nct foglio n.5		mapp. 325	
tip. edificio	architettonica	monumento (a)		palazzo-corte (b)		edilizia significativa (c)		<u>edilizia minore</u> (d)
	costruttiva	<u>architettonicamente isolato</u> (e)			aggregato diverso (f)		schiera (g)	
destinazione d'uso		<u>pubblico</u>			privato			
destinaz. d'uso livello terra		residenza / <u>accessori</u>			terziario			
QUADRO FESSURATIVO E DISSESTO								
			sinistra	fronte	destra	retro	LESIONI: non rilevanti poche numerose ALTRO	
STATO DI CONSERVAZIONE: 0 1 <u>2</u> 3			STATO DI VINCOLO: edificio			ambiente		altro.....
VALORE ARCHITETTONICO			<u>nullo</u>		minore		buono rilevante	
RILEVANZA PAESISTICA			negativo		<u>neutro</u>		complementare caratterizzante	
TIPO DI INTERESSE			<u>nullo</u>		storico architettonico		tipologico ambientale	
ATTEGGIAMENTO PROGETTUALE			max cons.(h)		sostanziale cons(i)		<u>ripristino carat.(l)</u> libertà da cons.(m)	
PROPOSTA DI INTERVENTO			manutenz. ripristino		restauro <u>risanamento conservativo</u>		ristrutturazione ricostruzione	



(a) funzione specialistica, pregio architettonico; (b) organismo storico a sviluppo lineare o a corte; (c) organismo edilizio minore, antica origine, con caratteristiche storiche; (d) organismo edilizio minore privo di caratteristiche storiche. (e) edificio né legato né contiguo; (f) edificio non autonomo strutturalmente; (g) edificio sequenziale con altri analoghi. (h) recupero con tecniche compatibili delle parti edilizie anche deteriorate, salvaguardia integrità storica, limitati interventi reversibili di adeguamento funzionale; (i) recupero con tecniche anche moderne delle parti deteriorate, salvaguardia tipologia, interventi reversibili di adeguamento funzionale; (l) ripristino delle caratteristiche tipologiche presumibilmente alterate durante gli interventi del secolo scorso: finitura dei fronti raso-pietra, moduli e bordi delle aperture, materiale dei serramenti, tipologia del tetto, tipologia del manto di copertura, ecc.; (m) edilizia con minima caratterizzazione storica, libertà di intervento compatibile con il contesto di inserimento nel rispetto delle caratteristiche tipologiche dei fronti, dei moduli, dei serramenti, dei tetti e dei manti. STATO DI CONSERVAZIONE: 0. non abitabile; 1. abitabile degradato; 2. abitabile standard; 3. abitabile recente intervento.

# COMUNE DI CEDEGOLO

studi per i centri storici di PGT

SCHEMA DI RILEVO								
IDENTIFICAZIONE DELL'EDIFICIO			loc. Cedegolo <b>loc. Grevo</b>			vicolo San Tomè n°5,5°,8		
Edificio p.p. n° 003..... denominazione: .....					catasto nct foglio n.5		mapp. 226	
tip. edificio	architettónica	monumento (a) palazzo-corte (b)		edilizia significativa (c)		<b>edilizia minore</b> (d)		
	costruttiva	architettónicamente isolato (e)		<b>aggregato diverso</b> (f)		schiera (g)		
destinazione d'uso		pubblico		<b>privato</b>				
destinaz.d'uso livello terra		residenza / <b>accessori</b>		terziario				
QUADRO FESSURATIVO E DISSESTO								
			sinistra	fronte	destra	retro	LESIONI: non rilevanti poche numerose ALTRO	
STATO DI CONSERVAZIONE: 0 1 <b>2</b> 3			STATO DI VINCOLO: edificio			ambiente		altro.....
VALORE ARCHITETTONICO		<b>nullo</b>		minore		buono		rilevante
RILEVANZA PAESISTICA		<b>negativo</b>		neutro		complementare		caratterizzante
TIPO DI INTERESSE		<b>nullo</b>		storico		architettónico		tipológico ambientale
ATTEGGIAMENTO PROGETTUALE		max cons.(h)		sostanziale cons(i)		<b>ripristino carat.</b> (l)		libertà da cons.(m)
PROPOSTA DI INTERVENTO		manutenz. ripristino		restauro		risanamento conservativo		<b>ristrutturazione</b> ricostruzione



(a) funzione specialistica, pregio architettonico; (b) organismo storico a sviluppo lineare o a corte; (c) organismo edilizio minore, antica origine, con caratteristiche storiche; (d) organismo edilizio minore privo di caratteristiche storiche. (e) edificio né legato né contiguo; (f) edificio non autonomo strutturalmente; (g) edificio sequenziale con altri analoghi. (h) recupero con tecniche compatibili delle parti edilizie anche deteriorate, salvaguardia integrità storica, limitati interventi reversibili di adeguamento funzionale; (i) recupero con tecniche anche moderne delle parti deteriorate, salvaguardia tipologia, interventi reversibili di adeguamento funzionale; (l) ripristino delle caratteristiche tipologiche presumibilmente alterate durante gli interventi del secolo scorso: finitura dei fronti raso-pietra, moduli e bordi delle aperture, materiale dei serramenti, tipologia del tetto, tipologia del manto di copertura, ecc.; (m) edilizia con minima caratterizzazione storica, libertà di intervento compatibile con il contesto di inserimento nel rispetto delle caratteristiche tipologiche dei fronti, dei moduli, dei serramenti, dei tetti e dei manti. STATO DI CONSERVAZIONE: 0.non abitabile; 1.abitabile degradato; 2. abitabile standard; 3.abitabile recente intervento.

# COMUNE DI CEDEGOLO

studi per i centri storici di PGT

SCHEMA DI RILEVO									
IDENTIFICAZIONE DELL'EDIFICIO		loc. Cedegolo <u>loc. Grevo</u>			strada comunale di vilgia n°1,2,3,4				
Edificio p.p. n° 004..... denominazione: .....				catasto nct foglio n.5		mapp. 223-224			
tip. edificio	architettoneca	monumento (a)		palazzo-corte (b)		edilizia significativa (c)		<u>edilizia minore</u> (d)	
	costruttiva	architettonecamente isolato (e)		<u>aggregato diverso</u> (f)		schiera (g)			
destinazione d'uso		pubblico			<u>privato</u>				
destinaz.d'uso livello terra		residenza / <u>accessori</u>			<u>terziario</u>				
QUADRO FESSURATIVO E DISSESTO									
		sinistra	fronte	destra	retro	LESIONI: non rilevanti poche		numerose ALTRO	
STATO DI CONSERVAZIONE: 0 1 <u>2</u> 3		STATO DI VINCOLO: edificio			ambiente		altro.....		
VALORE ARCHITETTONICO		<u>nullo</u>		minore		buono		rilevante	
RILEVANZA PAESISTICA		negativo		<u>neutro</u>		complementare		caratterizzante	
TIPO DI INTERESSE		<u>nullo</u>		storico		architettoneco		tipologico ambientale	
ATTEGGIAMENTO PROGETTUALE		max cons.(h)		sostanziale cons(i)		<u>ripristino carat.</u> (l)		libertà da cons.(m)	
PROPOSTA DI INTERVENTO		manutenz. ripristino		restauro		risanamento conservativo		<u>ristrutturazione</u> ricostruzione	



(a) funzione specialistica, pregio architettoneco; (b) organismo storico a sviluppo lineare o a corte; (c) organismo edilizio minore, antica origine, con caratteristiche storiche; (d) organismo edilizio minore privo di caratteristiche storiche. (e) edificio né legato né contiguo; (f) edificio non autonomo strutturalmente; (g) edificio sequenziale con altri analoghi. (h) recupero con tecniche compatibili delle parti edilizie anche deteriorate, salvaguardia integrità storica, limitati interventi reversibili di adeguamento funzionale; (i) recupero con tecniche anche moderne delle parti deteriorate, salvaguardia tipologia, interventi reversibili di adeguamento funzionale; (l) ripristino delle caratteristiche tipologiche presumibilmente alterate durante gli interventi del secolo scorso: finitura dei fronti raso-pietra, moduli e bordi delle aperture, materiale dei serramenti, tipologia del tetto, tipologia del manto di copertura, ecc.; (m) edilizia con minima caratterizzazione storica, libertà di intervento compatibile con il contesto di inserimento nel rispetto delle caratteristiche tipologiche dei fronti, dei moduli, dei serramenti, dei tetti e dei manti. STATO DI CONSERVAZIONE: 0. non abitabile; 1. abitabile degradato; 2. abitabile standard; 3. abitabile recente intervento.

**COMUNE DI CEDEGOLO**  
studi per i centri storici di PGT

SCHEDA DI RILEVO									
IDENTIFICAZIONE DELL'EDIFICIO			loc. Cedegolo <b>loc. Grevo</b>			strada comunale di vilgia n° 3			
Edificio p.p. n° 005..... denominazione: .....					catasto nct foglio n.5		mapp. 218		
tip. edificio	architettónica	monumento (a)		palazzo-corte (b)		edilizia significativa (c)		<b>edilizia minore (d)</b>	
	costruttiva	<b>architettonicamente isolato (e)</b>		aggregato diverso (f)		schiera (g)			
destinazione d'uso		pubblico			<b>privato</b>				
destinaz. d'uso livello terra		residenza / <b>accessori</b>			terziario				
QUADRO FESSURATIVO E DISSESTO									
		sinistra	fronte	destra	retro	LESIONI: non rilevanti poche numerose		ALTR0	
STATO DI CONSERVAZIONE: 0 1 <b>2</b> 3		STATO DI VINCOLO: edificio			ambiente		altro.....		
VALORE ARCHITETTONICO		<b>nullo</b>		minore		buono		rilevante	
RILEVANZA PAESISTICA		<b>negativo</b>		neutro		complementare		caratterizzante	
TIPO DI INTERESSE		<b>nullo</b>		storico		architettonico		tipologico ambientale	
ATTEGGIAMENTO PROGETTUALE		max cons.(h)		sostanziale cons(i)		<b>ripristino carat. (l)</b>		libertà da cons.(m)	
PROPOSTA DI INTERVENTO		manutenz. ripristino	restauro	risanamento conservativo		<b>ristrutturazione</b>		ricostruzione	



(a) funzione specialistica, pregio architettonico; (b) organismo storico a sviluppo lineare o a corte; (c) organismo edilizio minore, antica origine, con caratteristiche storiche; (d) organismo edilizio minore privo di caratteristiche storiche. (e) edificio né legato né contiguo; (f) edificio non autonomo strutturalmente; (g) edificio sequenziale con altri analoghi. (h) recupero con tecniche compatibili delle parti edilizie anche deteriorate, salvaguardia integrità storica, limitati interventi reversibili di adeguamento funzionale; (i) recupero con tecniche anche moderne delle parti deteriorate, salvaguardia tipologia, interventi reversibili di adeguamento funzionale; (l) ripristino delle caratteristiche tipologiche presumibilmente alterate durante gli interventi del secolo scorso: finitura dei fronti raso-pietra, moduli e bordi delle aperture, materiale dei serramenti, tipologia del tetto, tipologia del manto di copertura, ecc.; (m) edilizio con minima caratterizzazione storica, libertà di intervento compatibile con il contesto di inserimento nel rispetto delle caratteristiche tipologiche dei fronti, dei moduli, dei serramenti, dei tetti e dei manti. STATO DI CONSERVAZIONE: 0. non abitabile; 1. abitabile degradato; 2. abitabile standard; 3. abitabile recente intervento.

# COMUNE DI CEDEGOLO

studi per i centri storici di PGT

SCHEMA DI RILEVO									
IDENTIFICAZIONE DELL'EDIFICIO			loc. Cedegolo <b>loc. Grevo</b>				via Corna n° 4		
Edificio p.p. n° 006..... denominazione: .....					catasto nct foglio n.5 mapp. 233-230 parte (NW)				
tip. edificio	architettónica	monumento (a)		palazzo-corte (b)		edilizia significativa (c)		<b>edilizia minore</b> (d)	
	costruttiva	architettonicamente isolato (e)		<b>aggregato diverso</b> (f)		schiera (g)			
destinazione d'uso		pubblico			<b>privato</b>				
destinaz. d'uso livello terra		residenza / <b>accessori</b>			terziario				
QUADRO FESSURATIVO E DISSESTO									
		sinistra	fronte	destra	retro	LESIONI: non rilevanti poche numerose		ALTRO	
STATO DI CONSERVAZIONE: 0 1 2 <b>3</b>		STATO DI VINCOLO: edificio			ambiente		altro.....		
VALORE ARCHITETTONICO		<b>nullo</b>		minore		buono		rilevante	
RILEVANZA PAESISTICA		<b>negativo</b>		neutro		complementare		caratterizzante	
TIPO DI INTERESSE		<b>nullo</b>		storico		architettónico		tipológico	
ATTEGGIAMENTO PROGETTUALE		max cons.(h)		sostanziale cons(i)		<b>ripristino carat.</b> (l)		<b>libertà da cons.</b> (m)	
PROPOSTA DI INTERVENTO		manutenz. ripristino		restauro		risanamento conservativo		<b>ristrutturazione</b> ricostruzione	



(a) funzione specialistica, pregio architettonico; (b) organismo storico a sviluppo lineare o a corte; (c) organismo edilizio minore, antica origine, con caratteristiche storiche; (d) organismo edilizio minore privo di caratteristiche storiche. (e) edificio né legato né contiguo; (f) edificio non autonomo strutturalmente; (g) edificio sequenziale con altri analoghi. (h) recupero con tecniche compatibili delle parti edilizie anche deteriorate, salvaguardia integrità storica, limitati interventi reversibili di adeguamento funzionale; (i) recupero con tecniche anche moderne delle parti deteriorate, salvaguardia tipologia, interventi reversibili di adeguamento funzionale; (l) ripristino delle caratteristiche tipologiche presumibilmente alterate durante gli interventi del secolo scorso: finitura dei fronti raso-pietra, moduli e bordi delle aperture, materiale dei serramenti, tipologia del tetto, tipologia del manto di copertura, ecc.; (m) edilizia con minima caratterizzazione storica, libertà di intervento compatibile con il contesto di inserimento nel rispetto delle caratteristiche tipologiche dei fronti, dei moduli, dei serramenti, dei tetti e dei manti. STATO DI CONSERVAZIONE: 0. non abitabile; 1. abitabile degradato; 2. abitabile standard; 3. abitabile recente intervento.

# COMUNE DI CEDEGOLO

studi per i centri storici di PGT

SCHEDA DI RILEVO							
IDENTIFICAZIONE DELL'EDIFICIO		loc. Cedegolo <u>loc. Grevo</u>			via Corna n° 14		
Edificio p.p. n° 007 ..... denominazione: .....				catasto nct foglio n.5		mapp. 230E -231-232	
tip. edificio	architettónica	monumento (a)	palazzo-corte (b)	edilizia significativa (c)	<u>edilizia minore</u> (d)		
	costruttiva	architettonicamente isolato (e)		<u>aggregato diverso</u> (f)	schiera (g)		
destinazione d'uso		pubblico			<u>privato</u>		
destinaz. d'uso livello terra		residenza / <u>accessori</u>			terziario		
QUADRO FESSURATIVO E DISSESTO							
		sinistra	fronte	destra	retro	LESIONI: non rilevanti poche numerose ALTRO	
STATO DI CONSERVAZIONE: 0 1 <u>2</u> 3		STATO DI VINCOLO: edificio			ambiente		altro.....
VALORE ARCHITETTONICO		<u>nullo</u>		minore	buono	rilevante	
RILEVANZA PAESISTICA		negativo		<u>neutro</u>	complementare		caratterizzante
TIPO DI INTERESSE		<u>nullo</u>		storico	architettónico	tipológico	ambientale
ATTEGGIAMENTO PROGETTUALE		max cons. (h)		<u>sostanziale cons(i)</u> <u>portico</u>	<u>ripristino carat. (l)</u> <u>edificio</u>		libertà da cons. (m)
PROPOSTA DI INTERVENTO		manutenz. ripristino	restauro	risanamento conservativo		<u>ristrutturazione</u>	ricostruzione



(a) funzione specialistica, pregio architettonico; (b) organismo storico a sviluppo lineare o a corte; (c) organismo edilizio minore, antica origine, con caratteristiche storiche; (d) organismo edilizio minore privo di caratteristiche storiche. (e) edificio né legato né contiguo; (f) edificio non autonomo strutturalmente; (g) edificio sequenziale con altri analoghi. (h) recupero con tecniche compatibili delle parti edilizie anche deteriorate, salvaguardia integrità storica, limitati interventi reversibili di adeguamento funzionale; (i) recupero con tecniche anche moderne delle parti deteriorate, salvaguardia tipologia, interventi reversibili di adeguamento funzionale; (l) ripristino delle caratteristiche tipologiche presumibilmente alterate durante gli interventi del secolo scorso: finitura dei fronti raso-pietra, moduli e bordi delle aperture, materiale dei serramenti, tipologia del tetto, tipologia del manto di copertura, ecc.; (m) edilizia con minima caratterizzazione storica, libertà di intervento compatibile con il contesto di inserimento nel rispetto delle caratteristiche tipologiche dei fronti, dei moduli, dei serramenti, dei tetti e dei manti. STATO DI CONSERVAZIONE: 0. non abitabile; 1. abitabile degradato; 2. abitabile standard; 3. abitabile recente intervento.



SCHEDA DI RILEVO								
IDENTIFICAZIONE DELL'EDIFICIO			loc. Cedegolo <u>loc. Grevo</u>			via Corna n.14A		
Edificio p.p. n° 008..... denominazione: .....					catasto nct foglio n.5 mapp. 295-296			
tip. edificio	architettonica	monumento (a)		palazzo-corte (b)		edilizia significativa (c)		<u>edilizia minore</u> (d)
	costruttiva	architettonicamente isolato (e)		<u>aggregato diverso</u> (f)		schiera (g)		
destinazione d'uso		pubblico			<u>privato</u>			
destinaz.d'uso livello terra		residenza / <u>accessori</u>			terziario			
QUADRO FESSURATIVO E DISSESTO								
			sinistra	fronte	destra	retro	LESIONI: non rilevanti poche numerose ALTRO	
STATO DI CONSERVAZIONE: 0 1 <u>2</u> 3			STATO DI VINCOLO: edificio			ambiente		altro.....
VALORE ARCHITETTONICO		<u>nullo</u>		minore		buono		rilevante
RILEVANZA PAESISTICA		negativo		<u>neutro</u>		complementare		caratterizzante
TIPO DI INTERESSE		<u>nullo</u>		storico		architettonico		tipologico ambientale
ATTEGGIAMENTO PROGETTUALE		max cons.(h)		<u>sostanziale cons(i)</u>		<u>ripristino carat. (l)</u>		libertà da cons.(m)
PROPOSTA DI INTERVENTO		manutenz. ripristino		restauro		<u>risanamento portico</u>		ristrutturazione ricostruzione
				<u>risanamento conservativo</u>				



(a) funzione specialistica, pregio architettonico; (b) organismo storico a sviluppo lineare o a corte; (c) organismo edilizio minore, antica origine, con caratteristiche storiche; (d) organismo edilizio minore privo di caratteristiche storiche. (e) edificio né legato né contiguo; (f) edificio non autonomo strutturalmente; (g) edificio sequenziale con altri analoghi. (h) recupero con tecniche compatibili delle parti edilizie anche deteriorate, salvaguardia integrità storica, limitati interventi reversibili di adeguamento funzionale; (i) recupero con tecniche anche moderne delle parti deteriorate, salvaguardia tipologia, interventi reversibili di adeguamento funzionale; (l) ripristino delle caratteristiche tipologiche presumibilmente alterate durante gli interventi del secolo scorso: finitura dei fronti raso-pietra, moduli e bordi delle aperture, materiale dei serramenti, tipologia del tetto, tipologia del manto di copertura, ecc.; (m) edilizia con minima caratterizzazione storica, libertà di intervento compatibile con il contesto di inserimento nel rispetto delle caratteristiche tipologiche dei fronti, dei moduli, dei serramenti, dei tetti e dei manti. STATO DI CONSERVAZIONE: 0. non abitabile; 1. abitabile degradato; 2. abitabile standard; 3. abitabile recente intervento.

SCHEMA DI RILEVO									
IDENTIFICAZIONE DELL'EDIFICIO		loc. Cedegolo <u>loc. Grevo</u>			via Corna n° 20				
Edificio p.p. n° 009..... denominazione: .....				catasto nct foglio n.5 mapp. 297					
tip. edificio	architettonica	monumento (a)	palazzo-corte (b)	edilizia significativa (c)	<u>edilizia minore</u> (d)				
	costruttiva	architettonicamente isolato (e)		<u>aggregato diverso</u> (f)	schiera (g)				
destinazione d'uso		pubblico			<u>privato</u>				
destinaz.d'uso livello terra		residenza / <u>accessori</u>			terziario				
QUADRO FESSURATIVO E DISSESTO									
		sinistra	fronte	destra	retro	LESIONI: non rilevanti	poche	numerose	ALTRO
STATO DI CONSERVAZIONE: 0 1 <u>2</u> 3		STATO DI VINCOLO: edificio			ambiente	altro.....			
VALORE ARCHITETTONICO		<u>nullo</u>	minore	buono	rilevante				
RILEVANZA PAESISTICA		negativo	<u>neutro</u>	complementare	caratterizzante				
TIPO DI INTERESSE		<u>nullo</u>	storico	architettonico	tipologico	ambientale			
ATTEGGIAMENTO PROGETTUALE		max cons.(h)	sostanziale cons(i)	<u>ripristino carat.</u> (l)	libertà da cons.(m)				
PROPOSTA DI INTERVENTO		manutenz. ripristino	restauro	<u>risanamento conservativo</u>	ristrutturazione	ricostruzione			



(a) funzione specialistica, pregio architettonico; (b) organismo storico a sviluppo lineare o a corte; (c) organismo edilizio minore, antica origine, con caratteristiche storiche; (d) organismo edilizio minore privo di caratteristiche storiche. (e) edificio né legato né contiguo; (f) edificio non autonomo strutturalmente; (g) edificio sequenziale con altri analoghi. (h) recupero con tecniche compatibili delle parti edilizie anche deteriorate, salvaguardia integrità storica, limitati interventi reversibili di adeguamento funzionale; (i) recupero con tecniche anche moderne delle parti deteriorate, salvaguardia tipologia, interventi reversibili di adeguamento funzionale; (l) ripristino delle caratteristiche tipologiche presumibilmente alterate durante gli interventi del secolo scorso: finitura dei fronti raso-pietra, moduli e bordi delle aperture, materiale dei serramenti, tipologia del tetto, tipologia del manto di copertura, ecc.; (m) edilizio con minima caratterizzazione storica, libertà di intervento compatibile con il contesto di inserimento nel rispetto delle caratteristiche tipologiche dei fronti, dei moduli, dei serramenti, dei tetti e dei manti. STATO DI CONSERVAZIONE: 0.non abitabile; 1.abitabile degradato; 2. abitabile standard; 3.abitabile recente intervento.

SCHEMA DI RILEVO								
IDENTIFICAZIONE DELL'EDIFICIO			loc. Cedegolo <u>loc. Grevo</u>			via S. Tomè n°3		
Edificio p.p. n° 10 ..... denominazione: .....					catasto nct foglio n.5 mapp. 292			
tip. edificio	architettonica	monumento (a)	palazzo-corte (b)		<u>edilizia significativa</u> (c)	edilizia minore (d)		
	costruttiva	<u>architettonicamente isolato</u> (e)	aggregato diverso (f)		schiera (g)			
destinazione d'uso		pubblico			<u>privato</u>			
destinaz. d'uso livello terra		residenza / accessori			terziario			
QUADRO FESSURATIVO E DISSESTO								
		sinistra	fronte	destra	retro	LESIONI: non rilevanti poche numerose		ALTRO
STATO DI CONSERVAZIONE: <u>0</u> 1 2 3		STATO DI VINCOLO: edificio			ambiente		altro.....	
VALORE ARCHITETTONICO		nullo		minore		<u>buono</u>		rilevante
RILEVANZA PAESISTICA		negativo		neutro		<u>complementare</u>		caratterizzante
TIPO DI INTERESSE		nullo storico		architettonico		<u>tipologico</u>		ambientale
ATTEGGIAMENTO PROGETTUALE		max conservaz. (h)		<u>sostanziale cons.</u> (i)		ripristino caratteri (l)		libertà da cons. (m)
PROPOSTA DI INTERVENTO		manutenz. ripristino		restauro		<u>risanamento conservativo</u>		ristrutturazione ricostruzione



(a) funzione specialistica, pregio architettonico; (b) organismo storico a sviluppo lineare o a corte; (c) organismo edilizio minore, antica origine, con caratteristiche storiche; (d) organismo edilizio minore privo di caratteristiche storiche. (e) edificio né legato né contiguo; (f) edificio non autonomo strutturalmente; (g) edificio sequenziale con altri analoghi. (h) recupero con tecniche compatibili delle parti edilizie anche deteriorate, salvaguardia integrità storica, limitati interventi reversibili di adeguamento funzionale; (i) recupero con tecniche anche moderne delle parti deteriorate, salvaguardia tipologia, interventi reversibili di adeguamento funzionale; (l) ripristino delle caratteristiche tipologiche presumibilmente alterate durante gli interventi del secolo scorso: finitura dei fronti raso-pietra, moduli e bordi delle aperture, materiale dei serramenti, tipologia del tetto, tipologia del manto di copertura, ecc.; (m) edilizia con minima caratterizzazione storica, libertà di intervento compatibile con il contesto di inserimento nel rispetto delle caratteristiche tipologiche dei fronti, dei moduli, dei serramenti, dei tetti e dei manti. STATO DI CONSERVAZIONE: 0. non abitabile; 1. abitabile degradato; 2. abitabile standard; 3. abitabile recente intervento.

# COMUNE DI CEDEGOLO

studi per i centri storici di PGT

SCHEMA DI RILEVO									
IDENTIFICAZIONE DELL'EDIFICIO			loc. Cedegolo <b>loc. Grevo</b>				via S. Tomè n° 6		
Edificio p.p. n° 011 ..... denominazione: .....					catasto nct foglio n.5		mapp. 228-229		
tip. edificio	architettonica	monumento (a)		palazzo-corte (b)		edilizia significativa (c)		<b>edilizia minore</b> (d)	
	costruttiva	architettonicamente isolato (e)		<b>aggregato diverso</b> (f)				schiera (g)	
destinazione d'uso		pubblico			<b>privato</b>				
destinaz. d'uso livello terra		residenza / <b>accessori</b>			terziario				
QUADRO FESSURATIVO E DISSESTO									
		sinistra	fronte	destra	retro	LESIONI: non rilevanti poche numerose		ALTR0	
STATO DI CONSERVAZIONE: 0 1 <b>2</b> 3		STATO DI VINCOLO: edificio			ambiente		altro.....		
VALORE ARCHITETTONICO		<b>nullo</b>		minore		buono		rilevante	
RILEVANZA PAESISTICA		negativo		<b>neutro</b>		complementare		caratterizzante	
TIPO DI INTERESSE		<b>nullo</b>		storico		architettonico		tipologico ambientale	
ATTEGGIAMENTO PROGETTUALE		max cons.(h)		<b>sostanziale cons(i)</b> <b>portico</b>		<b>ripristino carat. (l)</b> <b>edificio</b>		libertà da cons.(m)	
PROPOSTA DI INTERVENTO		manutenz. ripristino		restauro		risanamento conservativo		<b>ristrutturazione</b> ricostruzione	



(a) funzione specialistica, pregio architettonico; (b) organismo storico a sviluppo lineare o a corte; (c) organismo edilizio minore, antica origine, con caratteristiche storiche; (d) organismo edilizio minore privo di caratteristiche storiche. (e) edificio né legato né contiguo; (f) edificio non autonomo strutturalmente; (g) edificio sequenziale con altri analoghi. (h) recupero con tecniche compatibili delle parti edilizie anche deteriorate, salvaguardia integrità storica, limitati interventi reversibili di adeguamento funzionale; (i) recupero con tecniche anche moderne delle parti deteriorate, salvaguardia tipologia, interventi reversibili di adeguamento funzionale; (l) ripristino delle caratteristiche tipologiche presumibilmente alterate durante gli interventi del secolo scorso: finitura dei fronti raso-pietra, moduli e bordi delle aperture, materiale dei serramenti, tipologia del tetto, tipologia del manto di copertura, ecc.; (m) edilizio con minima caratterizzazione storica, libertà di intervento compatibile con il contesto di inserimento nel rispetto delle caratteristiche tipologiche dei fronti, dei moduli, dei serramenti, dei tetti e dei manti. STATO DI CONSERVAZIONE: 0. non abitabile; 1. abitabile degradato; 2. abitabile standard; 3. abitabile recente intervento.

SCHEDA DI RILEVO								
IDENTIFICAZIONE DELL'EDIFICIO			loc. Cedegolo <u>loc. Grevo</u>			via Corna		
Edificio p.p. n° 12 ..... denominazione: .....					catasto nct foglio n.5		mapp. 299nw	
tip. edificio	architettónica	monumento (a) palazzo-corte (b)		<u>edilizia significativa</u> (c)		edilizia minore (d)		
	costruttiva	architettónicamente isolato (e)		<u>aggregato diverso</u> (f)		schiera (g)		
destinazione d'uso		pubblico			<u>privato</u>			
destinaz.d'uso livello terra		residenza / accessori			terziario			
QUADRO FESSURATIVO E DISSESTO								
			sinistra	fronte	destra	retro	LESIONI: non rilevanti poche numerose ALTRO	
STATO DI CONSERVAZIONE: <u>0</u> 1 2 3			STATO DI VINCOLO: edificio			ambiente		altro.....
VALORE ARCHITETTONICO			nullo		minore		<u>buono</u> rilevante	
RILEVANZA PAESISTICA			negativo		neutro		complementare <u>caratterizzante</u>	
TIPO DI INTERESSE			nullo storico		architettónico		<u>tipologico</u> ambientale	
ATTEGGIAMENTO PROGETTUALE			<u>max conservaz.</u> (h)		sostanziale cons.(i)		ripristino caratteri(i) libertà da cons.(m)	
PROPOSTA DI INTERVENTO			manutenz. <u>restauro</u> ripristino		risanamento conservativo		ristrutturazione ricostruzione	



(a) funzione specialistica, pregio architettonico; (b) organismo storico a sviluppo lineare o a corte; (c) organismo edilizio minore, antica origine, con caratteristiche storiche; (d) organismo edilizio minore privo di caratteristiche storiche. (e) edificio né legato né contiguo; (f) edificio non autonomo strutturalmente; (g) edificio sequenziale con altri analoghi. (h) recupero con tecniche compatibili delle parti edilizie anche deteriorate, salvaguardia integrità storica, limitati interventi reversibili di adeguamento funzionale; (i) recupero con tecniche anche moderne delle parti deteriorate, salvaguardia tipologia, interventi reversibili di adeguamento funzionale; (l) ripristino delle caratteristiche tipologiche presumibilmente alterate durante gli interventi del secolo scorso: finitura dei fronti raso-pietra, moduli e bordi delle aperture, materiale dei serramenti, tipologia del tetto, tipologia del manto di copertura, ecc.; (m) edilizia con minima caratterizzazione storica, libertà di intervento compatibile con il contesto di inserimento nel rispetto delle caratteristiche tipologiche dei fronti, dei moduli, dei serramenti, dei tetti e dei manti. STATO DI CONSERVAZIONE: 0.non abitabile; 1.abitabile degradato; 2. abitabile standard; 3.abitabile recente intervento.

# COMUNE DI CEDEGOLO

studi per i centri storici di PGT

SCHEMA DI RILEVO							
IDENTIFICAZIONE DELL'EDIFICIO		loc. Cedegolo <u>loc. Grevo</u>		piazza Corna			
Edificio p.p. n° 13 ..... denominazione: .....				catasto nct foglio n.5		mapp. 299 parte (SE)	
tip. edificio	architettónica	monumento (a)	palazzo-corte (b)	edilizia significativa (c)		<u>edilizia minore</u> (d)	
	costruttiva	architettónicamente isolato (e)		<u>aggregato diverso</u> (f)		schiera (g)	
destinazione d'uso		pubblico		<u>privato</u>			
destinaz. d'uso livello terra		residenza / <u>accessori</u>		terziario			
QUADRO FESSURATIVO E DISSESTO							
		sinistra	fronte	destra	retro	LESIONI: non rilevanti poche numerose ALTRO	
STATO DI CONSERVAZIONE: 0 1 2 <u>3</u>		STATO DI VINCOLO: edificio		ambiente		altro.....	
VALORE ARCHITETTONICO		<u>nullo</u>		minore		buono rilevante	
RILEVANZA PAESISTICA		negativo		neutro		complementare <u>caratterizzante</u>	
TIPO DI INTERESSE		nullo storico		architettónico		tipológico <u>ambientale</u>	
ATTEGGIAMENTO PROGETTUALE		max cons.(h) <u>sostanziale cons</u> (i) <u>ripristino carat</u> (l)		libertà da cons.(m)			
PROPOSTA DI INTERVENTO		manutenz. ripristino		restauro <u>risanamento conservativo</u>		ristrutturazione ricostruzione	



(a) funzione specialistica, pregio architettonico; (b) organismo storico a sviluppo lineare o a corte; (c) organismo edilizio minore, antica origine, con caratteristiche storiche; (d) organismo edilizio minore privo di caratteristiche storiche. (e) edificio né legato né contiguo; (f) edificio non autonomo strutturalmente; (g) edificio sequenziale con altri analoghi. (h) recupero con tecniche compatibili delle parti edilizie anche deteriorate, salvaguardia integrità storica, limitati interventi reversibili di adeguamento funzionale; (i) recupero con tecniche anche moderne delle parti deteriorate, salvaguardia tipologia, interventi reversibili di adeguamento funzionale; (l) ripristino delle caratteristiche tipologiche presumibilmente alterate durante gli interventi del secolo scorso: finitura dei fronti raso-pietra, moduli e bordi delle aperture, materiale dei serramenti, tipologia del tetto, tipologia del manto di copertura, ecc.; (m) edilizio con minima caratterizzazione storica, libertà di intervento compatibile con il contesto di inserimento nel rispetto delle caratteristiche tipologiche dei fronti, dei moduli, dei serramenti, dei tetti e dei manti. STATO DI CONSERVAZIONE: 0. non abitabile; 1. abitabile degradato; 2. abitabile standard; 3. abitabile recente intervento.

**COMUNE DI CEDEGOLO**  
studi per i centri storici di PGT

SCHEDA DI RILEVO							
IDENTIFICAZIONE DELL'EDIFICIO		loc. Cedegolo <u>loc. Grevo</u>		piazza Corna			
Edificio p.p. n° 14 ..... denominazione: .....				catasto nct foglio n.5		mapp. 299 parte (E)	
tip. edificio	architettónica	monumento (a)	palazzo-corte (b)	edilizia significativa (c)		<u>edilizia minore</u> (d)	
	costruttiva	architettónicamente isolato (e)		<u>aggregato diverso</u> (f)		schiera (g)	
destinazione d'uso		pubblico		<u>privato</u>			
destinaz. d'uso livello terra		residenza / <u>accessori</u>		terziario			
QUADRO FESSURATIVO E DISSESTO							
		sinistra	fronte	destra	retro	LESIONI: non rilevanti poche numerose ALTRO	
STATO DI CONSERVAZIONE: 0 1 2 <u>3</u>		STATO DI VINCOLO: edificio		ambiente		altro.....	
VALORE ARCHITETTONICO		<u>nullo</u>		minore		buono rilevante	
RILEVANZA PAESISTICA		negativo		neutro		complementare <u>caratterizzante</u>	
TIPO DI INTERESSE		nullo storico		architettónico		tipológico <u>ambientale</u>	
ATTEGGIAMENTO PROGETTUALE		max cons. (h) <u>sostanziale cons</u> (i) <u>portico</u>		ripristino carat. (l) edificio		libertà da cons. (m)	
PROPOSTA DI INTERVENTO		manutenz. ripristino		restauro <u>risanamento</u> <u>conservativo</u>		ristrutturazione ricostruzione <u>recupero</u> <u>sottotetti</u>	



(a) funzione specialistica, pregio architettonico; (b) organismo storico a sviluppo lineare o a corte; (c) organismo edilizio minore, antica origine, con caratteristiche storiche; (d) organismo edilizio minore privo di caratteristiche storiche. (e) edificio né legato né contiguo; (f) edificio non autonomo strutturalmente; (g) edificio sequenziale con altri analoghi. (h) recupero con tecniche compatibili delle parti edilizie anche deteriorate, salvaguardia integrità storica, limitati interventi reversibili di adeguamento funzionale; (i) recupero con tecniche anche moderne delle parti deteriorate, salvaguardia tipologia, interventi reversibili di adeguamento funzionale; (l) ripristino delle caratteristiche tipologiche presumibilmente alterate durante gli interventi del secolo scorso: finitura dei fronti raso-pietra, moduli e bordi delle aperture, materiale dei serramenti, tipologia del tetto, tipologia del manto di copertura, ecc.; (m) edilizia con minima caratterizzazione storica, libertà di intervento compatibile con il contesto di inserimento nel rispetto delle caratteristiche tipologiche dei fronti, dei moduli, dei serramenti, dei tetti e dei manti. STATO DI CONSERVAZIONE: 0. non abitabile; 1. abitabile degradato; 2. abitabile standard; 3. abitabile recente intervento.

# COMUNE DI CEDEGOLO

studi per i centri storici di PGT

SCHEMA DI RILEVO							
IDENTIFICAZIONE DELL'EDIFICIO		loc. Cedegolo <u>loc. Grevo</u>			via Piazzola - via Centrale		
Edificio p.p. n° 15 ..... denominazione: .....				catasto nct foglio n.5 mapp. 266-265 parte (S)			
tip. edificio	architettónica	monumento (a)	palazzo-corte (b)	edilizia significativa (c)		<u>edilizia minore</u> (d)	
	costruttiva	architettónicamente isolato (e)		<u>aggregato diverso</u> (f)		schiera (g)	
destinazione d'uso		pubblico			<u>privato</u>		
destinaz. d'uso livello terra		residenza / <u>accessori</u>			terziario		
QUADRO FESSURATIVO E DISSESTO							
		sinistra	fronte	destra	retro	LESIONI: non rilevanti poche numerose ALTRO	
STATO DI CONSERVAZIONE: 0 1 2 <u>3</u>		STATO DI VINCOLO: edificio			ambiente		altro.....
VALORE ARCHITETTONICO		<u>nullo</u>		minore	buono	rilevante	
RILEVANZA PAESISTICA		negativo		neutro	complementare		<u>caratterizzante</u>
TIPO DI INTERESSE		nullo		storico	architettónico	tipológico	<u>ambientale</u>
ATTEGGIAMENTO PROGETTUALE		max cons.(h)		sostanziale cons(i)	<u>ripristino carat. (l)</u>	libertà da cons.(m)	
PROPOSTA DI INTERVENTO		manutenz. ripristino	restauro	<u>risanamento conservativo</u>		ristrutturazione	ricostruzione



(a) funzione specialistica, pregio architettonico; (b) organismo storico a sviluppo lineare o a corte; (c) organismo edilizio minore, antica origine, con caratteristiche storiche; (d) organismo edilizio minore privo di caratteristiche storiche. (e) edificio né legato né contiguo; (f) edificio non autonomo strutturalmente; (g) edificio sequenziale con altri analoghi. (h) recupero con tecniche compatibili delle parti edilizie anche deteriorate, salvaguardia integrità storica, limitati interventi reversibili di adeguamento funzionale; (i) recupero con tecniche anche moderne delle parti deteriorate, salvaguardia tipologia, interventi reversibili di adeguamento funzionale; (l) ripristino delle caratteristiche tipologiche presumibilmente alterate durante gli interventi del secolo scorso: finitura dei fronti raso-pietra, moduli e bordi delle aperture, materiale dei serramenti, tipologia del tetto, tipologia del manto di copertura, ecc.; (m) edilizia con minima caratterizzazione storica, libertà di intervento compatibile con il contesto di inserimento nel rispetto delle caratteristiche tipologiche dei fronti, dei moduli, dei serramenti, dei tetti e dei manti. STATO DI CONSERVAZIONE: 0. non abitabile; 1. abitabile degradato; 2. abitabile standard; 3. abitabile recente intervento.



# COMUNE DI CEDEGOLO

studi per i centri storici di PGT

SCHEMA DI RILEVO											
IDENTIFICAZIONE DELL'EDIFICIO		loc. Cedegolo <u>loc. Grevo</u>			piazza Corna n°24						
Edificio p.p. n° 16 ..... denominazione: .....				catasto nct foglio n.5		mapp. 331					
tip. edificio	architettoneca	monumento (a)	palazzo-corte (b)	edilizia significativa (c)		<u>edilizia minore</u> (d)					
	costruttiva	architettonecamente isolato (e)		<u>aggregato diverso</u> (f)		schiera (g)					
destinazione d'uso		pubblico			<u>privato</u>						
destinaz.d'uso livello terra		residenza / accessori			terziario						
QUADRO FESSURATIVO E DISSESTO											
		sinistra	fronte	destra	retro	LESIONI: non rilevanti	poche	numerose	ALTRO		
STATO DI CONSERVAZIONE: 0 1 2 <b>3</b>		STATO DI VINCOLO: edificio			ambiente		altro.....				
VALORE ARCHITETTONICO		<u>nullo</u>		minore		buono		rilevante			
RILEVANZA PAESISTICA		negativo		neutro		<u>complementare</u>		caratterizzante			
TIPO DI INTERESSE		<u>nullo</u>		storico		architettoneco		tipologico		ambientale	
ATTEGGIAMENTO PROGETTUALE		max conservaz.(h)		<u>sostanziale cons.</u> (i)		ripristino caratteri(l)		libertà da cons.(m)			
PROPOSTA DI INTERVENTO		manutenz. ripristino		restauro		<u>risanamento conservativo</u>		ristrutturazione		ricostruzione	



(a) funzione specialistica, pregio architettoneco; (b) organismo storico a sviluppo lineare o a corte; (c) organismo edilizio minore, antica origine, con caratteristiche storiche; (d) organismo edilizio minore privo di caratteristiche storiche. (e) edificio né legato né contiguo; (f) edificio non autonomo strutturalmente; (g) edificio sequenziale con altri analoghi. (h) recupero con tecniche compatibili delle parti edilizie anche deteriorate, salvaguardia integrità storica, limitati interventi reversibili di adeguamento funzionale; (i) recupero con tecniche anche moderne delle parti deteriorate, salvaguardia tipologia, interventi reversibili di adeguamento funzionale; (l) ripristino delle caratteristiche tipologiche presumibilmente alterate durante gli interventi del secolo scorso: finitura dei fronti raso-pietra, moduli e bordi delle aperture, materiale dei serramenti, tipologia del tetto, tipologia del manto di copertura, ecc.; (m) edilizia con minima caratterizzazione storica, libertà di intervento compatibile con il contesto di inserimento nel rispetto delle caratteristiche tipologiche dei fronti, dei moduli, dei serramenti, dei tetti e dei manti. STATO DI CONSERVAZIONE: 0. non abitabile; 1. abitabile degradato; 2. abitabile standard; 3. abitabile recente intervento.

SCHEMA DI RILEVO								
IDENTIFICAZIONE DELL'EDIFICIO			loc. Cedegolo <b>loc. Grevo</b>			piazza Corna n° 26		
Edificio p.p. n° 17 ..... denominazione: .....					catasto nct foglio n.5		mapp. 329-333W-334-328E-335NE	
tip. edificio	architettónica	monumento (a)		palazzo-corte (b)		edilizia significativa (c)		<b>edilizia minore</b> (d)
	costruttiva	architettonicamente isolato (e)		<b>aggregato diverso</b> (f)		schiera (g)		
destinazione d'uso		pubblico			<b>privato</b>			
destinaz. d'uso livello terra		residenza / <b>accessori</b>			terziario			
QUADRO FESSURATIVO E DISSESTO								
			sinistra	fronte	destra	retro	LESIONI: non rilevanti poche numerose ALTRO	
STATO DI CONSERVAZIONE: 0 1 2 <b>3</b>			STATO DI VINCOLO: edificio			ambiente		altro.....
VALORE ARCHITETTONICO			nullo		<b>minore</b>		buono rilevante	
RILEVANZA PAESISTICA			<b>negativo</b> retro		neutro		<b>complementare</b> fronte caratterizzante	
TIPO DI INTERESSE			nullo storico		architettónico		<b>tipológico</b> ambientale	
ATTEGGIAMENTO PROGETTUALE			max cons.(h)		<b>sostanziale cons.(i)</b> portico		<b>ripristino carat.(l)</b> edificio libertà da cons.(m)	
PROPOSTA DI INTERVENTO			manutenz. ripristino		restauro risanamento conservativo		<b>ristrutturazione</b> ricostruzione	



(a) funzione specialistica, pregio architettónico; (b) organismo storico a sviluppo lineare o a corte; (c) organismo edilizio minore, antica origine, con caratteristiche storiche; (d) organismo edilizio minore privo di caratteristiche storiche. (e) edificio né legato né contiguo; (f) edificio non autonomo strutturalmente; (g) edificio sequenziale con altri analoghi. (h) recupero con tecniche compatibili delle parti edilizie anche deteriorate, salvaguardia integrità storica, limitati interventi reversibili di adeguamento funzionale; (i) recupero con tecniche anche moderne delle parti deteriorate, salvaguardia tipologia, interventi reversibili di adeguamento funzionale; (l) ripristino delle caratteristiche tipologiche presumibilmente alterate durante gli interventi del secolo scorso: finitura dei fronti raso-pietra, moduli e bordi delle aperture, materiale dei serramenti, tipologia del tetto, tipologia del manto di copertura, ecc.; (m) edilizia con minima caratterizzazione storica, libertà di intervento compatibile con il contesto di inserimento nel rispetto delle caratteristiche tipologiche dei fronti, dei moduli, dei serramenti, dei tetti e dei manti. STATO DI CONSERVAZIONE: 0.non abitabile; 1.abitabile degradato; 2. abitabile standard; 3.abitabile recente intervento.

SCHEMA DI RILEVO							
IDENTIFICAZIONE DELL'EDIFICIO loc. Cedegolo <u>loc. Grevo</u>							
Edificio p.p. n° 17A ..... denominazione: .....				catasto nct foglio n.5		mapp. 335 parte SE	
tip. edificio	architettoneca	monumento (a) palazzo-corte (b)		edilizia significativa (c)		<u>edilizia minore</u> (d)	
	costruttiva	architettonecamente isolato (e)		<u>aggregato diverso</u> (f)		schiera (g)	
destinazione d'uso		pubblico		<u>privato</u>			
destinaz.d'uso livello terra		residenza / <u>accessori</u>		terziario			
QUADRO FESSURATIVO E DISSESTO							
		sinistra	fronte	destra	retro	LESIONI: non rilevanti poche numerose ALTRO	
STATO DI CONSERVAZIONE: 0 1 2 <u>3</u>		STATO DI VINCOLO: edificio		ambiente		altro.....	
VALORE ARCHITETTONICO		nullo		<u>minore</u>		buono rilevante	
RILEVANZA PAESISTICA		negativo		<u>neutro</u>		complementare caratterizzante	
TIPO DI INTERESSE		nullo storico		architettoneco		<u>tipologico</u> ambientale	
ATTEGGIAMENTO PROGETTUALE		max cons.(h)		<u>sostanziale cons(i)</u> <u>portico</u>		<u>ripristino carat. (l)</u> <u>edificio</u> libertà da cons.(m)	
PROPOSTA DI INTERVENTO		manutenz. ripristino		restauro <u>risanamento</u> <u>conservativo</u>		ristrutturazione ricostruzione	



(a) funzione specialistica, pregio architettoneco; (b) organismo storico a sviluppo lineare o a corte; (c) organismo edilizio minore, antica origine, con caratteristiche storiche; (d) organismo edilizio minore privo di caratteristiche storiche. (e) edificio né legato né contiguo; (f) edificio non autonomo strutturalmente; (g) edificio sequenziale con altri analoghi. (h) recupero con tecniche compatibili delle parti edilizie anche deteriorate, salvaguardia integrità storica, limitati interventi reversibili di adeguamento funzionale; (i) recupero con tecniche anche moderne delle parti deteriorate, salvaguardia tipologia, interventi reversibili di adeguamento funzionale; (l) ripristino delle caratteristiche tipologiche presumibilmente alterate durante gli interventi del secolo scorso: finitura dei fronti raso-pietra, moduli e bordi delle aperture, materiale dei serramenti, tipologia del tetto, tipologia del manto di copertura, ecc.; (m) edilizia con minima caratterizzazione storica, libertà di intervento compatibile con il contesto di inserimento nel rispetto delle caratteristiche tipologiche dei fronti, dei moduli, dei serramenti, dei tetti e dei manti. STATO DI CONSERVAZIONE: 0. non abitabile; 1. abitabile degradato; 2. abitabile standard; 3. abitabile recente intervento.

# COMUNE DI CEDEGOLO

studi per i centri storici di PGT

SCHEDA DI RILEVO							
IDENTIFICAZIONE DELL'EDIFICIO loc. Cedegolo <u>loc. Grevo</u>							
Edificio p.p. n° 18 ..... denominazione: .....				catasto nct foglio n.5		mapp. 330	
tip. edificio	architettonica	monumento (a) palazzo-corte (b)		edilizia significativa (c)		<u>edilizia minore</u> (d)	
	costruttiva	architettonicamente isolato (e)		<u>aggregato diverso</u> (f)		schiera (g)	
destinazione d'uso		pubblico		<u>privato</u>			
destinaz. d'uso livello terra		residenza / <u>accessori</u>		terziario			
QUADRO FESSURATIVO E DISSESTO							
		sinistra	fronte	destra	retro	LESIONI: non rilevanti poche numerose ALTRO	
STATO DI CONSERVAZIONE: 0 1 2 <u>3</u>		STATO DI VINCOLO: edificio		ambiente		altro.....	
VALORE ARCHITETTONICO		<u>nullo</u>		minore		buono rilevante	
RILEVANZA PAESISTICA		negativo		<u>neutro</u>		complementare caratterizzante	
TIPO DI INTERESSE		<u>nullo</u> storico		architettonico		tipologico ambientale	
ATTEGGIAMENTO PROGETTUALE		max conservaz. (h)		sostanziale cons. (i)		<u>ripristino caratteri</u> (l) libertà da cons. (m)	
PROPOSTA DI INTERVENTO		manutenz. ripristino		restauro risanamento conservativo		<u>ristrutturazione</u> ricostruzione	



(a) funzione specialistica, pregio architettonico; (b) organismo storico a sviluppo lineare o a corte; (c) organismo edilizio minore, antica origine, con caratteristiche storiche; (d) organismo edilizio minore privo di caratteristiche storiche. (e) edificio né legato né contiguo; (f) edificio non autonomo strutturalmente; (g) edificio sequenziale con altri analoghi. (h) recupero con tecniche compatibili delle parti edilizie anche deteriorate, salvaguardia integrità storica, limitati interventi reversibili di adeguamento funzionale; (i) recupero con tecniche anche moderne delle parti deteriorate, salvaguardia tipologia, interventi reversibili di adeguamento funzionale; (l) ripristino delle caratteristiche tipologiche presumibilmente alterate durante gli interventi del secolo scorso: finitura dei fronti raso-pietra, moduli e bordi delle aperture, materiale dei serramenti, tipologia del tetto, tipologia del manto di copertura, ecc.; (m) edilizio con minima caratterizzazione storica, libertà di intervento compatibile con il contesto di inserimento nel rispetto delle caratteristiche tipologiche dei fronti, dei moduli, dei serramenti, dei tetti e dei manti. STATO DI CONSERVAZIONE: 0. non abitabile; 1. abitabile degradato; 2. abitabile standard; 3. abitabile recente intervento.

# COMUNE DI CEDEGOLO

studi per i centri storici di PGT

SCHEMA DI RILEVO							
IDENTIFICAZIONE DELL'EDIFICIO loc. Cedegolo <u>loc. Grevo</u>							
Edificio p.p. n° 19 ..... denominazione: .....				catasto nct foglio n.5 mapp. 327-328NW			
tip. edificio	architettonica	monumento (a)		palazzo-corte (b)		edilizia significativa (c) <u>edilizia minore</u> (d)	
	costruttiva	architettonicamente isolato (e)		<u>aggregato diverso</u> (f)		schiera (g)	
destinazione d'uso		pubblico		<u>privato</u>			
destinaz. d'uso livello terra		residenza / accessori		terziario			
QUADRO FESSURATIVO E DISSESTO							
		sinistra	fronte	destra	retro	LESIONI: non rilevanti poche numerose ALTRO	
STATO DI CONSERVAZIONE: 0 <u>1</u> 2 3		STATO DI VINCOLO: edificio ambiente altro.....					
VALORE ARCHITETTONICO		<u>nullo</u>		minore		buono rilevante	
RILEVANZA PAESISTICA		negativo		<u>neutro</u>		complementare caratterizzante	
TIPO DI INTERESSE		<u>nullo</u>		storico		architettonico tipologico ambientale	
ATTEGGIAMENTO PROGETTUALE		max conservaz. (h)		sostanziale cons. (i)		<u>ripristino caratteri</u> (l) libertà da cons. (m)	
PROPOSTA DI INTERVENTO		manutenz. ripristino		restauro <u>risanamento conservativo</u>		ristrutturazione ricostruzione	



(a) funzione specialistica, pregio architettonico; (b) organismo storico a sviluppo lineare o a corte; (c) organismo edilizio minore, antica origine, con caratteristiche storiche; (d) organismo edilizio minore privo di caratteristiche storiche. (e) edificio né legato né contiguo; (f) edificio non autonomo strutturalmente; (g) edificio sequenziale con altri analoghi. (h) recupero con tecniche compatibili delle parti edilizie anche deteriorate, salvaguardia integrità storica, limitati interventi reversibili di adeguamento funzionale; (i) recupero con tecniche anche moderne delle parti deteriorate, salvaguardia tipologia, interventi reversibili di adeguamento funzionale; (l) ripristino delle caratteristiche tipologiche presumibilmente alterate durante gli interventi del secolo scorso: finitura dei fronti raso-pietra, moduli e bordi delle aperture, materiale dei serramenti, tipologia del tetto, tipologia del manto di copertura, ecc.; (m) edilizio con minima caratterizzazione storica, libertà di intervento compatibile con il contesto di inserimento nel rispetto delle caratteristiche tipologiche dei fronti, dei moduli, dei serramenti, dei tetti e dei manti. STATO DI CONSERVAZIONE: 0. non abitabile; 1. abitabile degradato; 2. abitabile standard; 3. abitabile recente intervento.

COMUNE DI CEDEGOLO  
studi per i centri storici di PGT

SCHEMA DI RILEVO								
IDENTIFICAZIONE DELL'EDIFICIO loc. Cedegolo <u>loc. Grevo</u>								
Edificio p.p. n° 19A ..... denominazione: .....					catasto nct foglio n.5		mapp. 328NE-S	
tip. edificio	architettonica	monumento (a)		palazzo-corte (b)		edilizia significativa (c)		<u>edilizia minore</u> (d)
	costruttiva	architettonicamente isolato (e)		<u>aggregato diverso</u> (f)		schiera (g)		
destinazione d'uso		pubblico			<u>privato</u>			
destinaz. d'uso livello terra		residenza / accessori			terziario			
QUADRO FESSURATIVO E DISSESTO								
			sinistra	fronte	destra	retro	LESIONI: non rilevanti poche numerose ALTRO	
STATO DI CONSERVAZIONE: 0 1 <u>2</u> 3			STATO DI VINCOLO: edificio			ambiente		altro.....
VALORE ARCHITETTONICO		<u>nullo</u>		minore		buono		rilevante
RILEVANZA PAESISTICA		negativo		<u>neutro</u>		complementare		caratterizzante
TIPO DI INTERESSE		<u>nullo</u>		storico		architettonico		tipologico ambientale
ATTEGGIAMENTO PROGETTUALE		max conservaz. (h)		<u>sostanziale cons.</u> (i)		ripristino caratteri (l)		libertà da cons. (m)
PROPOSTA DI INTERVENTO		manutenz. ripristino		restauro		<u>risanamento</u> <u>conservativo</u>		ristrutturazione ricostruzione



(a) funzione specialistica, pregio architettonico; (b) organismo storico a sviluppo lineare o a corte; (c) organismo edilizio minore, antica origine, con caratteristiche storiche; (d) organismo edilizio minore privo di caratteristiche storiche. (e) edificio né legato né contiguo; (f) edificio non autonomo strutturalmente; (g) edificio sequenziale con altri analoghi. (h) recupero con tecniche compatibili delle parti edilizie anche deteriorate, salvaguardia integrità storica, limitati interventi reversibili di adeguamento funzionale; (i) recupero con tecniche anche moderne delle parti deteriorate, salvaguardia tipologia, interventi reversibili di adeguamento funzionale; (l) ripristino delle caratteristiche tipologiche presumibilmente alterate durante gli interventi del secolo scorso: finitura dei fronti raso-pietra, moduli e bordi delle aperture, materiale dei serramenti, tipologia del tetto, tipologia del manto di copertura, ecc.; (m) edilizia con minima caratterizzazione storica, libertà di intervento compatibile con il contesto di inserimento nel rispetto delle caratteristiche tipologiche dei fronti, dei moduli, dei serramenti, dei tetti e dei manti. STATO DI CONSERVAZIONE: 0. non abitabile; 1. abitabile degradato; 2. abitabile standard; 3. abitabile recente intervento.

COMUNE DI CEDEGOLO  
studi per i centri storici di PGT

SCHEMA DI RILEVO								
IDENTIFICAZIONE DELL'EDIFICIO loc. Cedegolo <u>loc. Grevo</u>								
Edificio p.p. n° 019b..... denominazione: .....						catasto nct foglio n.5 mapp. 335 parte W - 337		
tip. edificio	architettonica	monumento (a)		palazzo-corte (b)		edilizia significativa (c)		<u>edilizia minore</u> (d)
	costruttiva	architettonicamente isolato (e)		<u>aggregato diverso</u> (f)		schiera (g)		
destinazione d'uso		pubblico			<u>privato</u>			
destinaz. d'uso livello terra		residenza / <u>accessori</u>			terziario			
QUADRO FESSURATIVO E DISSESTO								
			sinistra	fronte	destra	retro	LESIONI: non rilevanti poche numerose ALTRO	
STATO DI CONSERVAZIONE: 0 <u>1</u> 2 3			STATO DI VINCOLO: edificio			ambiente		altro.....
VALORE ARCHITETTONICO			<u>nullo</u>		minore		buono rilevante	
RILEVANZA PAESISTICA			<u>negativo</u>		neutro		complementare caratterizzante	
TIPO DI INTERESSE			<u>nullo</u>		storico architettonico		tipologico ambientale	
ATTEGGIAMENTO PROGETTUALE			max cons.(h)		sostanziale cons(i)		<u>ripristino carat.</u> (l) libertà da cons.(m)	
PROPOSTA DI INTERVENTO			manutenz. ripristino		restauro <u>risanamento conservativo</u>		ristrutturazione ricostruzione	



(a) funzione specialistica, pregio architettonico; (b) organismo storico a sviluppo lineare o a corte; (c) organismo edilizio minore, antica origine, con caratteristiche storiche; (d) organismo edilizio minore privo di caratteristiche storiche. (e) edificio né legato né contiguo; (f) edificio non autonomo strutturalmente; (g) edificio sequenziale con altri analoghi. (h) recupero con tecniche compatibili delle parti edilizie anche deteriorate, salvaguardia integrità storica, limitati interventi reversibili di adeguamento funzionale; (i) recupero con tecniche anche moderne delle parti deteriorate, salvaguardia tipologia, interventi reversibili di adeguamento funzionale; (l) ripristino delle caratteristiche tipologiche presumibilmente alterate durante gli interventi del secolo scorso: finitura dei fronti raso-pietra, moduli e bordi delle aperture, materiale dei serramenti, tipologia del tetto, tipologia del manto di copertura, ecc.; (m) edilizia con minima caratterizzazione storica, libertà di intervento compatibile con il contesto di inserimento nel rispetto delle caratteristiche tipologiche dei fronti, dei moduli, dei serramenti, dei tetti e dei manti. STATO DI CONSERVAZIONE: 0. non abitabile; 1. abitabile degradato; 2. abitabile standard; 3. abitabile recente intervento.

# COMUNE DI CEDEGOLO

studi per i centri storici di PGT

SCHEDA DI RILEVO									
IDENTIFICAZIONE DELL'EDIFICIO loc. Cedegolo <u>loc. Grevo</u>									
Edificio p.p. n° 020..... denominazione: .....						catasto nct foglio n.5 mapp. 341			
tip. edificio	architettonica	monumento (a)		palazzo-corte (b)		edilizia significativa (c)		<u>edilizia minore</u> (d)	
	costruttiva	architettonicamente isolato (e)		<u>aggregato diverso</u> (f)		schiera (g)			
destinazione d'uso		pubblico			<u>privato</u>				
destinaz. d'uso livello terra		residenza / <u>accessori</u>			terziario				
QUADRO FESSURATIVO E DISSESTO									
		sinistra	fronte	destra	retro	LESIONI: non rilevanti poche numerose		ALTR0	
STATO DI CONSERVAZIONE: 0 1 2 <u>3</u>		STATO DI VINCOLO: edificio			ambiente		altro.....		
VALORE ARCHITETTONICO		<u>nullo</u>		minore		buono		rilevante	
RILEVANZA PAESISTICA		negativo		<u>neutro</u>		complementare		caratterizzante	
TIPO DI INTERESSE		<u>nullo</u>		storico		architettonico		tipologico ambientale	
ATTEGGIAMENTO PROGETTUALE		max cons.(h)		sostanziale cons(i)		<u>ripristino carat. (l)</u>		libertà da cons.(m)	
PROPOSTA DI INTERVENTO		manutenz. ripristino		restauro		<u>risanamento conservativo</u>		ristrutturazione ricostruzione	



(a) funzione specialistica, pregio architettonico; (b) organismo storico a sviluppo lineare o a corte; (c) organismo edilizio minore, antica origine, con caratteristiche storiche; (d) organismo edilizio minore privo di caratteristiche storiche. (e) edificio né legato né contiguo; (f) edificio non autonomo strutturalmente; (g) edificio sequenziale con altri analoghi. (h) recupero con tecniche compatibili delle parti edilizie anche deteriorate, salvaguardia integrità storica, limitati interventi reversibili di adeguamento funzionale; (i) recupero con tecniche anche moderne delle parti deteriorate, salvaguardia tipologia, interventi reversibili di adeguamento funzionale; (l) ripristino delle caratteristiche tipologiche presumibilmente alterate durante gli interventi del secolo scorso: finitura dei fronti raso-pietra, moduli e bordi delle aperture, materiale dei serramenti, tipologia del tetto, tipologia del manto di copertura, ecc.; (m) edilizia con minima caratterizzazione storica, libertà di intervento compatibile con il contesto di inserimento nel rispetto delle caratteristiche tipologiche dei fronti, dei moduli, dei serramenti, dei tetti e dei manti. STATO DI CONSERVAZIONE: 0. non abitabile; 1. abitabile degradato; 2. abitabile standard; 3. abitabile recente intervento.



COMUNE DI CEDEGOLO  
studi per i centri storici di PGT

SCHEMA DI RILEVO									
IDENTIFICAZIONE DELL'EDIFICIO		loc. Cedegolo <u>loc. Grevo</u>			piazza Corna n°21-28				
Edificio p.p. n° 021 ..... denominazione: .....				catasto nct foglio n.5		mapp. 348-347			
tip. edificio	architettonica	monumento (a)		palazzo-corte (b)		edilizia significativa (c)		<u>edilizia minore</u> (d)	
	costruttiva	architettonicamente isolato (e)		<u>aggregato diverso</u> (f)		schiera (g)			
destinazione d'uso		pubblico			<u>privato</u>				
destinaz. d'uso livello terra		residenza / <u>accessori</u>			terziario				
QUADRO FESSURATIVO E DISSESTO									
		sinistra	fronte	destra	retro	LESIONI: non rilevanti poche numerose		ALTRO	
STATO DI CONSERVAZIONE: 0 1 <u>2</u> 3		STATO DI VINCOLO: edificio			ambiente		altro.....		
VALORE ARCHITETTONICO		<u>nullo</u>		minore		buono		rilevante	
RILEVANZA PAESISTICA		negativo		<u>neutro</u>		complementare		caratterizzante	
TIPO DI INTERESSE		<u>nullo</u>		storico		architettonico		tipologico ambientale	
ATTEGGIAMENTO PROGETTUALE		max cons.(h)		sostanziale cons(i)		<u>ripristino carat.</u> (l)		libertà da cons.(m)	
PROPOSTA DI INTERVENTO		manutenz. ripristino		restauro		<u>risanamento conservativo</u>		ristrutturazione ricostruzione	



(a) funzione specialistica, pregio architettonico; (b) organismo storico a sviluppo lineare o a corte; (c) organismo edilizio minore, antica origine, con caratteristiche storiche; (d) organismo edilizio minore privo di caratteristiche storiche. (e) edificio né legato né contiguo; (f) edificio non autonomo strutturalmente; (g) edificio sequenziale con altri analoghi. (h) recupero con tecniche compatibili delle parti edilizie anche deteriorate, salvaguardia integrità storica, limitati interventi reversibili di adeguamento funzionale; (i) recupero con tecniche anche moderne delle parti deteriorate, salvaguardia tipologia, interventi reversibili di adeguamento funzionale; (l) ripristino delle caratteristiche tipologiche presumibilmente alterate durante gli interventi del secolo scorso: finitura dei fronti raso-pietra, moduli e bordi delle aperture, materiale dei serramenti, tipologia del tetto, tipologia del manto di copertura, ecc.; (m) edilizia con minima caratterizzazione storica, libertà di intervento compatibile con il contesto di inserimento nel rispetto delle caratteristiche tipologiche dei fronti, dei moduli, dei serramenti, dei tetti e dei manti. STATO DI CONSERVAZIONE: 0. non abitabile; 1. abitabile degradato; 2. abitabile standard; 3. abitabile recente intervento.

SCHEMA DI RILEVO									
IDENTIFICAZIONE DELL'EDIFICIO loc. Cedegolo <u>loc. Grevo</u>									
Edificio p.p. n° 22 ..... denominazione: .....					catasto nct foglio n.5 mapp. 353 parte (S)-351 parte (S)				
tip. edificio	architettónica	monumento (a)		palazzo-corte (b)		<u>edilizia significativa</u> (c)		edilizia minore (d)	
	costruttiva	architettónicamente isolato (e)		aggregato diverso (f)		<u>schiera</u> (g)			
destinazione d'uso		pubblico			<u>privato</u>				
destinaz.d'uso livello terra		residenza / accessori			terziario				
QUADRO FESSURATIVO E DISSESTO									
STATO DI CONSERVAZIONE: 0 <u>1</u> 2 3 STATO DI VINCOLO: edificio ambiente altro.....									
VALORE ARCHITETTONICO		nullo		minore		<u>buono</u>		rilevante	
RILEVANZA PAESISTICA		negativo		neutro		<u>complementare</u>		caratterizzante	
TIPO DI INTERESSE		nullo storico		architettónico		<u>tipológico</u>		<u>ambientale</u>	
ATTEGGIAMENTO PROGETTUALE		<u>max conservaz.</u> (h)		sostanziale cons.(i)		ripristino caratteri(i)		libertà da cons.(m)	
PROPOSTA DI INTERVENTO		manutenz. ripristino		restauro <u>risanamento conservativo</u>		ristrutturazione		ricostruzione	



(a) funzione specialistica, pregio architettonico; (b) organismo storico a sviluppo lineare o a corte; (c) organismo edilizio minore, antica origine, con caratteristiche storiche; (d) organismo edilizio minore privo di caratteristiche storiche. (e) edificio né legato né contiguo; (f) edificio non autonomo strutturalmente; (g) edificio sequenziale con altri analoghi. (h) recupero con tecniche compatibili delle parti edilizie anche deteriorate, salvaguardia integrità storica, limitati interventi reversibili di adeguamento funzionale; (i) recupero con tecniche anche moderne delle parti deteriorate, salvaguardia tipologia, interventi reversibili di adeguamento funzionale; (l) ripristino delle caratteristiche tipologiche presumibilmente alterate durante gli interventi del secolo scorso: finitura dei fronti raso-pietra, moduli e bordi delle aperture, materiale dei serramenti, tipologia del tetto, tipologia del manto di copertura, ecc.; (m) edilizia con minima caratterizzazione storica, libertà di intervento compatibile con il contesto di inserimento nel rispetto delle caratteristiche tipologiche dei fronti, dei moduli, dei serramenti, dei tetti e dei manti. STATO DI CONSERVAZIONE: 0.non abitabile; 1.abitabile degradato; 2. abitabile standard; 3.abitabile recente intervento.

**COMUNE DI CEDEGOLO**  
studi per i centri storici di PGT

SCHEDA DI RILEVO									
IDENTIFICAZIONE DELL'EDIFICIO			loc. Cedegolo <u>loc. Grevo</u>				via Corna, n° 36		
Edificio p.p. n° 22A ..... denominazione: .....					catasto nct foglio n.5		mapp. 353parte (NE)		
tip. edificio	architettonica	monumento (a)		palazzo-corte (b)		edilizia significativa (c)		<u>edilizia minore</u> (d)	
	costruttiva	architettonicamente isolato (e)		<u>aggregato diverso</u> (f)		schiera (g)			
destinazione d'uso		pubblico			<u>privato</u>				
destinaz. d'uso livello terra		residenza / accessori			terziario				
QUADRO FESSURATIVO E DISSESTO									
		sinistra	fronte	destra	retro	LESIONI: non rilevanti poche numerose		ALTRO	
STATO DI CONSERVAZIONE: 0 1 2 <u>3</u>		STATO DI VINCOLO: edificio			ambiente		altro.....		
VALORE ARCHITETTONICO		nullo		minore		<u>buono</u>		rilevante	
RILEVANZA PAESISTICA		negativo		neutro		<u>complementare</u>		caratterizzante	
TIPO DI INTERESSE		nullo storico		architettonico		<u>tipologico</u>		<u>ambientale</u>	
ATTEGGIAMENTO PROGETTUALE		max conservaz. (h)		<u>sostanziale cons. (i)</u>		ripristino caratteri (l)		libertà da cons. (m)	
PROPOSTA DI INTERVENTO		manutenz. ripristino		restauro		<u>risanamento conservativo</u>		ristrutturazione ricostruzione	



(a) funzione specialistica, pregio architettonico; (b) organismo storico a sviluppo lineare o a corte; (c) organismo edilizio minore, antica origine, con caratteristiche storiche; (d) organismo edilizio minore privo di caratteristiche storiche. (e) edificio né legato né contiguo; (f) edificio non autonomo strutturalmente; (g) edificio sequenziale con altri analoghi. (h) recupero con tecniche compatibili delle parti edilizie anche deteriorate, salvaguardia integrità storica, limitati interventi reversibili di adeguamento funzionale; (i) recupero con tecniche anche moderne delle parti deteriorate, salvaguardia tipologia, interventi reversibili di adeguamento funzionale; (l) ripristino delle caratteristiche tipologiche presumibilmente alterate durante gli interventi del secolo scorso: finitura dei fronti raso-pietra, moduli e bordi delle aperture, materiale dei serramenti, tipologia del tetto, tipologia del manto di copertura, ecc.; (m) edilizia con minima caratterizzazione storica, libertà di intervento compatibile con il contesto di inserimento nel rispetto delle caratteristiche tipologiche dei fronti, dei moduli, dei serramenti, dei tetti e dei manti. STATO DI CONSERVAZIONE: 0. non abitabile; 1. abitabile degradato; 2. abitabile standard; 3. abitabile recente intervento.

COMUNE DI CEDEGOLO  
studi per i centri storici di PGT

SCHEDA DI RILEVO								
IDENTIFICAZIONE DELL'EDIFICIO			loc. Cedegolo <u>loc. Grevo</u>			via Corna n° 34		
Edificio p.p. n° 23 ..... denominazione: .....					catasto nct foglio n.5		mapp. 351N-352	
tip. edificio	architetonica	monumento (a)	palazzo-corte (b)		edilizia significativa (c)		<u>edilizia minore</u> (d)	
	costruttiva	architetonicamente isolato (e)		<u>aggregato diverso</u> (f)		schiera (g)		
destinazione d'uso		pubblico			<u>privato</u>			
destinaz.d'uso livello terra		residenza / accessori			terziario			
QUADRO FESSURATIVO E DISSESTO								
			sinistra	fronte	destra	retro	LESIONI: non rilevanti poche numerose ALTRO	
STATO DI CONSERVAZIONE: 0 1 <u>2</u> 3			STATO DI VINCOLO: edificio			ambiente		altro.....
VALORE ARCHITETTONICO		<u>nullo</u>		minore		buono		rilevante
RILEVANZA PAESISTICA		negativo		<u>neutro</u>		complementare		caratterizzante
TIPO DI INTERESSE		<u>nullo</u>		storico		architetonico		tipologico ambientale
ATTEGGIAMENTO PROGETTUALE		max conservaz.(h)		<u>sostanziale cons.(i)</u>		ripristino caratteri(l)		libertà da cons.(m)
PROPOSTA DI INTERVENTO		manutenz. ripristino		restauro		<u>risanamento</u> <u>conservativo</u>		ristrutturazione ricostruzione



(a) funzione specialistica, pregio architetonico; (b) organismo storico a sviluppo lineare o a corte; (c) organismo edilizio minore, antica origine, con caratteristiche storiche; (d) organismo edilizio minore privo di caratteristiche storiche. (e) edificio né legato né contiguo; (f) edificio non autonomo strutturalmente; (g) edificio sequenziale con altri analoghi. (h) recupero con tecniche compatibili delle parti edilizie anche deteriorate, salvaguardia integrità storica, limitati interventi reversibili di adeguamento funzionale; (i) recupero con tecniche anche moderne delle parti deteriorate, salvaguardia tipologia, interventi reversibili di adeguamento funzionale; (l) ripristino delle caratteristiche tipologiche presumibilmente alterate durante gli interventi del secolo scorso: finitura dei fronti raso-pietra, moduli e bordi delle aperture, materiale dei serramenti, tipologia del tetto, tipologia del manto di copertura, ecc.; (m) edilizia con minima caratterizzazione storica, libertà di intervento compatibile con il contesto di inserimento nel rispetto delle caratteristiche tipologiche dei fronti, dei moduli, dei serramenti, dei tetti e dei manti. STATO DI CONSERVAZIONE: 0. non abitabile; 1. abitabile degradato; 2. abitabile standard; 3. abitabile recente intervento.

# COMUNE DI CEDEGOLO

studi per i centri storici di PGT

SCHEDA DI RILEVO							
IDENTIFICAZIONE DELL'EDIFICIO		loc. Cedegolo <u>loc. Grevo</u>			via Corna		
Edificio p.p. n° 24 ..... denominazione: .....				catasto nct foglio n.5		mapp. 353 parte (E)	
tip. edificio	architettónica	monumento (a)		palazzo-corte (b)		edilizia significativa (c)	
	costruttiva	architettónicamente isolato (e)		<u>aggregato diverso</u> (f)		schiera (g)	
destinazione d'uso		pubblico			<u>privato</u>		
destinaz.d'uso livello terra		residenza / accessori			terziario		
QUADRO FESSURATIVO E DISSESTO							
		sinistra	fronte	destra	retro	LESIONI: non rilevanti poche numerose ALTRO	
STATO DI CONSERVAZIONE: 0 1 <u>2</u> 3		STATO DI VINCOLO: edificio			ambiente		altro.....
VALORE ARCHITETTONICO		<u>nullo</u>		minore		buono rilevante	
RILEVANZA PAESISTICA		negativo		neutro		<u>complementare</u> caratterizzante	
TIPO DI INTERESSE		nullo storico		architettónico		tipológico <u>ambientale</u>	
ATTEGGIAMENTO PROGETTUALE		max conservaz.(h)		sostanziale cons.(i)		<u>ripristino caratteri</u> (l) libertà da cons.(m)	
PROPOSTA DI INTERVENTO		manutenz. ripristino		restauro risanamento conservativo		<u>ristrutturazione</u> ricostruzione	



(a) funzione specialistica, pregio architettonico; (b) organismo storico a sviluppo lineare o a corte; (c) organismo edilizio minore, antica origine, con caratteristiche storiche; (d) organismo edilizio minore privo di caratteristiche storiche. (e) edificio né legato né contiguo; (f) edificio non autonomo strutturalmente; (g) edificio sequenziale con altri analoghi. (h) recupero con tecniche compatibili delle parti edilizie anche deteriorate, salvaguardia integrità storica, limitati interventi reversibili di adeguamento funzionale; (i) recupero con tecniche anche moderne delle parti deteriorate, salvaguardia tipologia, interventi reversibili di adeguamento funzionale; (l) ripristino delle caratteristiche tipologiche presumibilmente alterate durante gli interventi del secolo scorso: finitura dei fronti raso-pietra, moduli e bordi delle aperture, materiale dei serramenti, tipologia del tetto, tipologia del manto di copertura, ecc.; (m) edilizio con minima caratterizzazione storica, libertà di intervento compatibile con il contesto di inserimento nel rispetto delle caratteristiche tipologiche dei fronti, dei moduli, dei serramenti, dei tetti e dei manti. STATO DI CONSERVAZIONE: 0. non abitabile; 1. abitabile degradato; 2. abitabile standard; 3. abitabile recente intervento.

SCHEDA DI RILEVO									
IDENTIFICAZIONE DELL'EDIFICIO			loc. Cedegolo <u>loc. Grevo</u>			via Moiolo			
Edificio p.p. n° 25 ..... denominazione: .....					catasto nct foglio n.5		mapp. 318 E		
tip. edificio	architetonica	monumento (a)	palazzo-corte (b)		edilizia significativa (c)		<u>edilizia minore</u> (d)		
	costruttiva	architetticamente isolato (e)		<u>aggregato diverso</u> (f)		schiera (g)			
destinazione d'uso		pubblico			<u>privato</u>				
destinaz.d'uso livello terra		residenza / accessori			terziario				
QUADRO FESSURATIVO E DISSESTO									
			sinistra	fronte	destra	retro	LESIONI: non rilevanti poche numerose ALTRO		
STATO DI CONSERVAZIONE: 0 <u>1</u> 2 3			STATO DI VINCOLO: edificio			ambiente		altro.....	
VALORE ARCHITETTONICO			<u>nullo</u>		minore		buono rilevante		
RILEVANZA PAESISTICA			negativo		<u>neutro</u>		complementare caratterizzante		
TIPO DI INTERESSE			<u>nullo</u>		storico		architettonico tipologico ambientale		
ATTEGGIAMENTO PROGETTUALE			max conservaz.(h)		<u>sostanziale cons.(i)</u>		ripristino caratteri(l) libertà da cons.(m)		
PROPOSTA DI INTERVENTO			manutenz. ripristino		restauro		<u>risanamento</u> <u>conservativo</u>		ristrutturazione ricostruzione



(a) funzione specialistica, pregio architettonico; (b) organismo storico a sviluppo lineare o a corte; (c) organismo edilizio minore, antica origine, con caratteristiche storiche; (d) organismo edilizio minore privo di caratteristiche storiche. (e) edificio né legato né contiguo; (f) edificio non autonomo strutturalmente; (g) edificio sequenziale con altri analoghi. (h) recupero con tecniche compatibili delle parti edilizie anche deteriorate, salvaguardia integrità storica, limitati interventi reversibili di adeguamento funzionale; (i) recupero con tecniche anche moderne delle parti deteriorate, salvaguardia tipologia, interventi reversibili di adeguamento funzionale; (l) ripristino delle caratteristiche tipologiche presumibilmente alterate durante gli interventi del secolo scorso: finitura dei fronti raso-pietra, moduli e bordi delle aperture, materiale dei serramenti, tipologia del tetto, tipologia del manto di copertura, ecc.; (m) edilizia con minima caratterizzazione storica, libertà di intervento compatibile con il contesto di inserimento nel rispetto delle caratteristiche tipologiche dei fronti, dei moduli, dei serramenti, dei tetti e dei manti. STATO DI CONSERVAZIONE: 0. non abitabile; 1. abitabile degradato; 2. abitabile standard; 3. abitabile recente intervento.

# COMUNE DI CEDEGOLO

studi per i centri storici di PGT

SCHEMA DI RILEVO							
IDENTIFICAZIONE DELL'EDIFICIO		loc. Cedegolo <u>loc. Grevo</u>			via Moiolo		
Edificio p.p. n° 025B..... denominazione: .....				catasto nct foglio n.5		mapp. 318 parte SE	
tip. edificio	architettónica	monumento (a)	palazzo-corte (b)		edilizia significativa (c)		<u>edilizia minore</u> (d)
	costruttiva	architettónicamente isolato (e)		<u>aggregato diverso</u> (f)		schiera (g)	
destinazione d'uso		pubblico			<u>privato</u>		
destinaz. d'uso livello terra		residenza / <u>accessori</u>			terziario		
QUADRO FESSURATIVO E DISSESTO							
		sinistra	fronte	destra	retro	LESIONI: non rilevanti poche numerose ALTRO	
STATO DI CONSERVAZIONE: 0 1 2 <u>3</u>		STATO DI VINCOLO: edificio			ambiente		altro.....
VALORE ARCHITETTONICO		<u>nullo</u>		minore	buono	rilevante	
RILEVANZA PAESISTICA		negativo		<u>neutro</u>	complementare		caratterizzante
TIPO DI INTERESSE		<u>nullo</u>		storico	architettónico	tipológico	ambientale
ATTEGGIAMENTO PROGETTUALE		max cons.(h)		sostanziale cons(i)		<u>ripristino carat. (l)</u>	libertà da cons.(m)
PROPOSTA DI INTERVENTO		manutenz. ripristino	restauro	<u>risanamento conservativo</u>		ristrutturazione	ricostruzione



(a) funzione specialistica, pregio architettónico; (b) organismo storico a sviluppo lineare o a corte; (c) organismo edilizio minore, antica origine, con caratteristiche storiche; (d) organismo edilizio minore privo di caratteristiche storiche. (e) edificio né legato né contiguo; (f) edificio non autonomo strutturalmente; (g) edificio sequenziale con altri analoghi. (h) recupero con tecniche compatibili delle parti edilizie anche deteriorate, salvaguardia integrità storica, limitati interventi reversibili di adeguamento funzionale; (i) recupero con tecniche anche moderne delle parti deteriorate, salvaguardia tipologia, interventi reversibili di adeguamento funzionale; (l) ripristino delle caratteristiche tipologiche presumibilmente alterate durante gli interventi del secolo scorso: finitura dei fronti raso-pietra, moduli e bordi delle aperture, materiale dei serramenti, tipologia del tetto, tipologia del manto di copertura, ecc.; (m) edilizia con minima caratterizzazione storica, libertà di intervento compatibile con il contesto di inserimento nel rispetto delle caratteristiche tipologiche dei fronti, dei moduli, dei serramenti, dei tetti e dei manti. STATO DI CONSERVAZIONE: 0.non abitabile; 1.abitabile degradato; 2. abitabile standard; 3.abitabile recente intervento.

COMUNE DI CEDEGOLO  
studi per i centri storici di PGT

SCHEDA DI RILEVO								
IDENTIFICAZIONE DELL'EDIFICIO			loc. Cedegolo <u>loc. Grevo</u>			via Moiolo n° 4-6		
Edificio p.p. n° 026..... denominazione: .....					catasto nct foglio n.5		mapp. 315-317-318 parte N	
tip. edificio	architettónica	monumento (a)		palazzo-corte (b)		edilizia significativa (c)		<u>edilizia minore</u> (d)
	costruttiva	architettónicamente isolato (e)		<u>aggregato diverso</u> (f)		schiera (g)		
destinazione d'uso		pubblico			<u>privato</u>			
destinaz.d'uso livello terra		residenza / <u>accessori</u>			terziario			
QUADRO FESSURATIVO E DISSESTO								
			sinistra	fronte	destra	retro	LESIONI: non rilevanti poche numerose ALTRO	
STATO DI CONSERVAZIONE: 0 1 <u>2</u> 3			STATO DI VINCOLO: edificio			ambiente		altro.....
VALORE ARCHITETTONICO			<u>nullo</u>		minore		buono rilevante	
RILEVANZA PAESISTICA			<u>negativo</u>		neutro		complementare caratterizzante	
TIPO DI INTERESSE			<u>nullo</u>		storico		architettonico tipologico ambientale	
ATTEGGIAMENTO PROGETTUALE			max cons.(h)		sostanziale cons(i)		<u>ripristino carat.</u> (l) libertà da cons.(m)	
PROPOSTA DI INTERVENTO			manutenz. ripristino		restauro risanamento conservativo		<u>ristrutturazione</u> ricostruzione	



(a) funzione specialistica, pregio architettonico; (b) organismo storico a sviluppo lineare o a corte; (c) organismo edilizio minore, antica origine, con caratteristiche storiche; (d) organismo edilizio minore privo di caratteristiche storiche. (e) edificio né legato né contiguo; (f) edificio non autonomo strutturalmente; (g) edificio sequenziale con altri analoghi. (h) recupero con tecniche compatibili delle parti edilizie anche deteriorate, salvaguardia integrità storica, limitati interventi reversibili di adeguamento funzionale; (i) recupero con tecniche anche moderne delle parti deteriorate, salvaguardia tipologia, interventi reversibili di adeguamento funzionale; (l) ripristino delle caratteristiche tipologiche presumibilmente alterate durante gli interventi del secolo scorso: finitura dei fronti raso-pietra, moduli e bordi delle aperture, materiale dei serramenti, tipologia del tetto, tipologia del manto di copertura, ecc.; (m) edilizia con minima caratterizzazione storica, libertà di intervento compatibile con il contesto di inserimento nel rispetto delle caratteristiche tipologiche dei fronti, dei moduli, dei serramenti, dei tetti e dei manti. STATO DI CONSERVAZIONE: 0. non abitabile; 1. abitabile degradato; 2. abitabile standard; 3. abitabile recente intervento.



SCHEMA DI RILEVO							
IDENTIFICAZIONE DELL'EDIFICIO		loc. Cedegolo		loc. Grevo		via Poggia n° 10	
Edificio p.p. n° 27 ..... denominazione: .....				catasto nct foglio n.5		mapp. 314	
tip. edificio	architettonica	monumento (a)		palazzo-corte (b)		edilizia significativa (c)	
	costruttiva	architettonicamente isolato (e)		aggregato diverso (f)		schiera (g)	
destinazione d'uso		pubblico		privato			
destinaz.d'uso livello terra		residenza / accessori		terziario			
QUADRO FESSURATIVO E DISSESTO							
		sinistra	fronte	destra	retro	LESIONI: non rilevanti poche numerose ALTRO	
STATO DI CONSERVAZIONE: 0 1 2 3		STATO DI VINCOLO: edificio		ambiente		altro.....	
VALORE ARCHITETTONICO		nullo		minore		buono rilevante	
RILEVANZA PAESISTICA		negativo		neutro		complementare caratterizzante	
TIPO DI INTERESSE		nullo storico		architettonico		tipologico ambientale	
ATTEGGIAMENTO PROGETTUALE		max conservaz.(h)		sostanziale cons.(i)		ripristino caratteri(l) libertà da cons.(m)	
PROPOSTA DI INTERVENTO		manutenz. ripristino		restauro risanamento conservativo		ristrutturazione ricostruzione	



(a) funzione specialistica, pregio architettonico; (b) organismo storico a sviluppo lineare o a corte; (c) organismo edilizio minore, antica origine, con caratteristiche storiche; (d) organismo edilizio minore privo di caratteristiche storiche. (e) edificio né legato né contiguo; (f) edificio non autonomo strutturalmente; (g) edificio sequenziale con altri analoghi. (h) recupero con tecniche compatibili delle parti edilizie anche deteriorate, salvaguardia integrità storica, limitati interventi reversibili di adeguamento funzionale; (i) recupero con tecniche anche moderne delle parti deteriorate, salvaguardia tipologia, interventi reversibili di adeguamento funzionale; (l) ripristino delle caratteristiche tipologiche presumibilmente alterate durante gli interventi del secolo scorso: finitura dei fronti raso-petra, moduli e bordi delle aperture, materiale dei serramenti, tipologia del tetto, tipologia del manto di copertura, ecc.; (m) edilizia con minima caratterizzazione storica, libertà di intervento compatibile con il contesto di inserimento nel rispetto delle caratteristiche tipologiche dei fronti, dei moduli, dei serramenti, dei tetti e dei manti. STATO DI CONSERVAZIONE: 0.non abitabile; 1.abitabile degradato; 2. abitabile standard; 3.abitabile recente intervento.

**COMUNE DI CEDEGOLO**  
studi per i centri storici di PGT

SCHEMA DI RILEVO									
IDENTIFICAZIONE DELL'EDIFICIO			loc. Cedegolo <u>loc. Grevo</u>			via Corna – via Poggia n°11			
Edificio p.p. n° 028..... denominazione: .....					catasto nct foglio n.5		mapp. 309-313-310 parte S		
tip. edificio	architettonica	monumento (a)	palazzo-corte (b)		edilizia significativa (c)		<u>edilizia minore</u> (d)		
	costruttiva	architettonicamente isolato (e)		<u>aggregato diverso</u> (f)			schiera (g)		
destinazione d'uso		pubblico		<u>privato</u>		commerciale		...	
destinaz. d'uso livello terra		residenza		accessori		<u>autorimessa</u>		terziario	
QUADRO FESSURATIVO E DISSESTO									
		sinistra	fronte	destra	retro	LESIONI: non rilevanti poche numerose		ALTRIO	
STATO DI CONSERVAZIONE: 0 1 2 <b>3</b>		STATO DI VINCOLO: edificio			ambiente		altro.....		
VALORE ARCHITETTONICO		<u>nullo</u>		minore		buono		rilevante	
RILEVANZA PAESISTICA		negativo		neutro		<u>complementare</u>		caratterizzante	
TIPO DI INTERESSE		<u>nullo</u>		storico		architettonico		tipologico ambientale	
ATTEGGIAMENTO PROGETTUALE		max cons.(h)		sostanziale cons(i)		<u>ripristino carat.(l)</u>		libertà da cons.(m)	
PROPOSTA DI INTERVENTO		manutenz. ripristino		restauro		<u>risanamento conservativo</u>		ristrutturazione ricostruzione	



(a) funzione specialistica, pregio architettonico; (b) organismo storico a sviluppo lineare o a corte; (c) organismo edilizio minore, antica origine, con caratteristiche storiche; (d) organismo edilizio minore privo di caratteristiche storiche. (e) edificio né legato né contiguo; (f) edificio non autonomo strutturalmente; (g) edificio sequenziale con altri analoghi. (h) recupero con tecniche compatibili delle parti edilizie anche deteriorate, salvaguardia integrità storica, limitati interventi reversibili di adeguamento funzionale; (i) recupero con tecniche anche moderne delle parti deteriorate, salvaguardia tipologia, interventi reversibili di adeguamento funzionale; (l) ripristino delle caratteristiche tipologiche presumibilmente alterate durante gli interventi del secolo scorso: finitura dei fronti raso-pietra, moduli e bordi delle aperture, materiale dei serramenti, tipologia del tetto, tipologia del manto di copertura, ecc.; (m) edilizio con minima caratterizzazione storica, libertà di intervento compatibile con il contesto di inserimento nel rispetto delle caratteristiche tipologiche dei fronti, dei moduli, dei serramenti, dei tetti e dei manti. STATO DI CONSERVAZIONE: 0. non abitabile; 1. abitabile degradato; 2. abitabile standard; 3. abitabile recente intervento.

SCHEMA DI RILEVO								
IDENTIFICAZIONE DELL'EDIFICIO			loc. Cedegolo <b>loc. Grevo</b>			vicolo Sabatelli n°3		
Edificio p.p. n° 29 ..... denominazione: .....					catasto nct foglio n.5		mapp. 310 parte (N)	
tip. edificio	architettonica	monumento (a)	palazzo-corte (b)		edilizia significativa (c)		<b>edilizia minore</b> (d)	
	costruttiva	architettonicamente isolato (e)		<b>adeguato diverso</b> (f)		schiera (g)		
destinazione d'uso		pubblico			<b>privato</b>			
destinaz. d'uso livello terra		residenza / <b>accessori</b>			terziario			
QUADRO FESSURATIVO E DISSESTO								
			sinistra	fronte	destra	retro	LESIONI: non rilevanti poche numerose ALTRO	
STATO DI CONSERVAZIONE: 0 1 <b>2</b> 3			STATO DI VINCOLO: edificio			ambiente		altro.....
VALORE ARCHITETTONICO			<b>nullo</b>		minore		buono rilevante	
RILEVANZA PAESISTICA			negativo		<b>neutro</b>		complementare caratterizzante	
TIPO DI INTERESSE			<b>nullo</b>		storico		architettonico tipologico ambientale	
ATTEGGIAMENTO PROGETTUALE			max conservaz. (h)		sostanziale cons. (i)		<b>ripristino caratteri</b> (l) libertà da cons. (m)	
PROPOSTA DI INTERVENTO			manutenz. ripristino		restauro risanamento conservativo		<b>ristrutturazione</b> ricostruzione	



(a) funzione specialistica, pregio architettonico; (b) organismo storico a sviluppo lineare o a corte; (c) organismo edilizio minore, antica origine, con caratteristiche storiche; (d) organismo edilizio minore privo di caratteristiche storiche. (e) edificio né legato né contiguo; (f) edificio non autonomo strutturalmente; (g) edificio sequenziale con altri analoghi. (h) recupero con tecniche compatibili delle parti edilizie anche deteriorate, salvaguardia integrità storica, limitati interventi reversibili di adeguamento funzionale; (i) recupero con tecniche anche moderne delle parti deteriorate, salvaguardia tipologia, interventi reversibili di adeguamento funzionale; (l) ripristino delle caratteristiche tipologiche presumibilmente alterate durante gli interventi del secolo scorso: finitura dei fronti raso-pietra, moduli e bordi delle aperture, materiale dei serramenti, tipologia del tetto, tipologia del manto di copertura, ecc.; (m) edilizia con minima caratterizzazione storica, libertà di intervento compatibile con il contesto di inserimento nel rispetto delle caratteristiche tipologiche dei fronti, dei moduli, dei serramenti, dei tetti e dei manti. STATO DI CONSERVAZIONE: 0. non abitabile; 1. abitabile degradato; 2. abitabile standard; 3. abitabile recente intervento.

# COMUNE DI CEDEGOLO

studi per i centri storici di PGT

SCHEDA DI RILEVO							
IDENTIFICAZIONE DELL'EDIFICIO		loc. Cedegolo <u>loc. Grevo</u>			vicolo Sabatello		
Edificio p.p. n° 030..... denominazione: .....				catasto nct foglio n.5		mapp. 311	
tip. edificio	architettonica	monumento (a)	palazzo-corte (b)	edilizia significativa (c)	<u>edilizia minore</u> (d)		
	costruttiva	architettonicamente isolato (e)		<u>aggregato diverso</u> (f)	schiera (g)		
destinazione d'uso		pubblico			<u>privato</u>		
destinaz. d'uso livello terra		residenza / <u>accessori</u>			terziario		
QUADRO FESSURATIVO E DISSESTO							
		sinistra	fronte	destra	retro	LESIONI: non rilevanti poche numerose ALTRO	
STATO DI CONSERVAZIONE: 0 1 <u>2</u> 3		STATO DI VINCOLO: edificio			ambiente	altro.....	
VALORE ARCHITETTONICO		<u>nullo</u>	minore	buono	rilevante		
RILEVANZA PAESISTICA		negativo	<u>neutro</u>	complementare	caratterizzante		
TIPO DI INTERESSE		<u>nullo</u>	storico	architettonico	tipologico	ambientale	
ATTEGGIAMENTO PROGETTUALE		max cons.(h)		sostanziale cons(i)	ripristino carat.(l)	<u>libertà da cons.</u> (m)	
PROPOSTA DI INTERVENTO		manutenz. ripristino	restauro	risanamento conservativo	<u>ristrutturazione</u>	ricostruzione	



(a) funzione specialistica, pregio architettonico; (b) organismo storico a sviluppo lineare o a corte; (c) organismo edilizio minore, antica origine, con caratteristiche storiche; (d) organismo edilizio minore privo di caratteristiche storiche. (e) edificio né legato né contiguo; (f) edificio non autonomo strutturalmente; (g) edificio sequenziale con altri analoghi. (h) recupero con tecniche compatibili delle parti edilizie anche deteriorate, salvaguardia integrità storica, limitati interventi reversibili di adeguamento funzionale; (i) recupero con tecniche anche moderne delle parti deteriorate, salvaguardia tipologia, interventi reversibili di adeguamento funzionale; (l) ripristino delle caratteristiche tipologiche presumibilmente alterate durante gli interventi del secolo scorso: finitura dei fronti raso-pietra, moduli e bordi delle aperture, materiale dei serramenti, tipologia del tetto, tipologia del manto di copertura, ecc.; (m) edilizia con minima caratterizzazione storica, libertà di intervento compatibile con il contesto di inserimento nel rispetto delle caratteristiche tipologiche dei fronti, dei moduli, dei serramenti, dei tetti e dei manti. STATO DI CONSERVAZIONE: 0. non abitabile; 1. abitabile degradato; 2. abitabile standard; 3. abitabile recente intervento.

COMUNE DI CEDEGOLO  
studi per i centri storici di PGT

SCHEMA DI RILEVO											
IDENTIFICAZIONE DELL'EDIFICIO			loc. Cedegolo <b>loc. Grevo</b>			vicolo Sabatelli					
Edificio p.p. n° <b>31-32</b> .....				denominazione: .....		catasto nct foglio n.5		mapp. 273-308N			
tip. edificio	architettonica	monumento (a)		palazzo-corte (b)		edilizia significativa (c)		<b>edilizia minore</b> (d)			
	costruttiva	architettonicamente isolato (e)		<b>aggregato diverso</b> (f)		schiera (g)					
destinazione d'uso		pubblico			<b>privato</b>						
destinaz. d'uso livello terra		residenza / <b>accessori</b>			terziario						
QUADRO FESSURATIVO E DISSESTO											
			sinistra	fronte	destra	retro	LESIONI: non rilevanti	poche	numerose	ALTRO	
STATO DI CONSERVAZIONE: 0 <b>1</b> 2 3			STATO DI VINCOLO: edificio			ambiente		altro.....			
VALORE ARCHITETTONICO			nullo		<b>minore</b>		buono		rilevante		
RILEVANZA PAESISTICA			negativo		neutro		<b>complementare</b>		caratterizzante		
TIPO DI INTERESSE			nullo		storico		architettonico		tipologico		<b>ambientale</b>
ATTEGGIAMENTO PROGETTUALE			max cons.(h)		<b>sostanziale cons(i)</b> <b>portico</b>		<b>ripristino carat. (l)</b> <b>edificio</b>		libertà da cons.(m)		
PROPOSTA DI INTERVENTO			manutenz. ripristino		restauro		risanamento conservativo		<b>ristrutturazione</b> ricostruzione		



(a) funzione specialistica, pregio architettonico; (b) organismo storico a sviluppo lineare o a corte; (c) organismo edilizio minore, antica origine, con caratteristiche storiche; (d) organismo edilizio minore privo di caratteristiche storiche. (e) edificio né legato né contiguo; (f) edificio non autonomo strutturalmente; (g) edificio sequenziale con altri analoghi. (h) recupero con tecniche compatibili delle parti edilizie anche deteriorate, salvaguardia integrità storica, limitati interventi reversibili di adeguamento funzionale; (i) recupero con tecniche anche moderne delle parti deteriorate, salvaguardia tipologia, interventi reversibili di adeguamento funzionale; (l) ripristino delle caratteristiche tipologiche presumibilmente alterate durante gli interventi del secolo scorso: finitura dei fronti raso-pietra, moduli e bordi delle aperture, materiale dei serramenti, tipologia del tetto, tipologia del manto di copertura, ecc.; (m) edilizia con minima caratterizzazione storica, libertà di intervento compatibile con il contesto di inserimento nel rispetto delle caratteristiche tipologiche dei fronti, dei moduli, dei serramenti, dei tetti e dei manti. STATO DI CONSERVAZIONE: 0.non abitabile; 1.abitabile degradato; 2. abitabile standard; 3.abitabile recente intervento.

SCHEDA DI RILEVO										
IDENTIFICAZIONE DELL'EDIFICIO			loc. Cedegolo <b>loc. Grevo</b>			vicolo Sabatello n°7, 9				
Edificio p.p. n° <b>33-34 - 33A</b> ..... denominazione: .....					catasto nct foglio n.5		mapp. 212, 273N			
tip. edificio	architettonica	monumento (a)		palazzo-corte (b)		edilizia significativa (c)		<b>edilizia minore</b> (d)		
	costruttiva	architettonicamente isolato (e)		<b>aggregato diverso</b> (f)		schiera (g)				
destinazione d'uso		pubblico			<b>privato</b>					
destinaz.d'uso livello terra		<b>residenza</b> / accessori			terziario					
QUADRO FESSURATIVO E DISSESTO										
			sinistra	fronte	destra	retro	LESIONI: non rilevanti	poche	numerose	ALTRO
STATO DI CONSERVAZIONE: 0 <b>1</b> 2 3			STATO DI VINCOLO: edificio			ambiente		altro.....		
VALORE ARCHITETTONICO			nullo		<b>minore</b>		buono		rilevante	
RILEVANZA PAESISTICA			negativo		<b>neutro</b>		complementare		caratterizzante	
TIPO DI INTERESSE			<b>nullo</b>		storico		architettonico		tipologico	ambientale
ATTEGGIAMENTO PROGETTUALE			max cons.(h)		sostanziale cons(i)		<b>ripristino carai</b> (l)		libertà da cons.(m)	
PROPOSTA DI INTERVENTO			manutenz. ripristino		restauro		risanamento conservativo		<b>ristrutturazione</b>	ricostruzione



(a) funzione specialistica, pregio architettonico; (b) organismo storico a sviluppo lineare o a corte; (c) organismo edilizio minore, antica origine, con caratteristiche storiche; (d) organismo edilizio minore privo di caratteristiche storiche. (e) edificio né legato né contiguo; (f) edificio non autonomo strutturalmente; (g) edificio sequenziale con altri analoghi. (h) recupero con tecniche compatibili delle parti edilizie anche deteriorate, salvaguardia integrità storica, limitati interventi reversibili di adeguamento funzionale; (i) recupero con tecniche moderne delle parti deteriorate, salvaguardia tipologia, interventi reversibili di adeguamento funzionale; (l) ripristino delle caratteristiche tipologiche presumibilmente alterate durante gli interventi del secolo scorso: finitura dei fronti raso-pietra, moduli e bordi delle aperture, materiale dei serramenti, tipologia del tetto, tipologia del manto di copertura, ecc.; (m) edilizio con minima caratterizzazione storica, libertà di intervento compatibile con il contesto di inserimento nel rispetto delle caratteristiche tipologiche dei fronti, dei moduli, dei serramenti, dei tetti e dei manti. STATO DI CONSERVAZIONE: 0.non abitabile; 1.abitabile degradato; 2. abitabile standard; 3.abitabile recente intervento.

# COMUNE DI CEDEGOLO

studi per i centri storici di PGT

SCHEMA DI RILEVO							
IDENTIFICAZIONE DELL'EDIFICIO		loc. Cedegolo <u>loc. Grevo</u>			vicolo Sabatelli		
Edificio p.p. n° 35 ..... denominazione: .....				catasto nct foglio n.5		mapp. 304-305	
tip. edificio	architettónica	monumento (a)	palazzo-corte (b)	edilizia significativa (c)		<u>edilizia minore</u> (d)	
	costruttiva	architettónicamente isolato (e)		<u>aggregato diverso</u> (f)		schiera (g)	
destinazione d'uso		pubblico			<u>privato</u>		
destinaz. d'uso livello terra		residenza / <u>accessori</u>			terziario		
QUADRO FESSURATIVO E DISSESTO							
		sinistra	fronte	destra	retro	LESIONI: non rilevanti poche numerose ALTRO	
STATO DI CONSERVAZIONE: 0 1 <u>2</u> 3		STATO DI VINCOLO: edificio			ambiente		altro.....
VALORE ARCHITETTONICO		<u>nullo</u>		minore	buono	rilevante	
RILEVANZA PAESISTICA		negativo		neutro	<u>complementare</u>	caratterizzante	
TIPO DI INTERESSE		nullo	storico	architettónico	tipológico	<u>ambientale</u>	
ATTEGGIAMENTO PROGETTUALE		max cons.(h)		<u>sostanziale cons(i)</u>	ripristino carat.(l)	libertà da cons.(m)	
PROPOSTA DI INTERVENTO		manutenz. ripristino	restauro	risanamento conservativo	<u>ristrutturazione</u>	ricostruzione	



(a) funzione specialistica, pregio architettonico; (b) organismo storico a sviluppo lineare o a corte; (c) organismo edilizio minore, antica origine, con caratteristiche storiche; (d) organismo edilizio minore privo di caratteristiche storiche. (e) edificio né legato né contiguo; (f) edificio non autonomo strutturalmente; (g) edificio sequenziale con altri analoghi. (h) recupero con tecniche compatibili delle parti edilizie anche deteriorate, salvaguardia integrità storica, limitati interventi reversibili di adeguamento funzionale; (i) recupero con tecniche anche moderne delle parti deteriorate, salvaguardia tipologia, interventi reversibili di adeguamento funzionale; (l) ripristino delle caratteristiche tipologiche presumibilmente alterate durante gli interventi del secolo scorso: finitura dei fronti raso-pietra, moduli e bordi delle aperture, materiale dei serramenti, tipologia del tetto, tipologia del manto di copertura, ecc.; (m) edilizia con minima caratterizzazione storica, libertà di intervento compatibile con il contesto di inserimento nel rispetto delle caratteristiche tipologiche dei fronti, dei moduli, dei serramenti, dei tetti e dei manti. STATO DI CONSERVAZIONE: 0. non abitabile; 1. abitabile degradato; 2. abitabile standard; 3. abitabile recente intervento.

# COMUNE DI CEDEGOLO

studi per i centri storici di PGT

SCHEMA DI RILEVO									
IDENTIFICAZIONE DELL'EDIFICIO			loc. Cedegolo <u>loc. Grevo</u>				via Centrale		
Edificio p.p. n° 36 ..... denominazione: .....					catasto nct foglio		n.5	mapp. 272	
tip. edificio	architettonica	monumento (a)		palazzo-corte (b)		edilizia significativa (c)		<u>edilizia minore</u> (d)	
	costruttiva	architettonicamente isolato (e)		<u>aggregato diverso</u> (f)		schiera (g)			
destinazione d'uso		pubblico			<u>privato</u>				
destinaz. d'uso livello terra		<u>residenza</u> / accessori			terziario				
QUADRO FESSURATIVO E DISSESTO									
STATO DI CONSERVAZIONE: <u>0</u> 1 2 3									
STATO DI VINCOLO: edificio ambiente altro.....									
VALORE ARCHITETTONICO									
RILEVANZA PAESISTICA									
TIPO DI INTERESSE									
ATTEGGIAMENTO PROGETTUALE									
PROPOSTA DI INTERVENTO									



(a) funzione specialistica, pregio architettonico; (b) organismo storico a sviluppo lineare o a corte; (c) organismo edilizio minore, antica origine, con caratteristiche storiche; (d) organismo edilizio minore privo di caratteristiche storiche. (e) edificio né legato né contiguo; (f) edificio non autonomo strutturalmente; (g) edificio sequenziale con altri analoghi. (h) recupero con tecniche compatibili delle parti edilizie anche deteriorate, salvaguardia integrità storica, limitati interventi reversibili di adeguamento funzionale; (i) recupero con tecniche anche moderne delle parti deteriorate, salvaguardia tipologia, interventi reversibili di adeguamento funzionale; (l) ripristino delle caratteristiche tipologiche presumibilmente alterate durante gli interventi del secolo scorso: finitura dei fronti raso-pietra, moduli e bordi delle aperture, materiale dei serramenti, tipologia del tetto, tipologia del manto di copertura, ecc.; (m) edilizia con minima caratterizzazione storica, libertà di intervento compatibile con il contesto di inserimento nel rispetto delle caratteristiche tipologiche dei fronti, dei moduli, dei serramenti, dei tetti e dei manti. STATO DI CONSERVAZIONE: 0. non abitabile; 1. abitabile degradato; 2. abitabile standard; 3. abitabile recente intervento.



# COMUNE DI CEDEGOLO

studi per i centri storici di PGT

SCHEDA DI RILEVO									
IDENTIFICAZIONE DELL'EDIFICIO		loc. Cedegolo <u>loc. Grevo</u>			via Centrale				
Edificio p.p. n° <b>36A</b> ..... denominazione: .....				catasto nct	foglio n.5	mapp. 303			
tip. edificio	architettonica	monumento (a)	palazzo-corte (b)	edilizia significativa (c)	<u>edilizia minore</u> (d)				
	costruttiva	architettonicamente isolato (e)		<u>aggregato diverso</u> (f)	schiera (g)				
destinazione d'uso		pubblico			<u>privato</u>				
destinaz.d'uso livello terra		residenza / <u>accessori</u>			terziario				
QUADRO FESSURATIVO E DISSESTO									
		sinistra	fronte	destra	retro	LESIONI: non rilevanti	poche	numerose	ALTRO
STATO DI CONSERVAZIONE: 0 1 <u>2</u> 3		STATO DI VINCOLO: edificio			ambiente	altro.....			
VALORE ARCHITETTONICO		<u>nullo</u>	minore	buono	rilevante				
RILEVANZA PAESISTICA		<u>negativo</u>	neutro	complementare	caratterizzante				
TIPO DI INTERESSE		<u>nullo</u>	storico	architettonico	tipologico	ambientale			
ATTEGGIAMENTO PROGETTUALE		max cons.(h)		sostanziale cons(i)	ripristino carat.(l)	<u>libertà da cons.(m)</u>			
PROPOSTA DI INTERVENTO		manutenz. ripristino	restauro	risanamento conservativo	ristrutturazione	<u>ricostruzione</u>			



(a) funzione specialistica, pregio architettonico; (b) organismo storico a sviluppo lineare o a corte; (c) organismo edilizio minore, antica origine, con caratteristiche storiche; (d) organismo edilizio minore privo di caratteristiche storiche. (e) edificio né legato né contiguo; (f) edificio non autonomo strutturalmente; (g) edificio sequenziale con altri analoghi. (h) recupero con tecniche compatibili delle parti edilizie anche deteriorate, salvaguardia integrità storica, limitati interventi reversibili di adeguamento funzionale; (i) recupero con tecniche anche moderne delle parti deteriorate, salvaguardia tipologia, interventi reversibili di adeguamento funzionale; (l) ripristino delle caratteristiche tipologiche presumibilmente alterate durante gli interventi del secolo scorso: finitura dei fronti raso-pietra, moduli e bordi delle aperture, materiale dei serramenti, tipologia del tetto, tipologia del manto di copertura, ecc.; (m) edilizia con minima caratterizzazione storica, libertà di intervento compatibile con il contesto di inserimento nel rispetto delle caratteristiche tipologiche dei fronti, dei moduli, dei serramenti, dei tetti e dei manti. STATO DI CONSERVAZIONE: 0. non abitabile; 1. abitabile degradato; 2. abitabile standard; 3. abitabile recente intervento.

COMUNE DI CEDEGOLO  
studi per i centri storici di PGT

SCHEDA DI RILEVO							
IDENTIFICAZIONE DELL'EDIFICIO		loc. Cedegolo		loc. Grevo		via Centrale n° 1	
Edificio p.p. n° 37 ..... denominazione: .....				catasto nct foglio n.5		mapp. 267S	
tip. edificio	architettónica	monumento (a)		palazzo-corte (b)		edilizia significativa (c)	
	costruttiva	architettonicamente isolato (e)		aggregato diverso (f)		schiera (g)	
destinazione d'uso		pubblico		privato		commerciale ...	
destinaz. d'uso livello terra		residenza / accessori		terziario			
QUADRO FESSURATIVO E DISSESTO							
		sinistra	fronte	destra	retro	LESIONI: non rilevanti poche numerose ALTRO	
STATO DI CONSERVAZIONE: 0 1 2 3		STATO DI VINCOLO: edificio		ambiente		altro.....	
VALORE ARCHITETTONICO		nullo		minore		buono rilevante	
RILEVANZA PAESISTICA		negativo		neutro		complementare caratterizzante	
TIPO DI INTERESSE		nullo		storico architettonico		tipologico ambientale	
ATTEGGIAMENTO PROGETTUALE		max cons.(h)		sostanziale cons(i)		ripristino carat. (l) libertà da cons.(m)	
PROPOSTA DI INTERVENTO		manutenz. ripristino		restauro risanamento conservativo		ristrutturazione ricostruzione	



(a) funzione specialistica, pregio architettonico; (b) organismo storico a sviluppo lineare o a corte; (c) organismo edilizio minore, antica origine, con caratteristiche storiche; (d) organismo edilizio minore privo di caratteristiche storiche. (e) edificio né legato né contiguo; (f) edificio non autonomo strutturalmente; (g) edificio sequenziale con altri analoghi. (h) recupero con tecniche compatibili delle parti edilizie anche deteriorate, salvaguardia integrità storica, limitati interventi reversibili di adeguamento funzionale; (i) recupero con tecniche anche moderne delle parti deteriorate, salvaguardia tipologia, interventi reversibili di adeguamento funzionale; (l) ripristino delle caratteristiche tipologiche presumibilmente alterate durante gli interventi del secolo scorso: finitura dei fronti raso-pietra, moduli e bordi delle aperture, materiale dei serramenti, tipologia del tetto, tipologia del manto di copertura, ecc.; (m) edilizia con minima caratterizzazione storica, libertà di intervento compatibile con il contesto di inserimento nel rispetto delle caratteristiche tipologiche dei fronti, dei moduli, dei serramenti, dei tetti e dei manti. STATO DI CONSERVAZIONE: 0.non abitabile; 1.abitabile degradato; 2. abitabile standard; 3.abitabile recente intervento.

SCHEMA DI RILEVO								
IDENTIFICAZIONE DELL'EDIFICIO			loc. Cedegolo <u>loc. Grevo</u>			via Centrale n° 31-33		
Edificio p.p. n° 38 ..... denominazione: .....					catasto nct foglio n.5		mapp. 267N	
tip. edificio	architettónica	monumento (a)	palazzo-corte (b)		edilizia significativa (c)		<u>edilizia minore</u> (d)	
	costruttiva	architettónicamente isolato (e)		<u>aggregato diverso</u> (f)		schiera (g)		
destinazione d'uso		pubblico		<u>privato</u>		commerciale		...
destinaz. d'uso livello terra		residenza / <u>accessori</u>			terziario			
QUADRO FESSURATIVO E DISSESTO								
			sinistra	fronte	destra	retro	LESIONI: non rilevanti poche numerose ALTRO	
STATO DI CONSERVAZIONE: 0 1 2 <u>3</u>			STATO DI VINCOLO: edificio			ambiente		altro.....
VALORE ARCHITETTONICO		<u>nullo</u>		minore		buono		rilevante
RILEVANZA PAESISTICA		negativo		<u>neutro</u>		complementare		caratterizzante
TIPO DI INTERESSE		<u>nullo</u>		storico		architettónico		tipológico
ATTEGGIAMENTO PROGETTUALE		max cons.(h)		sostanziale cons(i)		<u>ripristino carat. (l)</u>		libertà da cons.(m)
PROPOSTA DI INTERVENTO		manutenz. ripristino		restauro		risanamento conservativo		<u>ristrutturazione</u> ricostruzione



(a) funzione specialistica, pregio architettónico; (b) organismo storico a sviluppo lineare o a corte; (c) organismo edilizio minore, antica origine, con caratteristiche storiche; (d) organismo edilizio minore privo di caratteristiche storiche. (e) edificio né legato né contiguo; (f) edificio non autonomo strutturalmente; (g) edificio sequenziale con altri analoghi. (h) recupero con tecniche compatibili delle parti edilizie anche deteriorate, salvaguardia integrità storica, limitati interventi reversibili di adeguamento funzionale; (i) recupero con tecniche anche moderne delle parti deteriorate, salvaguardia tipologia, interventi reversibili di adeguamento funzionale; (l) ripristino delle caratteristiche tipologiche presumibilmente alterate durante gli interventi del secolo scorso: finitura dei fronti raso-pietra, moduli e bordi delle aperture, materiale dei serramenti, tipologia del tetto, tipologia del manto di copertura, ecc.; (m) edilizia con minima caratterizzazione storica, libertà di intervento compatibile con il contesto di inserimento nel rispetto delle caratteristiche tipologiche dei fronti, dei moduli, dei serramenti, dei tetti e dei manti. STATO DI CONSERVAZIONE: 0.non abitabile; 1.abitabile degradato; 2. abitabile standard; 3.abitabile recente intervento.

SCHEDA DI RILEVO								
IDENTIFICAZIONE DELL'EDIFICIO loc. Cedegolo <u>loc. Grevo</u>								
Edificio p.p. n° 39 ..... denominazione: .....					catasto nct foglio n.5		mapp. 271N	
tip. edificio	architettónica	monumento (a)		palazzo-corte (b)		edilizia significativa (c)		<u>edilizia minore</u> (d)
	costruttiva	architettónicamente isolato (e)		<u>aggregato diverso</u> (f)		schiera (g)		
destinazione d'uso		pubblico		<u>privato</u>		commerciale		...
destinaz. d'uso livello terra		<u>residenza</u> / accessori			terziario			
QUADRO FESSURATIVO E DISSESTO								
			sinistra	fronte	destra	retro	LESIONI: non rilevanti poche numerose ALTRO	
STATO DI CONSERVAZIONE: 0 <u>1</u> 2 3			STATO DI VINCOLO: edificio			ambiente		altro.....
VALORE ARCHITETTONICO			<u>nullo</u>		minore		buono rilevante	
RILEVANZA PAESISTICA			negativo		<u>neutro</u>		complementare caratterizzante	
TIPO DI INTERESSE			<u>nullo</u>		storico architettonico		tipologico ambientale	
ATTEGGIAMENTO PROGETTUALE			max cons.(h)		<u>sostanziale cons(i)</u>		ripristino carat.(l) libertà da cons.(m)	
PROPOSTA DI INTERVENTO			manutenz. ripristino		restauro risanamento conservativo		<u>ristrutturazione</u> ricostruzione	



(a) funzione specialistica, pregio architettonico; (b) organismo storico a sviluppo lineare o a corte; (c) organismo edilizio minore, antica origine, con caratteristiche storiche; (d) organismo edilizio minore privo di caratteristiche storiche. (e) edificio né legato né contiguo; (f) edificio non autonomo strutturalmente; (g) edificio sequenziale con altri analoghi. (h) recupero con tecniche compatibili delle parti edilizie anche deteriorate, salvaguardia integrità storica, limitati interventi reversibili di adeguamento funzionale; (i) recupero con tecniche anche moderne delle parti deteriorate, salvaguardia tipologia, interventi reversibili di adeguamento funzionale; (l) ripristino delle caratteristiche tipologiche presumibilmente alterate durante gli interventi del secolo scorso: finitura dei fronti raso-pietra, moduli e bordi delle aperture, materiale dei serramenti, tipologia del tetto, tipologia del manto di copertura, ecc.; (m) edilizia con minima caratterizzazione storica, libertà di intervento compatibile con il contesto di inserimento nel rispetto delle caratteristiche tipologiche dei fronti, dei moduli, dei serramenti, dei tetti e dei manti. STATO DI CONSERVAZIONE: 0. non abitabile; 1. abitabile degradato; 2. abitabile standard; 3. abitabile recente intervento.

SCHEDA DI RILEVO										
IDENTIFICAZIONE DELL'EDIFICIO			loc. Cedegolo <u>loc. Grevo</u>			vicolo Sabatelli n° 1-3-3A				
Edificio p.p. n° 40 ..... denominazione: .....					catasto nct foglio n.5		mapp. 271S			
tip. edificio	architettónica	monumento (a)		palazzo-corte (b)		edilizia significativa (c)		<u>edilizia minore</u> (d)		
	costruttiva	architettonicamente isolato (e)		<u>aggregato diverso</u> (f)		schiera (g)				
destinazione d'uso		pubblico		<u>privato</u>		commerciale		...		
destinaz. d'uso livello terra		<u>residenza</u> / accessori			terziario					
QUADRO FESSURATIVO E DISSESTO										
			sinistra	fronte	destra	retro	LESIONI: non rilevanti	poche	numerose	ALTRO
STATO DI CONSERVAZIONE: 0 1 <u>2</u> 3			STATO DI VINCOLO: edificio			ambiente		altro.....		
VALORE ARCHITETTONICO			<u>nullo</u>		minore		buono		rilevante	
RILEVANZA PAESISTICA			negativo		neutro		<u>complementare</u>		caratterizzante	
TIPO DI INTERESSE			nullo		storico		architettónico		tipologico	<u>ambientale</u>
ATTEGGIAMENTO PROGETTUALE			max cons.(h)		sostanziale cons(i)		<u>ripristino carat.</u> (l)		libertà da cons.(m)	
PROPOSTA DI INTERVENTO			manutenz. ripristino		restauro		<u>risanamento</u> <u>conservativo</u>		ristrutturazione	ricostruzione



(a) funzione specialistica, pregio architettonico; (b) organismo storico a sviluppo lineare o a corte; (c) organismo edilizio minore, antica origine, con caratteristiche storiche; (d) organismo edilizio minore privo di caratteristiche storiche. (e) edificio né legato né contiguo; (f) edificio non autonomo strutturalmente; (g) edificio sequenziale con altri analoghi. (h) recupero con tecniche compatibili delle parti edilizie anche deteriorate, salvaguardia integrità storica, limitati interventi reversibili di adeguamento funzionale; (i) recupero con tecniche anche moderne delle parti deteriorate, salvaguardia tipologia, interventi reversibili di adeguamento funzionale; (l) ripristino delle caratteristiche tipologiche presumibilmente alterate durante gli interventi del secolo scorso: finitura dei fronti raso-pietra, moduli e bordi delle aperture, materiale dei serramenti, tipologia del tetto, tipologia del manto di copertura, ecc.; (m) edilizia con minima caratterizzazione storica, libertà di intervento compatibile con il contesto di inserimento nel rispetto delle caratteristiche tipologiche dei fronti, dei moduli, dei serramenti, dei tetti e dei manti. STATO DI CONSERVAZIONE: 0.non abitabile; 1.abitabile degradato; 2. abitabile standard; 3.abitabile recente intervento.

# COMUNE DI CEDEGOLO

studi per i centri storici di PGT

SCHEDA DI RILEVO								
IDENTIFICAZIONE DELL'EDIFICIO			loc. Cedegolo <u>loc. Grevo</u>			via Corna		
Edificio p.p. n° 041 .....			denominazione: scuola materna don Luigi Vitali			catasto nct foglio n.5 mapp. ex 234 parte (N)		
tip. edificio	architettonica	monumento (a)	palazzo-corte (b)		edilizia significativa (c)		<u>edilizia minore</u> (d)	
	costruttiva	architettonicamente isolato (e)		<u>aggregato diverso</u> (f)			schiera (g)	
destinazione d'uso		<u>pubblico</u>			privato			
destinaz. d'uso livello terra		residenza / accessori			terziario			
QUADRO FESSURATIVO E DISSESTO								
			sinistra	fronte	destra	retro	LESIONI: non rilevanti poche numerose ALTRO	
STATO DI CONSERVAZIONE: 0 1 2 <b>3</b>			STATO DI VINCOLO: edificio			ambiente		altro.....
VALORE ARCHITETTONICO		<u>nullo</u>		minore		buono		rilevante
RILEVANZA PAESISTICA		negativo		neutro		<u>complementare</u>		caratterizzante
TIPO DI INTERESSE		<u>nullo</u>		storico		architettonico		tipologico ambientale
ATTEGGIAMENTO PROGETTUALE		max cons.(h)		sostanziale cons(i)		<u>ripristino carat.(l)</u>		libertà da cons.(m)
PROPOSTA DI INTERVENTO		manutenz. ripristino		restauro		risanamento conservativo		<u>ristrutturazione</u> ricostruzione



(a) funzione specialistica, pregio architettonico; (b) organismo storico a sviluppo lineare o a corte; (c) organismo edilizio minore, antica origine, con caratteristiche storiche; (d) organismo edilizio minore privo di caratteristiche storiche. (e) edificio né legato né contiguo; (f) edificio non autonomo strutturalmente; (g) edificio sequenziale con altri analoghi. (h) recupero con tecniche compatibili delle parti edilizie anche deteriorate, salvaguardia integrità storica, limitati interventi reversibili di adeguamento funzionale; (i) recupero con tecniche anche moderne delle parti deteriorate, salvaguardia tipologia, interventi reversibili di adeguamento funzionale; (l) ripristino delle caratteristiche tipologiche presumibilmente alterate durante gli interventi del secolo scorso: finitura dei fronti raso-pietra, moduli e bordi delle aperture, materiale dei serramenti, tipologia del tetto, tipologia del manto di copertura, ecc.; (m) edilizia con minima caratterizzazione storica, libertà di intervento compatibile con il contesto di inserimento nel rispetto delle caratteristiche tipologiche dei fronti, dei moduli, dei serramenti, dei tetti e dei manti. STATO DI CONSERVAZIONE: 0. non abitabile; 1. abitabile degradato; 2. abitabile standard; 3. abitabile recente intervento.

SCHEDA DI RILEVO								
IDENTIFICAZIONE DELL'EDIFICIO			loc. Cedegolo		loc. Grevo		vicolo della Chiesa	
Edificio p.p. n° 42 ..... denominazione: .....					catasto nct foglio n.5		mapp. 236W	
tip. edificio	architetonica	monumento (a)		palazzo-corte (b)		edilizia significativa (c)		edilizia minore (d)
	costruttiva	architetonicamente isolato (e)		aggregato diverso (f)		schiera (g)		
destinazione d'uso		pubblico		privato		commerciale		...
destinaz.d'uso livello terra		residenza / accessori				terziario		
QUADRO FESSURATIVO E DISSESTO								
			sinistra	fronte	destra	retro	LESIONI: non rilevanti poche numerose ALTRO	
STATO DI CONSERVAZIONE: 0 1 2 3			STATO DI VINCOLO: edificio			ambiente		altro.....
VALORE ARCHITETTONICO			nullo		minore		buono rilevante	
RILEVANZA PAESISTICA			negativo		neutro		complementare caratterizzante	
TIPO DI INTERESSE			nullo		storico architettonico		tipologico ambientale	
ATTEGGIAMENTO PROGETTUALE			max cons.(h)		sostanziale cons(i)		ripristino carat.(l) libertà da cons.(m)	
PROPOSTA DI INTERVENTO			manutenz. ripristino		restauro risanamento conservativo		ristrutturazione ricostruzione	



(a) funzione specialistica, pregio architettonico; (b) organismo storico a sviluppo lineare o a corte; (c) organismo edilizio minore, antica origine, con caratteristiche storiche; (d) organismo edilizio minore privo di caratteristiche storiche. (e) edificio né legato né contiguo; (f) edificio non autonomo strutturalmente; (g) edificio sequenziale con altri analoghi. (h) recupero con tecniche compatibili delle parti edilizie anche deteriorate, salvaguardia integrità storica, limitati interventi reversibili di adeguamento funzionale; (i) recupero con tecniche anche moderne delle parti deteriorate, salvaguardia tipologia, interventi reversibili di adeguamento funzionale; (l) ripristino delle caratteristiche tipologiche presumibilmente alterate durante gli interventi del secolo scorso: finitura dei fronti raso-pietra, moduli e bordi delle aperture, materiale dei serramenti, tipologia del tetto, tipologia del manto di copertura, ecc.; (m) edilizia con minima caratterizzazione storica, libertà di intervento compatibile con il contesto di inserimento nel rispetto delle caratteristiche tipologiche dei fronti, dei moduli, dei serramenti, dei tetti e dei manti. STATO DI CONSERVAZIONE: 0.non abitabile; 1.abitabile degradato; 2. abitabile standard; 3.abitabile recente intervento.

## COMUNE DI CEDEGOLO

studi per i centri storici di PGT  
studio BIANCHI+ARCHITETTURA srl

SCHEDA DI RILEVO								
IDENTIFICAZIONE DELL'EDIFICIO			loc. Cedegolo <u>loc. Grevo</u>			Via Centrale n° 2		
Edificio p.p. n° 43 ..... denominazione: .....					catasto nct foglio n.5		mapp. 235W	
tip. edificio	architettónica	monumento (a)		palazzo-corte (b)		edilizia significativa (c)		<u>edilizia minore</u> (d)
	costruttiva	architettónicamente isolato (e)		<u>aggregato diverso</u> (f)		schiera (g)		
destinazione d'uso		pubblico		<u>privato</u>		commerciale		...
destinaz. d'uso livello terra		<u>residenza</u> / accessori			terziario			
QUADRO FESSURATIVO E DISSESTO								
			sinistra	fronte	destra	retro	LESIONI: non rilevanti poche numerose ALTRO	
STATO DI CONSERVAZIONE: 0 1 <u>2</u> 3			STATO DI VINCOLO: edificio			ambiente		altro.....
VALORE ARCHITETTONICO		<u>nullo</u>		minore		buono		rilevante
RILEVANZA PAESISTICA		negativo		neutro		<u>complementare</u>		caratterizzante
TIPO DI INTERESSE		<u>nullo</u>		storico		architettónico		tipologico ambientale
ATTEGGIAMENTO PROGETTUALE		max cons.(h)		sostanziale cons(i)		<u>ripristino carat.</u> (l)		libertà da cons.(m)
PROPOSTA DI INTERVENTO		manutenz. ripristino		restauro		risanamento conservativo		<u>ristrutturazione</u> ricostruzione



(a) funzione specialistica, pregio architettonico; (b) organismo storico a sviluppo lineare o a corte; (c) organismo edilizio minore, antica origine, con caratteristiche storiche; (d) organismo edilizio minore privo di caratteristiche storiche. (e) edificio né legato né contiguo; (f) edificio non autonomo strutturalmente; (g) edificio sequenziale con altri analoghi. (h) recupero con tecniche compatibili delle parti edilizie anche deteriorate, salvaguardia integrità storica, limitati interventi reversibili di adeguamento funzionale; (i) recupero con tecniche anche moderne delle parti deteriorate, salvaguardia tipologia, interventi reversibili di adeguamento funzionale; (l) ripristino delle caratteristiche tipologiche presumibilmente alterate durante gli interventi del secolo scorso: finitura dei fronti raso-pietra, moduli e bordi delle aperture, materiale dei serramenti, tipologia del tetto, tipologia del manto di copertura, ecc.; (m) edilizia con minima caratterizzazione storica, libertà di intervento compatibile con il contesto di inserimento nel rispetto delle caratteristiche tipologiche dei fronti, dei moduli, dei serramenti, dei tetti e dei manti. STATO DI CONSERVAZIONE: 0. non abitabile; 1. abitabile degradato; 2. abitabile standard; 3. abitabile recente intervento.



## COMUNE DI CEDEGOLO

studi per i centri storici di PGT  
studio BIANCHI+ARCHITETTURA srl

SCHEMA DI RILEVO								
IDENTIFICAZIONE DELL'EDIFICIO			loc. Cedegolo <b>loc. Grevo</b>			via Centrale n°6,4		
Edificio p.p. n° <b>044</b> ..... denominazione: .....					catasto nct foglio n.5 mapp. 243-235 parte (E)			
tip. edificio	architettonica	monumento (a)		palazzo-corte (b)		edilizia significativa (c)		<b>edilizia minore</b> (d)
	costruttiva	architettonicamente isolato (e)		<b>aggregato diverso</b> (f)		schiera (g)		
destinazione d'uso		pubblico			<b>privato</b>			
destinaz. d'uso livello terra		residenza / <b>accessori</b>			terziario			
QUADRO FESSURATIVO E DISSESTO								
			sinistra	fronte	destra	retro	LESIONI: non rilevanti poche numerose ALTRO	
STATO DI CONSERVAZIONE: 0 1 <b>2</b> 3			STATO DI VINCOLO: edificio			ambiente		altro.....
VALORE ARCHITETTONICO		<b>nullo</b>		minore		buono		rilevante
RILEVANZA PAESISTICA		negativo		<b>neutro</b>		complementare		caratterizzante
TIPO DI INTERESSE		<b>nullo</b>		storico		architettonico		tipologico ambientale
ATTEGGIAMENTO PROGETTUALE		max cons.(h)		sostanziale cons(i)		<b>ripristino carat.</b> (l)		libertà da cons.(m)
PROPOSTA DI INTERVENTO		manutenz. ripristino		restauro		risanamento conservativo		<b>ristrutturazione</b> ricostruzione



(a) funzione specialistica, pregio architettonico; (b) organismo storico a sviluppo lineare o a corte; (c) organismo edilizio minore, antica origine, con caratteristiche storiche; (d) organismo edilizio minore privo di caratteristiche storiche. (e) edificio né legato né contiguo; (f) edificio non autonomo strutturalmente; (g) edificio sequenziale con altri analoghi. (h) recupero con tecniche compatibili delle parti edilizie anche deteriorate, salvaguardia integrità storica, limitati interventi reversibili di adeguamento funzionale; (i) recupero con tecniche anche moderne delle parti deteriorate, salvaguardia tipologia, interventi reversibili di adeguamento funzionale; (l) ripristino delle caratteristiche tipologiche presumibilmente alterate durante gli interventi del secolo scorso: finitura dei fronti raso-pietra, moduli e bordi delle aperture, materiale dei serramenti, tipologia del tetto, tipologia del manto di copertura, ecc.; (m) edilizia con minima caratterizzazione storica, libertà di intervento compatibile con il contesto di inserimento nel rispetto delle caratteristiche tipologiche dei fronti, dei moduli, dei serramenti, dei tetti e dei manti. STATO DI CONSERVAZIONE: 0. non abitabile; 1. abitabile degradato; 2. abitabile standard; 3. abitabile recente intervento.

## COMUNE DI CEDEGOLO

studi per i centri storici di PGT  
studio BIANCHI+ARCHITETTURA srl

SCHEDA DI RILEVO									
IDENTIFICAZIONE DELL'EDIFICIO			loc. Cedegolo		loc. Grevo			via Centrale n° 8	
Edificio p.p. n° 45 ..... denominazione: .....					catasto nct foglio n.5		mapp. 243		
tip. edificio	architettonica	monumento (a)		palazzo-corte (b)		edilizia significativa (c)		edilizia minore (d)	
	costruttiva	architettonicamente isolato (e)		aggregato diverso (f)		schiera (g)			
destinazione d'uso		pubblico			privato				
destinaz. d'uso livello terra		residenza / accessori			terziario				
QUADRO FESSURATIVO E DISSESTO									
STATO DI CONSERVAZIONE: 0 1 2 3									
STATO DI VINCOLO: edificio ambiente altro.....									
VALORE ARCHITETTONICO		nullo		minore		buono		rilevante	
RILEVANZA PAESISTICA		negativo		neutro		complementare		caratterizzante	
TIPO DI INTERESSE		nullo storico		architettónico		tipologico		ambientale	
ATTEGGIAMENTO PROGETTUALE		max conservaz. (h)		sostanziale cons. (i)		ripristino caratteri (l)		libertà da cons. (m)	
PROPOSTA DI INTERVENTO		manutenz. ripristino		restauro		risanamento conservativo		ristrutturazione ricostruzione	



(a) funzione specialistica, pregio architettonico; (b) organismo storico a sviluppo lineare o a corte; (c) organismo edilizio minore, antica origine, con caratteristiche storiche; (d) organismo edilizio minore privo di caratteristiche storiche. (e) edificio né legato né contiguo; (f) edificio non autonomo strutturalmente; (g) edificio sequenziale con altri analoghi. (h) recupero con tecniche compatibili delle parti edilizie anche deteriorate, salvaguardia integrità storica, limitati interventi reversibili di adeguamento funzionale; (i) recupero con tecniche anche moderne delle parti deteriorate, salvaguardia tipologia, interventi reversibili di adeguamento funzionale; (l) ripristino delle caratteristiche tipologiche presumibilmente alterate durante gli interventi del secolo scorso: finitura dei fronti raso-pietra, moduli e bordi delle aperture, materiale dei serramenti, tipologia del tetto, tipologia del manto di copertura, ecc.; (m) edilizia con minima caratterizzazione storica, libertà di intervento compatibile con il contesto di inserimento nel rispetto delle caratteristiche tipologiche dei fronti, dei moduli, dei serramenti, dei tetti e dei manti. STATO DI CONSERVAZIONE: 0. non abitabile; 1. abitabile degradato; 2. abitabile standard; 3. abitabile recente intervento.

## COMUNE DI CEDEGOLO

studi per i centri storici di PGT  
studio BIANCHI+ARCHITETTURA srl

SCHEMA DI RILEVO									
IDENTIFICAZIONE DELL'EDIFICIO			loc. Cedegolo <u>loc. Grevo</u>				via Centrale n°10-11		
Edificio p.p. n° <b>046-047</b> ..... denominazione: .....					catasto nct foglio n.5 mapp. 245-246-247				
tip. edificio	architettonica	monumento (a)		palazzo-corte (b)		edilizia significativa (c)		<u>edilizia minore</u> (d)	
	costruttiva	architettonicamente isolato (e)		<u>aggregato diverso</u> (f)				schiera (g)	
destinazione d'uso		pubblico			<u>privato</u>				
destinaz.d'uso livello terra		residenza / <u>accessori</u>			<u>terziario</u>				
QUADRO FESSURATIVO E DISSESTO									
		sinistra	fronte	destra	retro	LESIONI: non rilevanti poche numerose		ALTRO	
STATO DI CONSERVAZIONE: 0 1 <b>2</b> 3		STATO DI VINCOLO: edificio			ambiente		altro.....		
VALORE ARCHITETTONICO		<u>nullo</u>		minore		buono		rilevante	
RILEVANZA PAESISTICA		negativo		<u>neutro</u>		complementare		caratterizzante	
TIPO DI INTERESSE		<u>nullo</u>		storico		architettonico		tipologico ambientale	
ATTEGGIAMENTO PROGETTUALE		max cons.(h)		sostanziale cons(i)		<u>ripristino carat.</u> (l)		libertà da cons.(m)	
PROPOSTA DI INTERVENTO		manutenz. ripristino		restauro		risanamento conservativo		<u>ristrutturazione</u> ricostruzione	



(a) funzione specialistica, pregio architettonico; (b) organismo storico a sviluppo lineare o a corte; (c) organismo edilizio minore, antica origine, con caratteristiche storiche; (d) organismo edilizio minore privo di caratteristiche storiche. (e) edificio né legato né contiguo; (f) edificio non autonomo strutturalmente; (g) edificio sequenziale con altri analoghi. (h) recupero con tecniche compatibili delle parti edilizie anche deteriorate, salvaguardia integrità storica, limitati interventi reversibili di adeguamento funzionale; (i) recupero con tecniche anche moderne delle parti deteriorate, salvaguardia tipologia, interventi reversibili di adeguamento funzionale; (l) ripristino delle caratteristiche tipologiche presumibilmente alterate durante gli interventi del secolo scorso: finitura dei fronti raso-pietra, moduli e bordi delle aperture, materiale dei serramenti, tipologia del tetto, tipologia del manto di copertura, ecc.; (m) edilizia con minima caratterizzazione storica, libertà di intervento compatibile con il contesto di inserimento nel rispetto delle caratteristiche tipologiche dei fronti, dei moduli, dei serramenti, dei tetti e dei manti. STATO DI CONSERVAZIONE: 0. non abitabile; 1. abitabile degradato; 2. abitabile standard; 3. abitabile recente intervento.

## COMUNE DI CEDEGOLO

studi per i centri storici di PGT  
studio BIANCHI+ARCHITETTURA srl

SCHEMA DI RILEVO							
IDENTIFICAZIONE DELL'EDIFICIO		loc. Cedegolo <u>loc. Grevo</u>			via Centrale n° 2		
Edificio p.p. n° 048..... denominazione: .....				catasto nct foglio n.5 mapp. 249-250-253			
tip. edificio	architettonea	monumento (a)	palazzo-corte (b)	edilizia significativa (c)	<u>edilizia minore</u> (d)		
	costruttiva	architettoneamente isolato (e)	<u>aggregato diverso</u> (f)		schiera (g)		
destinazione d'uso		pubblico			<u>privato</u>		
destinaz.d'uso livello terra		residenza / <u>accessori</u>			terziario		
QUADRO FESSURATIVO E DISSESTO							
		sinistra	fronte	destra	retro	LESIONI: non rilevanti	poche numerose ALTRO
STATO DI CONSERVAZIONE: 0 1 2 <u>3</u>		STATO DI VINCOLO: edificio			ambiente		altro.....
VALORE ARCHITETTONICO		<u>nullo</u>		minore	buono	rilevante	
RILEVANZA PAESISTICA		negativo		<u>neutro</u>	complementare	caratterizzante	
TIPO DI INTERESSE		<u>nullo</u>		storico	architettoneico	tipologico	ambientale
ATTEGGIAMENTO PROGETTUALE		max cons.(h)		<u>sostanziale cons(i)</u> <u>portico</u>	<u>ripristino carat. (l)</u> <u>edificio</u>	libertà da cons.(m)	
PROPOSTA DI INTERVENTO		manutenz. ripristino	restauro	risanamento conservativo	<u>ristrutturazione</u>	ricostruzione	



(a) funzione specialistica, pregio architettoneico; (b) organismo storico a sviluppo lineare o a corte; (c) organismo edilizio minore, antica origine, con caratteristiche storiche; (d) organismo edilizio minore privo di caratteristiche storiche. (e) edificio né legato né contiguo; (f) edificio non autonomo strutturalmente; (g) edificio sequenziale con altri analoghi. (h) recupero con tecniche compatibili delle parti edilizie anche deteriorate, salvaguardia integrità storica, limitati interventi reversibili di adeguamento funzionale; (i) recupero con tecniche anche moderne delle parti deteriorate, salvaguardia tipologia, interventi reversibili di adeguamento funzionale; (l) ripristino delle caratteristiche tipologiche presumibilmente alterate durante gli interventi del secolo scorso: finitura dei fronti raso-pietra, moduli e bordi delle aperture, materiale dei serramenti, tipologia del tetto, tipologia del manto di copertura, ecc.; (m) edilizia con minima caratterizzazione storica, libertà di intervento compatibile con il contesto di inserimento nel rispetto delle caratteristiche tipologiche dei fronti, dei moduli, dei serramenti, dei tetti e dei manti. STATO DI CONSERVAZIONE: 0. non abitabile; 1. abitabile degradato; 2. abitabile standard; 3. abitabile recente intervento.

## COMUNE DI CEDEGOLO

studi per i centri storici di PGT  
studio BIANCHI+ARCHITETTURA srl

SCHEDA DI RILEVO								
IDENTIFICAZIONE DELL'EDIFICIO			loc. Cedegolo <u>loc. Grevo</u>			via Piazzola n° 8		
Edificio p.p. n° 049..... denominazione: .....				catasto nct		foglio n.5		mapp. 251
tip. edificio	architetonica	monumento (a) palazzo-corte (b)		edilizia significativa (c)		<u>edilizia minore</u> (d)		
	costruttiva	architetticamente isolato (e)		<u>aggregato diverso</u> (f)		schiera (g)		
destinazione d'uso		pubblico		<u>privato</u>				
destinaz.d'uso livello terra		residenza / <u>accessori</u>		terziario				
QUADRO FESSURATIVO E DISSESTO								
			sinistra	fronte	destra	retro	LESIONI: non rilevanti poche numerose ALTRO	
STATO DI CONSERVAZIONE: 0 1 2 <u>3</u>			STATO DI VINCOLO: edificio			ambiente		altro.....
VALORE ARCHITETTONICO		<u>nullo</u>		minore		buono		rilevante
RILEVANZA PAESISTICA		negativo		<u>neutro</u>		complementare		caratterizzante
TIPO DI INTERESSE		<u>nullo</u>		storico		architettonico		tipologico ambientale
ATTEGGIAMENTO PROGETTUALE		max cons.(h)		sostanziale cons(i)		<u>ripristino carat.</u> (l)		libertà da cons.(m)
PROPOSTA DI INTERVENTO		manutenz. ripristino		restauro		risanamento conservativo		<u>ristrutturazione</u> ricostruzione



(a) funzione specialistica, pregio architettonico; (b) organismo storico a sviluppo lineare o a corte; (c) organismo edilizio minore, antica origine, con caratteristiche storiche; (d) organismo edilizio minore privo di caratteristiche storiche. (e) edificio né legato né contiguo; (f) edificio non autonomo strutturalmente; (g) edificio sequenziale con altri analoghi. (h) recupero con tecniche compatibili delle parti edilizie anche deteriorate, salvaguardia integrità storica, limitati interventi reversibili di adeguamento funzionale; (i) recupero con tecniche anche moderne delle parti deteriorate, salvaguardia tipologia, interventi reversibili di adeguamento funzionale; (l) ripristino delle caratteristiche tipologiche presumibilmente alterate durante gli interventi del secolo scorso: finitura dei fronti raso-pietra, moduli e bordi delle aperture, materiale dei serramenti, tipologia del tetto, tipologia del manto di copertura, ecc.; (m) edilizia con minima caratterizzazione storica, libertà di intervento compatibile con il contesto di inserimento nel rispetto delle caratteristiche tipologiche dei fronti, dei moduli, dei serramenti, dei tetti e dei manti. STATO DI CONSERVAZIONE: 0. non abitabile; 1. abitabile degradato; 2. abitabile standard; 3. abitabile recente intervento.

## COMUNE DI CEDEGOLO

studi per i centri storici di PGT  
studio BIANCHI+ARCHITETTURA srl

SCHEMA DI RILEVO							
IDENTIFICAZIONE DELL'EDIFICIO		loc. Cedegolo <b>loc. Grevo</b>			via Centrale n° 12		
Edificio p.p. n° 050..... denominazione: .....				catasto nct foglio n.5		mapp. 254-255	
tip. edificio	architettónica	monumento (a)	palazzo-corte (b)	edilizia significativa (c)		<b>edilizia minore</b> (d)	
	costruttiva	architettónicamente isolato (e)		<b>aggregato diverso</b> (f)		schiera (g)	
destinazione d'uso		pubblico			<b>privato</b>		
destinaz.d'uso livello terra		residenza / <b>accessori</b>			terziario		
QUADRO FESSURATIVO E DISSESTO							
		sinistra	fronte	destra	retro	LESIONI: non rilevanti poche numerose ALTRO	
STATO DI CONSERVAZIONE: 0 1 2 <b>3</b>		STATO DI VINCOLO: edificio			ambiente		altro.....
VALORE ARCHITETTONICO		<b>nullo</b>		minore	buono	rilevante	
RILEVANZA PAESISTICA		negativo		<b>neutro</b>	complementare	caratterizzante	
TIPO DI INTERESSE		<b>nullo</b>		storico	architettónico	tipológico	ambientale
ATTEGGIAMENTO PROGETTUALE		max cons.(h)		sostanziale cons(i)	<b>ripristino carat.</b> (l)		libertà da cons.(m)
PROPOSTA DI INTERVENTO		manutenz. ripristino	restauro	<b>risanamento conservativo</b>		ristrutturazione	ricostruzione



(a) funzione specialistica, pregio architettónico; (b) organismo storico a sviluppo lineare o a corte; (c) organismo edilizio minore, antica origine, con caratteristiche storiche; (d) organismo edilizio minore privo di caratteristiche storiche. (e) edificio né legato né contiguo; (f) edificio non autonomo strutturalmente; (g) edificio sequenziale con altri analoghi. (h) recupero con tecniche compatibili delle parti edilizie anche deteriorate, salvaguardia integrità storica, limitati interventi reversibili di adeguamento funzionale; (i) recupero con tecniche anche moderne delle parti deteriorate, salvaguardia tipologia, interventi reversibili di adeguamento funzionale; (l) ripristino delle caratteristiche tipologiche presumibilmente alterate durante gli interventi del secolo scorso: finitura dei fronti raso-pietra, moduli e bordi delle aperture, materiale dei serramenti, tipologia del tetto, tipologia del manto di copertura, ecc.; (m) edilizia con minima caratterizzazione storica, libertà di intervento compatibile con il contesto di inserimento nel rispetto delle caratteristiche tipologiche dei fronti, dei moduli, dei serramenti, dei tetti e dei manti. STATO DI CONSERVAZIONE: 0. non abitabile; 1. abitabile degradato; 2. abitabile standard; 3. abitabile recente intervento.

## COMUNE DI CEDEGOLO

studi per i centri storici di PGT  
studio BIANCHI+ARCHITETTURA srl

SCHEMA DI RILEVO								
IDENTIFICAZIONE DELL'EDIFICIO			loc. Cedegolo <b>loc. Grevo</b>			via Centrale n° 14-16		
Edificio p.p. n° 051 ..... denominazione: .....					catasto nct foglio n.5		mapp. 256	
tip. edificio	architettónica	monumento (a) palazzo-corte (b)		edilizia significativa (c)		<b>edilizia minore</b> (d)		
	costruttiva	architettónicamente isolato (e)		<b>aggregato diverso</b> (f)		schiera (g)		
destinazione d'uso		pubblico			<b>privato</b>			
destinaz.d'uso livello terra		residenza / <b>accessori</b>			terziario			
QUADRO FESSURATIVO E DISSESTO								
			sinistra	fronte	destra	retro	LESIONI: non rilevanti poche numerose ALTRO	
STATO DI CONSERVAZIONE: 0 1 2 <b>3</b>			STATO DI VINCOLO: edificio			ambiente		altro.....
VALORE ARCHITETTONICO		<b>nullo</b>		minore		buono		rilevante
RILEVANZA PAESISTICA		negativo		<b>neutro</b>		complementare		caratterizzante
TIPO DI INTERESSE		<b>nullo</b>		storico		architettónico		tipológico ambientale
ATTEGGIAMENTO PROGETTUALE		max cons.(h)		sostanziale cons(i)		<b>ripristino carat.</b> (l)		libertà da cons.(m)
PROPOSTA DI INTERVENTO		manutenz. ripristino		restauro		risanamento conservativo		<b>ristrutturazione</b> ricostruzione



(a) funzione specialistica, pregio architettonico; (b) organismo storico a sviluppo lineare o a corte; (c) organismo edilizio minore, antica origine, con caratteristiche storiche; (d) organismo edilizio minore privo di caratteristiche storiche. (e) edificio né legato né contiguo; (f) edificio non autonomo strutturalmente; (g) edificio sequenziale con altri analoghi. (h) recupero con tecniche compatibili delle parti edilizie anche deteriorate, salvaguardia integrità storica, limitati interventi reversibili di adeguamento funzionale; (i) recupero con tecniche anche moderne delle parti deteriorate, salvaguardia tipologia, interventi reversibili di adeguamento funzionale; (l) ripristino delle caratteristiche tipologiche presumibilmente alterate durante gli interventi del secolo scorso: finitura dei fronti raso-pietra, moduli e bordi delle aperture, materiale dei serramenti, tipologia del tetto, tipologia del manto di copertura, ecc.; (m) edilizia con minima caratterizzazione storica, libertà di intervento compatibile con il contesto di inserimento nel rispetto delle caratteristiche tipologiche dei fronti, dei moduli, dei serramenti, dei tetti e dei manti. STATO DI CONSERVAZIONE: 0. non abitabile; 1. abitabile degradato; 2. abitabile standard; 3. abitabile recente intervento.

## COMUNE DI CEDEGOLO

studi per i centri storici di PGT  
studio BIANCHI+ARCHITETTURA srl

SCHEDA DI RILEVO									
IDENTIFICAZIONE DELL'EDIFICIO		loc. Cedegolo <u>loc. Grevo</u>			via Corna n° 5A, 7 - via Piazzola				
Edificio p.p. n° 52 ..... denominazione: .....				catasto nct foglio n.5		mapp. 264			
tip. edificio	architetonica	monumento (a) palazzo-corte (b)		edilizia significativa (c)			<u>edilizia minore</u> (d)		
	costruttiva	architetticamente isolato (e)		<u>aggregato diverso</u> (f)			schiera (g)		
destinazione d'uso		pubblico			<u>privato</u>				
destinaz.d'uso livello terra		residenza / <u>accessori</u>			terziario				
QUADRO FESSURATIVO E DISSESTO									
		sinistra	fronte	destra	retro	LESIONI: non rilevanti poche		numerose	ALTRO
STATO DI CONSERVAZIONE: 0 1 2 <u>3</u>		STATO DI VINCOLO: edificio			ambiente		altro.....		
VALORE ARCHITETTONICO		<u>nullo</u>		minore		buono		rilevante	
RILEVANZA PAESISTICA		<u>negativo</u>		neutro		complementare		caratterizzante	
TIPO DI INTERESSE		<u>nullo</u>		storico		architetonico		tipologico ambientale	
ATTEGGIAMENTO PROGETTUALE		max cons.(h)		sostanziale cons(i)		<u>ripristino carat.</u> (l)		libertà da cons.(m)	
PROPOSTA DI INTERVENTO		manutenz. ripristino		restauro		risanamento conservativo		<u>ristrutturazione</u> ricostruzione	



(a) funzione specialistica, pregio architettonico; (b) organismo storico a sviluppo lineare o a corte; (c) organismo edilizio minore, antica origine, con caratteristiche storiche; (d) organismo edilizio minore privo di caratteristiche storiche. (e) edificio né legato né contiguo; (f) edificio non autonomo strutturalmente; (g) edificio sequenziale con altri analoghi. (h) recupero con tecniche compatibili delle parti edilizie anche deteriorate, salvaguardia integrità storica, limitati interventi reversibili di adeguamento funzionale; (i) recupero con tecniche anche moderne delle parti deteriorate, salvaguardia tipologia, interventi reversibili di adeguamento funzionale; (l) ripristino delle caratteristiche tipologiche presumibilmente alterate durante gli interventi del secolo scorso: finitura dei fronti raso-pietra, moduli e bordi delle aperture, materiale dei serramenti, tipologia del tetto, tipologia del manto di copertura, ecc.; (m) edilizia con minima caratterizzazione storica, libertà di intervento compatibile con il contesto di inserimento nel rispetto delle caratteristiche tipologiche dei fronti, dei moduli, dei serramenti, dei tetti e dei manti. STATO DI CONSERVAZIONE: 0.non abitabile; 1.abitabile degradato; 2. abitabile standard; 3.abitabile recente intervento.



## COMUNE DI CEDEGOLO

studi per i centri storici di PGT  
studio BIANCHI+ARCHITETTURA srl

SCHEMA DI RILEVO								
IDENTIFICAZIONE DELL'EDIFICIO			loc. Cedegolo <u>loc. Grevo</u>			via Piazzola n° 4-6A-6		
Edificio p.p. n° 053..... denominazione: .....					catasto nct foglio n.5		mapp. 257-265	
tip. edificio	architettónica	monumento (a)		palazzo-corte (b)		edilizia significativa (c)		<u>edilizia minore</u> (d)
	costruttiva	architettónicamente isolato (e)		<u>aggregato diverso</u> (f)		schiera (g)		
destinazione d'uso		pubblico			<u>privato</u>			
destinaz.d'uso livello terra		residenza / <u>accessori</u>			terziario			
QUADRO FESSURATIVO E DISSESTO								
			sinistra	fronte	destra	retro	LESIONI: non rilevanti poche numerose ALTRO	
STATO DI CONSERVAZIONE: 0 1 <u>2</u> 3			STATO DI VINCOLO: edificio			ambiente		altro.....
VALORE ARCHITETTONICO			<u>nullo</u>		minore		buono rilevante	
RILEVANZA PAESISTICA			negativo		<u>neutro</u>		complementare caratterizzante	
TIPO DI INTERESSE			<u>nullo</u>		storico architettonico		tipologico ambientale	
ATTEGGIAMENTO PROGETTUALE			max cons.(h)		sostanziale cons(i)		<u>ripristino carat.</u> (l) libertà da cons.(m)	
PROPOSTA DI INTERVENTO			manutenz. ripristino		restauro risanamento conservativo		<u>ristrutturazione</u> ricostruzione	



(a) funzione specialistica, pregio architettonico; (b) organismo storico a sviluppo lineare o a corte; (c) organismo edilizio minore, antica origine, con caratteristiche storiche; (d) organismo edilizio minore privo di caratteristiche storiche. (e) edificio né legato né contiguo; (f) edificio non autonomo strutturalmente; (g) edificio sequenziale con altri analoghi. (h) recupero con tecniche compatibili delle parti edilizie anche deteriorate, salvaguardia integrità storica, limitati interventi reversibili di adeguamento funzionale; (i) recupero con tecniche anche moderne delle parti deteriorate, salvaguardia tipologia, interventi reversibili di adeguamento funzionale; (l) ripristino delle caratteristiche tipologiche presumibilmente alterate durante gli interventi del secolo scorso: finitura dei fronti raso-pietra, moduli e bordi delle aperture, materiale dei serramenti, tipologia del tetto, tipologia del manto di copertura, ecc.; (m) edilizia con minima caratterizzazione storica, libertà di intervento compatibile con il contesto di inserimento nel rispetto delle caratteristiche tipologiche dei fronti, dei moduli, dei serramenti, dei tetti e dei manti. STATO DI CONSERVAZIONE: 0. non abitabile; 1. abitabile degradato; 2. abitabile standard; 3. abitabile recente intervento.

## COMUNE DI CEDEGOLO

studi per i centri storici di PGT  
studio BIANCHI+ARCHITETTURA srl

SCHEDA DI RILEVO								
IDENTIFICAZIONE DELL'EDIFICIO			loc. Cedegolo <u>loc. Grevo</u>			via Piazzola n° 10		
Edificio p.p. n° 054..... denominazione: .....				catasto nct		foglio n.5		mapp. 239
tip. edificio	architettonica	monumento (a)		palazzo-corte (b)		edilizia significativa (c)		<u>edilizia minore</u> (d)
	costruttiva	architettonicamente isolato (e)		<u>aggregato diverso</u> (f)		schiera (g)		
destinazione d'uso		pubblico			<u>privato</u>			
destinaz.d'uso livello terra		residenza / <u>accessori</u>			terziario			
QUADRO FESSURATIVO E DISSESTO								
			sinistra	fronte	destra	retro	LESIONI: non rilevanti poche numerose ALTRO	
STATO DI CONSERVAZIONE: 0 <u>1</u> 2 3			STATO DI VINCOLO: edificio			ambiente		altro.....
VALORE ARCHITETTONICO		<u>nullo</u>		minore		buono		rilevante
RILEVANZA PAESISTICA		negativo		<u>neutro</u>		complementare		caratterizzante
TIPO DI INTERESSE		<u>nullo</u>		storico		architettónico		tipologico ambientale
ATTEGGIAMENTO PROGETTUALE		max cons.(h)		sostanziale cons(i)		<u>ripristino carat.</u> (l)		libertà da cons.(m)
PROPOSTA DI INTERVENTO		manutenz. ripristino		restauro <u>risanamento conservativo</u>		ristrutturazione		ricostruzione



(a) funzione specialistica, pregio architettonico; (b) organismo storico a sviluppo lineare o a corte; (c) organismo edilizio minore, antica origine, con caratteristiche storiche; (d) organismo edilizio minore privo di caratteristiche storiche. (e) edificio né legato né contiguo; (f) edificio non autonomo strutturalmente; (g) edificio sequenziale con altri analoghi. (h) recupero con tecniche compatibili delle parti edilizie anche deteriorate, salvaguardia integrità storica, limitati interventi reversibili di adeguamento funzionale; (i) recupero con tecniche anche moderne delle parti deteriorate, salvaguardia tipologia, interventi reversibili di adeguamento funzionale; (l) ripristino delle caratteristiche tipologiche presumibilmente alterate durante gli interventi del secolo scorso: finitura dei fronti raso-pietra, moduli e bordi delle aperture, materiale dei serramenti, tipologia del tetto, tipologia del manto di copertura, ecc.; (m) edilizia con minima caratterizzazione storica, libertà di intervento compatibile con il contesto di inserimento nel rispetto delle caratteristiche tipologiche dei fronti, dei moduli, dei serramenti, dei tetti e dei manti. STATO DI CONSERVAZIONE: 0. non abitabile; 1. abitabile degradato; 2. abitabile standard; 3. abitabile recente intervento.

## COMUNE DI CEDEGOLO

studi per i centri storici di PGT  
studio BIANCHI+ARCHITETTURA srl

SCHEMA DI RILEVO								
IDENTIFICAZIONE DELL'EDIFICIO			loc. Cedegolo <b>loc. Grevo</b>			via Piazzola		
Edificio p.p. n° 055..... denominazione: .....					catasto nct foglio n.5 mapp. 240-236 parte E			
tip. edificio	architettonica	monumento (a)		palazzo-corte (b)		edilizia significativa (c)		<b>edilizia minore</b> (d)
	costruttiva	architettonicamente isolato (e)		<b>aggregato diverso</b> (f)		schiera (g)		
destinazione d'uso		pubblico			<b>privato</b>			
destinaz.d'uso livello terra		residenza / <b>accessori</b>			terziario			
QUADRO FESSURATIVO E DISSESTO								
			sinistra	fronte	destra	retro	LESIONI: non rilevanti poche numerose ALTRO	
STATO DI CONSERVAZIONE: 0 1 <b>2</b> 3			STATO DI VINCOLO: edificio			ambiente		altro.....
VALORE ARCHITETTONICO		<b>nullo</b>		minore		buono		rilevante
RILEVANZA PAESISTICA		negativo		<b>neutro</b>		complementare		caratterizzante
TIPO DI INTERESSE		<b>nullo</b>		storico		architettonico		tipologico ambientale
ATTEGGIAMENTO PROGETTUALE		max cons.(h)		sostanziale cons(i)		<b>ripristino carat.</b> (l)		libertà da cons.(m)
PROPOSTA DI INTERVENTO		manutenz. ripristino		restauro <b>risanamento conservativo</b>		ristrutturazione		ricostruzione



(a) funzione specialistica, pregio architettonico; (b) organismo storico a sviluppo lineare o a corte; (c) organismo edilizio minore, antica origine, con caratteristiche storiche; (d) organismo edilizio minore privo di caratteristiche storiche. (e) edificio né legato né contiguo; (f) edificio non autonomo strutturalmente; (g) edificio sequenziale con altri analoghi. (h) recupero con tecniche compatibili delle parti edilizie anche deteriorate, salvaguardia integrità storica, limitati interventi reversibili di adeguamento funzionale; (i) recupero con tecniche anche moderne delle parti deteriorate, salvaguardia tipologia, interventi reversibili di adeguamento funzionale; (l) ripristino delle caratteristiche tipologiche presumibilmente alterate durante gli interventi del secolo scorso: finitura dei fronti raso-pietra, moduli e bordi delle aperture, materiale dei serramenti, tipologia del tetto, tipologia del manto di copertura, ecc.; (m) edilizia con minima caratterizzazione storica, libertà di intervento compatibile con il contesto di inserimento nel rispetto delle caratteristiche tipologiche dei fronti, dei moduli, dei serramenti, dei tetti e dei manti. STATO DI CONSERVAZIONE: 0. non abitabile; 1. abitabile degradato; 2. abitabile standard; 3. abitabile recente intervento.

## COMUNE DI CEDEGOLO

studi per i centri storici di PGT  
studio BIANCHI+ARCHITETTURA srl

## SCHEMA DI RILEVO

IDENTIFICAZIONE DELL'EDIFICIO		loc. Cedegolo	<u>loc. Grevo</u>	via Corna, 3			
Edificio p.p. n° <b>56-57</b> .....			denominazione: .....		catasto nct foglio n.5 mapp. 237-238-260-261		
tip. edificio	architettónica	monumento (a)	<u>palazzo</u> -corte (b)	edilizia significativa (c)		edilizia minore (d)	
	costruttiva	architettónicamente isolato (e)		<u>aggregato diverso</u> (f)		schiera (g)	
destinazione d'uso		pubblico		<u>privato</u>			
destinaz.d'uso livello terra		residenza / <u>accessori</u>		terziario			
QUADRO FESSURATIVO E DISSESTO							
		sinistra	fronte	destra	retro	LESIONI: non rilevanti poche numerose ALTRO	
STATO DI CONSERVAZIONE: 0 1 2 <b>3</b>		STATO DI VINCOLO: edificio		ambiente		altro.....	
VALORE ARCHITETTONICO		nullo		minore		<u>buono</u> rilevante	
RILEVANZA PAESISTICA		negativo		neutro		complementare <u>caratterizzante</u>	
TIPO DI INTERESSE		nullo storico		architettónico		<u>tipologico</u> <u>ambientale</u>	
ATTEGGIAMENTO PROGETTUALE		max conservaz.(h)		<u>sostanziale cons.</u> (i)		ripristino caratteri(l) libertà da cons.(m)	
PROPOSTA DI INTERVENTO		manutenz. ripristino		restauro <u>risanamento</u> <u>conservativo</u>		ristrutturazione ricostruzione	



(a) funzione specialistica, pregio architettonico; (b) organismo storico a sviluppo lineare o a corte; (c) organismo edilizio minore, antica origine, con caratteristiche storiche; (d) organismo edilizio minore privo di caratteristiche storiche. (e) edificio né legato né contiguo; (f) edificio non autonomo strutturalmente; (g) edificio sequenziale con altri analoghi. (h) recupero con tecniche compatibili delle parti edilizie anche deteriorate, salvaguardia integrità storica, limitati interventi reversibili di adeguamento funzionale; (i) recupero con tecniche anche moderne delle parti deteriorate, salvaguardia tipologia, interventi reversibili di adeguamento funzionale; (l) ripristino delle caratteristiche tipologiche presumibilmente alterate durante gli interventi del secolo scorso: finitura dei fronti raso-pietra, moduli e bordi delle aperture, materiale dei serramenti, tipologia del tetto, tipologia del manto di copertura, ecc.; (m) edilizio con minima caratterizzazione storica, libertà di intervento compatibile con il contesto di inserimento nel rispetto delle caratteristiche tipologiche dei fronti, dei moduli, dei serramenti, dei tetti e dei manti. STATO DI CONSERVAZIONE: 0. non abitabile; 1. abitabile degradato; 2. abitabile standard; 3. abitabile recente intervento.

## COMUNE DI CEDEGOLO

studi per i centri storici di PGT  
studio BIANCHI+ARCHITETTURA srl

SCHEMA DI RILEVO								
IDENTIFICAZIONE DELL'EDIFICIO			loc. Cedegolo <b>loc. Grevo</b>			via Corna - via Piazzola n° 3		
Edificio p.p. n° <b>057A</b> ..... denominazione: .....					catasto nct foglio n.5 mapp. 260-261-262			
tip. edificio	architettónica	monumento (a)		palazzo-corte (b)		edilizia significativa (c)		<b>edilizia minore</b> (d)
	costruttiva	architettónicamente isolato (e)		<b>aggregato diverso</b> (f)		schiera (g)		
destinazione d'uso		pubblico			<b>privato</b>			
destinaz. d'uso livello terra		residenza / <b>accessori</b>			terziario			
QUADRO FESSURATIVO E DISSESTO								
			sinistra	fronte	destra	retro	LESIONI: non rilevanti poche numerose ALTRO	
STATO DI CONSERVAZIONE: 0 1 <b>2</b> 3			STATO DI VINCOLO: edificio			ambiente		altro.....
VALORE ARCHITETTONICO		<b>nullo</b>		minore		buono		rilevante
RILEVANZA PAESISTICA		negativo		<b>neutro</b>		complementare		caratterizzante
TIPO DI INTERESSE		<b>nullo</b>		storico		architettónico		tipologico ambientale
ATTEGGIAMENTO PROGETTUALE		max cons.(h)		sostanziale cons(i)		<b>ripristino carat. (l)</b>		libertà da cons.(m)
PROPOSTA DI INTERVENTO		manutenz. ripristino		restauro <b>risanamento conservativo</b>		ristrutturazione		ricostruzione



(a) funzione specialistica, pregio architettonico; (b) organismo storico a sviluppo lineare o a corte; (c) organismo edilizio minore, antica origine, con caratteristiche storiche; (d) organismo edilizio minore privo di caratteristiche storiche. (e) edificio né legato né contiguo; (f) edificio non autonomo strutturalmente; (g) edificio sequenziale con altri analoghi. (h) recupero con tecniche compatibili delle parti edilizie anche deteriorate, salvaguardia integrità storica, limitati interventi reversibili di adeguamento funzionale; (i) recupero con tecniche anche moderne delle parti deteriorate, salvaguardia tipologia, interventi reversibili di adeguamento funzionale; (l) ripristino delle caratteristiche tipologiche presumibilmente alterate durante gli interventi del secolo scorso: finitura dei fronti raso-pietra, moduli e bordi delle aperture, materiale dei serramenti, tipologia del tetto, tipologia del manto di copertura, ecc.; (m) edilizia con minima caratterizzazione storica, libertà di intervento compatibile con il contesto di inserimento nel rispetto delle caratteristiche tipologiche dei fronti, dei moduli, dei serramenti, dei tetti e dei manti. STATO DI CONSERVAZIONE: 0. non abitabile; 1. abitabile degradato; 2. abitabile standard; 3. abitabile recente intervento.

SCHEMA DI RILEVO									
IDENTIFICAZIONE DELL'EDIFICIO			loc. Cedegolo		loc. Grevo			via Centrale	
Edificio p.p. n° 58 ..... denominazione: .....					catasto nct foglio n.5		mapp. 207-208		
tip. edificio	architettonica	monumento (a)		palazzo-corte (b)		edilizia significativa (c)		edilizia minore (d)	
	costruttiva	architettonicamente isolato (e)		aggregato diverso (f)		schiera (g)			
destinazione d'uso		pubblico			privato				
destinaz. d'uso livello terra		residenza / accessori			terziario				
QUADRO FESSURATIVO E DISSESTO									
			sinistra	fronte	destra	retro	LESIONI: non rilevanti poche numerose		ALTRO
STATO DI CONSERVAZIONE: 0 1 2 3			STATO DI VINCOLO: edificio			ambiente		altro.....	
VALORE ARCHITETTONICO			nullo		minore		buono		rilevante
RILEVANZA PAESISTICA			negativo		neutro		complementare		caratterizzante
TIPO DI INTERESSE			nullo storico		architettonico		tipologico		ambientale
ATTEGGIAMENTO PROGETTUALE			max conservaz. (h)		sostanziale cons. (i)		ripristino caratteri (l)		libertà da cons. (m)
PROPOSTA DI INTERVENTO			manutenz. ripristino		restauro		risanamento conservativo		ristrutturazione ricostruzione



(a) funzione specialistica, pregio architettonico; (b) organismo storico a sviluppo lineare o a corte; (c) organismo edilizio minore, antica origine, con caratteristiche storiche; (d) organismo edilizio minore privo di caratteristiche storiche. (e) edificio né legato né contiguo; (f) edificio non autonomo strutturalmente; (g) edificio sequenziale con altri analoghi. (h) recupero con tecniche compatibili delle parti edilizie anche deteriorate, salvaguardia integrità storica, limitati interventi reversibili di adeguamento funzionale; (i) recupero con tecniche anche moderne delle parti deteriorate, salvaguardia tipologia, interventi reversibili di adeguamento funzionale; (l) ripristino delle caratteristiche tipologiche presumibilmente alterate durante gli interventi del secolo scorso: finitura dei fronti raso-pietra, moduli e bordi delle aperture, materiale dei serramenti, tipologia del tetto, tipologia del manto di copertura, ecc.; (m) edilizia con minima caratterizzazione storica, libertà di intervento compatibile con il contesto di inserimento nel rispetto delle caratteristiche tipologiche dei fronti, dei moduli, dei serramenti, dei tetti e dei manti. STATO DI CONSERVAZIONE: 0. non abitabile; 1. abitabile degradato; 2. abitabile standard; 3. abitabile recente intervento.

**COMUNE DI CEDEGOLO**  
studi per i centri storici di PGT

SCHEMA DI RILEVO									
IDENTIFICAZIONE DELL'EDIFICIO loc. Cedegolo <u>loc. Grevo</u>									
Edificio p.p. n° 59-60 ..... denominazione: .....					catasto nct foglio n.5		mapp. 209		
<b>tip. edificio</b>	<b>architettonica</b>	monumento (a)		palazzo-corte (b)		edilizia significativa (c)		<u>edilizia minore</u> (d)	
	<b>costruttiva</b>	architettonicamente isolato (e)		<u>aggregato diverso</u> (f)		schiera (g)			
<b>destinazione d'uso</b>		pubblico			<u>privato</u>				
<b>destinaz. d'uso livello terra</b>		residenza / <u>accessori</u>			terziario				
<b>QUADRO FESSURATIVO E DISSESTO</b>									
		sinistra	fronte	destra	retro	LESIONI: non rilevanti poche numerose		ALTRO	
<b>STATO DI CONSERVAZIONE: 0 1 <u>2</u> 3</b>		<b>STATO DI VINCOLO: edificio</b>			<b>ambiente</b>		<b>altro.....</b>		
<b>VALORE ARCHITETTONICO</b>		<u>nullo</u>		minore		buono		rilevante	
<b>RILEVANZA PAESISTICA</b>		negativo		neutro		<u>complementare</u>		caratterizzante	
<b>TIPO DI INTERESSE</b>		nullo storico		architettonico		tipologico		<u>ambientale</u>	
<b>ATTEGGIAMENTO PROGETTUALE</b>		max cons.(h)		sostanziale cons(i)		<u>ripristino carat. (l)</u>		libertà da cons.(m)	
<b>PROPOSTA DI INTERVENTO</b>		manutenz. ripristino		restauro		risanamento conservativo		<u>ristrutturazione</u> ricostruzione	



(a) funzione specialistica, pregio architettonico; (b) organismo storico a sviluppo lineare o a corte; (c) organismo edilizio minore, antica origine, con caratteristiche storiche; (d) organismo edilizio minore privo di caratteristiche storiche. (e) edificio né legato né contiguo; (f) edificio non autonomo strutturalmente; (g) edificio sequenziale con altri analoghi. (h) recupero con tecniche compatibili delle parti edilizie anche deteriorate, salvaguardia integrità storica, limitati interventi reversibili di adeguamento funzionale; (i) recupero con tecniche anche moderne delle parti deteriorate, salvaguardia tipologia, interventi reversibili di adeguamento funzionale; (l) ripristino delle caratteristiche tipologiche presumibilmente alterate durante gli interventi del secolo scorso: finitura dei fronti raso-pietra, moduli e bordi delle aperture, materiale dei serramenti, tipologia del tetto, tipologia del manto di copertura, ecc.; (m) edilizia con minima caratterizzazione storica, libertà di intervento compatibile con il contesto di inserimento nel rispetto delle caratteristiche tipologiche dei fronti, dei moduli, dei serramenti, dei tetti e dei manti. STATO DI CONSERVAZIONE: 0.non abitabile; 1.abitabile degradato; 2. abitabile standard; 3.abitabile recente intervento.

# COMUNE DI CEDEGOLO

studi per i centri storici di PGT

SCHEMA DI RILEVO									
IDENTIFICAZIONE DELL'EDIFICIO			loc. Cedegolo <u>loc. Grevo</u>				via Centrale n° 25		
Edificio p.p. n° 61 ..... denominazione: .....					catasto nct foglio n.5		mapp. 205		
tip. edificio	architettónica	monumento (a)		palazzo-corte (b)		edilizia significativa (c)		<u>edilizia minore</u> (d)	
	costruttiva	architettónicamente isolato (e)		<u>aggregato diverso</u> (f)		schiera (g)			
destinazione d'uso		pubblico		<u>privato</u>		commerciale		...	
destinaz. d'uso livello terra		residenza		<u>accessori</u>		autorimessa		terziario	
QUADRO FESSURATIVO E DISSESTO									
			sinistra	fronte	destra	retro	LESIONI: non rilevanti poche numerose		ALTRO
STATO DI CONSERVAZIONE: <u>0</u> 1 2 3			STATO DI VINCOLO: edificio			ambiente		altro.....	
VALORE ARCHITETTONICO			nullo		<u>minore</u>		buono		rilevante
RILEVANZA PAESISTICA			negativo		<u>neutro</u>		complementare		caratterizzante
TIPO DI INTERESSE			nullo storico		architettónico		<u>tipológico</u>		ambientale
ATTEGGIAMENTO PROGETTUALE			max cons.(h)		<u>sostanziale cons(i)</u>		ripristino carat.(l)		libertà da cons.(m)
PROPOSTA DI INTERVENTO			manutenz. ripristino		restauro <u>risanamento conservativo</u>		ristrutturazione		ricostruzione



(a) funzione specialistica, pregio architettonico; (b) organismo storico a sviluppo lineare o a corte; (c) organismo edilizio minore, antica origine, con caratteristiche storiche; (d) organismo edilizio minore privo di caratteristiche storiche. (e) edificio né legato né contiguo; (f) edificio non autonomo strutturalmente; (g) edificio sequenziale con altri analoghi. (h) recupero con tecniche compatibili delle parti edilizie anche deteriorate, salvaguardia integrità storica, limitati interventi reversibili di adeguamento funzionale; (i) recupero con tecniche anche moderne delle parti deteriorate, salvaguardia tipologia, interventi reversibili di adeguamento funzionale; (l) ripristino delle caratteristiche tipologiche presumibilmente alterate durante gli interventi del secolo scorso: finitura dei fronti raso-pietra, moduli e bordi delle aperture, materiale dei serramenti, tipologia del tetto, tipologia del manto di copertura, ecc.; (m) edilizia con minima caratterizzazione storica, libertà di intervento compatibile con il contesto di inserimento nel rispetto delle caratteristiche tipologiche dei fronti, dei moduli, dei serramenti, dei tetti e dei manti. STATO DI CONSERVAZIONE: 0.non abitabile; 1.abitabile degradato; 2. abitabile standard; 3.abitabile recente intervento.



COMUNE DI CEDEGOLO  
studi per i centri storici di PGT

SCHEMA DI RILEVO								
IDENTIFICAZIONE DELL'EDIFICIO loc. Cedegolo <u>loc. Grevo</u>								
Edificio p.p. n° 62 ..... denominazione: .....					catasto nct foglio n.5		mapp. 204	
tip. edificio	architettonica	monumento (a)		palazzo-corte (b)		edilizia significativa (c)		<u>edilizia minore</u> (d)
	costruttiva	<u>architettonicamente isolato</u> (e)		aggregato diverso (f)		schiera (g)		
destinazione d'uso		pubblico			<u>privato</u>			
destinaz. d'uso livello terra		residenza / <u>accessori</u>			terziario			
QUADRO FESSURATIVO E DISSESTO								
			sinistra	fronte	destra	retro	LESIONI: non rilevanti poche numerose ALTRO	
STATO DI CONSERVAZIONE: 0 <u>1</u> 2 3			STATO DI VINCOLO: edificio			ambiente		altro.....
VALORE ARCHITETTONICO			<u>nullo</u>		minore	buono		rilevante
RILEVANZA PAESISTICA			negativo		neutro	<u>complementare</u>		caratterizzante
TIPO DI INTERESSE			nullo storico		architettonico		tipologico	<u>ambientale</u>
ATTEGGIAMENTO PROGETTUALE			max cons.(h)		sostanziale cons(i)		<u>ripristino carat. (l)</u>	libertà da cons.(m)
PROPOSTA DI INTERVENTO			manutenz. ripristino		restauro	risanamento conservativo		<u>ristrutturazione</u> ricostruzione



(a) funzione specialistica, pregio architettonico; (b) organismo storico a sviluppo lineare o a corte; (c) organismo edilizio minore, antica origine, con caratteristiche storiche; (d) organismo edilizio minore privo di caratteristiche storiche. (e) edificio né legato né contiguo; (f) edificio non autonomo strutturalmente; (g) edificio sequenziale con altri analoghi. (h) recupero con tecniche compatibili delle parti edilizie anche deteriorate, salvaguardia integrità storica, limitati interventi reversibili di adeguamento funzionale; (i) recupero con tecniche anche moderne delle parti deteriorate, salvaguardia tipologia, interventi reversibili di adeguamento funzionale; (l) ripristino delle caratteristiche tipologiche presumibilmente alterate durante gli interventi del secolo scorso: finitura dei fronti raso-pietra, moduli e bordi delle aperture, materiale dei serramenti, tipologia del tetto, tipologia del manto di copertura, ecc.; (m) edilizia con minima caratterizzazione storica, libertà di intervento compatibile con il contesto di inserimento nel rispetto delle caratteristiche tipologiche dei fronti, dei moduli, dei serramenti, dei tetti e dei manti. STATO DI CONSERVAZIONE: 0. non abitabile; 1. abitabile degradato; 2. abitabile standard; 3. abitabile recente intervento.

SCHEDA DI RILEVO								
IDENTIFICAZIONE DELL'EDIFICIO			loc. Cedegolo <u>loc. Grevo</u>			via Centrale n°19-21		
Edificio p.p. n° <b>63-64</b> .....				denominazione: .....		catasto nct foglio n.5		mapp. 197-201
tip. edificio	architettónica	monumento (a)		palazzo-corte (b)		edilizia significativa (c)		<u>edilizia minore</u> (d)
	costruttiva	architettonicamente isolato (e)		<u>aggregato diverso</u> (f)		schiera (g)		
destinazione d'uso		pubblico			<u>privato</u>			
destinaz.d'uso livello terra		residenza / <u>accessori</u>			terziario			
QUADRO FESSURATIVO E DISSESTO								
			sinistra	fronte	destra	retro	LESIONI: non rilevanti poche numerose ALTRO	
STATO DI CONSERVAZIONE: 0 1 <b>2</b> 3			STATO DI VINCOLO: edificio			ambiente		altro.....
VALORE ARCHITETTONICO			nullo		<u>minore</u>		buono rilevante	
RILEVANZA PAESISTICA			negativo		neutro		<u>complementare</u> caratterizzante	
TIPO DI INTERESSE			nullo storico		architettónico		tipológico <u>ambientale</u>	
ATTEGGIAMENTO PROGETTUALE			max cons.(h)		<u>sostanziale cons(i)</u>		ripristino carat.(l) libertà da cons.(m)	
PROPOSTA DI INTERVENTO			manutenz. ripristino		restauro risanamento conservativo		<u>ristrutturazione</u> ricostruzione	



(a) funzione specialistica, pregio architettonico; (b) organismo storico a sviluppo lineare o a corte; (c) organismo edilizio minore, antica origine, con caratteristiche storiche; (d) organismo edilizio minore privo di caratteristiche storiche. (e) edificio né legato né contiguo; (f) edificio non autonomo strutturalmente; (g) edificio sequenziale con altri analoghi. (h) recupero con tecniche compatibili delle parti edilizie anche deteriorate, salvaguardia integrità storica, limitati interventi reversibili di adeguamento funzionale; (i) recupero con tecniche anche moderne delle parti deteriorate, salvaguardia tipologia, interventi reversibili di adeguamento funzionale; (l) ripristino delle caratteristiche tipologiche presumibilmente alterate durante gli interventi del secolo scorso: finitura dei fronti raso-pietra, moduli e bordi delle aperture, materiale dei serramenti, tipologia del tetto, tipologia del manto di copertura, ecc.; (m) edilizia con minima caratterizzazione storica, libertà di intervento compatibile con il contesto di inserimento nel rispetto delle caratteristiche tipologiche dei fronti, dei moduli, dei serramenti, dei tetti e dei manti. STATO DI CONSERVAZIONE: 0.non abitabile; 1.abitabile degradato; 2. abitabile standard; 3.abitabile recente intervento.

SCHEDA DI RILEVO								
IDENTIFICAZIONE DELL'EDIFICIO			loc. Cedegolo <u>loc. Grevo</u>			via Rissona n° 2		
Edificio p.p. n° 65 ..... denominazione: .....					catasto nct foglio n.5		mapp. 165	
tip. edificio	architettonica	monumento (a)		palazzo-corte (b)		<u>edilizia significativa</u> (c)		edilizia minore (d)
	costruttiva	<u>architettonicamente isolato</u> (e)		aggregato diverso (f)		schiera (g)		
destinazione d'uso		pubblico			<u>privato</u>			
destinaz. d'uso livello terra		residenza / <u>accessori</u>			terziario			
QUADRO FESSURATIVO E DISSESTO								
			sinistra	fronte	destra	retro	LESIONI: non rilevanti poche numerose ALTRO	
STATO DI CONSERVAZIONE: <u>0</u> 1 2 3			STATO DI VINCOLO: edificio			ambiente		altro.....
VALORE ARCHITETTONICO			nullo		<u>minore</u>		buono rilevante	
RILEVANZA PAESISTICA			negativo		neutro		<u>complementare</u> caratterizzante	
TIPO DI INTERESSE			nullo storico		architettonico		<u>tipologico</u> <u>ambientale</u>	
ATTEGGIAMENTO PROGETTUALE			max conservaz. (h)		<u>sostanziale cons.</u> (i)		ripristino caratteri (l) libertà da cons. (m)	
PROPOSTA DI INTERVENTO			manutenz. ripristino		restauro <u>risanamento</u> <u>conservativo</u>		ristrutturazione ricostruzione	



(a) funzione specialistica, pregio architettonico; (b) organismo storico a sviluppo lineare o a corte; (c) organismo edilizio minore, antica origine, con caratteristiche storiche; (d) organismo edilizio minore privo di caratteristiche storiche. (e) edificio né legato né contiguo; (f) edificio non autonomo strutturalmente; (g) edificio sequenziale con altri analoghi. (h) recupero con tecniche compatibili delle parti edilizie anche deteriorate, salvaguardia integrità storica, limitati interventi reversibili di adeguamento funzionale; (i) recupero con tecniche anche moderne delle parti deteriorate, salvaguardia tipologia, interventi reversibili di adeguamento funzionale; (l) ripristino delle caratteristiche tipologiche presumibilmente alterate durante gli interventi del secolo scorso: finitura dei fronti raso-pietra, moduli e bordi delle aperture, materiale dei serramenti, tipologia del tetto, tipologia del manto di copertura, ecc.; (m) edilizia con minima caratterizzazione storica, libertà di intervento compatibile con il contesto di inserimento nel rispetto delle caratteristiche tipologiche dei fronti, dei moduli, dei serramenti, dei tetti e dei manti. STATO DI CONSERVAZIONE: 0. non abitabile; 1. abitabile degradato; 2. abitabile standard; 3. abitabile recente intervento.

SCHEMA DI RILEVO								
IDENTIFICAZIONE DELL'EDIFICIO			loc. Cedegolo <u>loc. Grevo</u>			via Centrale n°11-via Rissona n°1		
Edificio p.p. n° 066..... denominazione: .....				catasto nct		foglio n.5		mapp. 196
tip. edificio	architettonica	monumento (a)		palazzo-corte (b)		edilizia significativa (c)		<u>edilizia minore</u> (d)
	costruttiva	architettonicamente isolato (e)		<u>aggregato diverso</u> (f)		schiera (g)		
destinazione d'uso		<u>pubblico</u>			privato			
destinaz. d'uso livello terra		residenza / accessori			<u>terziario</u>			
QUADRO FESSURATIVO E DISSESTO								
			sinistra	fronte	destra	retro	LESIONI: non rilevanti poche numerose ALTRO	
STATO DI CONSERVAZIONE: 0 1 2 <u>3</u>			STATO DI VINCOLO: edificio			ambiente		altro.....
VALORE ARCHITETTONICO		<u>nullo</u>		minore		buono		rilevante
RILEVANZA PAESISTICA		negativo		<u>neutro</u>		complementare		caratterizzante
TIPO DI INTERESSE		<u>nullo</u>		storico		architettonico		tipologico ambientale
ATTEGGIAMENTO PROGETTUALE		max cons.(h)		sostanziale cons(i)		<u>ripristino carat. (l)</u>		libertà da cons.(m)
PROPOSTA DI INTERVENTO		manutenz. ripristino		restauro		<u>risanamento conservativo</u>		ristrutturazione ricostruzione



(a) funzione specialistica, pregio architettonico; (b) organismo storico a sviluppo lineare o a corte; (c) organismo edilizio minore, antica origine, con caratteristiche storiche; (d) organismo edilizio minore privo di caratteristiche storiche. (e) edificio né legato né contiguo; (f) edificio non autonomo strutturalmente; (g) edificio sequenziale con altri analoghi. (h) recupero con tecniche compatibili delle parti edilizie anche deteriorate, salvaguardia integrità storica, limitati interventi reversibili di adeguamento funzionale; (i) recupero con tecniche anche moderne delle parti deteriorate, salvaguardia tipologia, interventi reversibili di adeguamento funzionale; (l) ripristino delle caratteristiche tipologiche presumibilmente alterate durante gli interventi del secolo scorso: finitura dei fronti raso-pietra, moduli e bordi delle aperture, materiale dei serramenti, tipologia del tetto, tipologia del manto di copertura, ecc.; (m) edilizia con minima caratterizzazione storica, libertà di intervento compatibile con il contesto di inserimento nel rispetto delle caratteristiche tipologiche dei fronti, dei moduli, dei serramenti, dei tetti e dei manti. STATO DI CONSERVAZIONE: 0. non abitabile; 1. abitabile degradato; 2. abitabile standard; 3. abitabile recente intervento.

# COMUNE DI CEDEGOLO

studi per i centri storici di PGT

SCHEDA DI RILEVO										
IDENTIFICAZIONE DELL'EDIFICIO			loc. Cedegolo <u>loc. Grevo</u>			via Centrale n° 9				
Edificio p.p. n° <b>067</b> ..... denominazione: .....					catasto nct		foglio n.5	mapp. 192		
tip. edificio	architettonica	monumento (a)		palazzo-corte (b)		edilizia significativa (c)		<u>edilizia minore</u> (d)		
	costruttiva	architettonicamente isolato (e)		<u>aggregato diverso</u> (f)		schiera (g)				
destinazione d'uso		pubblico			<u>privato</u>					
destinaz. d'uso livello terra		residenza / <u>accessori</u>			terziario					
QUADRO FESSURATIVO E DISSESTO										
STATO DI CONSERVAZIONE: 0 <u>1</u> 2 3			sinistra		fronte		destra		retro	
			LESIONI: non rilevanti		poche		numerose		ALTRO	
STATO DI VINCOLO: edificio			ambiente			altro.....				
VALORE ARCHITETTONICO			<u>nullo</u>		minore		buono		rilevante	
RILEVANZA PAESISTICA			negativo		<u>neutro</u>		complementare		caratterizzante	
TIPO DI INTERESSE			<u>nullo</u>		storico		architettonico		tipologico	
ATTEGGIAMENTO PROGETTUALE			max cons.(h)		sostanziale cons(i)		<u>ripristino carat. (l)</u>		libertà da cons.(m)	
PROPOSTA DI INTERVENTO			manutenz. ripristino		restauro		<u>risanamento conservativo</u>		ristrutturazione	
							ricostruzione			



(a) funzione specialistica, pregio architettonico; (b) organismo storico a sviluppo lineare o a corte; (c) organismo edilizio minore, antica origine, con caratteristiche storiche; (d) organismo edilizio minore privo di caratteristiche storiche. (e) edificio né legato né contiguo; (f) edificio non autonomo strutturalmente; (g) edificio sequenziale con altri analoghi. (h) recupero con tecniche compatibili delle parti edilizie anche deteriorate, salvaguardia integrità storica, limitati interventi reversibili di adeguamento funzionale; (i) recupero con tecniche anche moderne delle parti deteriorate, salvaguardia tipologia, interventi reversibili di adeguamento funzionale; (l) ripristino delle caratteristiche tipologiche presumibilmente alterate durante gli interventi del secolo scorso: finitura dei fronti raso-pietra, moduli e bordi delle aperture, materiale dei serramenti, tipologia del tetto, tipologia del manto di copertura, ecc.; (m) edilizia con minima caratterizzazione storica, libertà di intervento compatibile con il contesto di inserimento nel rispetto delle caratteristiche tipologiche dei fronti, dei moduli, dei serramenti, dei tetti e dei manti. STATO DI CONSERVAZIONE: 0. Non abitabile; 1. abitabile degradato; 2. abitabile standard; 3. abitabile recente intervento.

# COMUNE DI CEDEGOLO

studi per i centri storici di PGT

SCHEDA DI RILEVO																		
IDENTIFICAZIONE DELL'EDIFICIO			loc. Cedegolo <u>loc. Grevo</u>				via Centrale											
Edificio p.p. n° <b>068</b> ..... denominazione: .....					catasto nct		foglio n.5	mapp. 190 E										
<b>tip. edificio</b>	<b>architettonica</b>	monumento (a)		palazzo-corte (b)		edilizia significativa (c)		<u>edilizia minore</u> (d)										
	<b>costruttiva</b>	architettonicamente isolato (e)		<u>aggregato diverso</u> (f)		schiera (g)												
<b>destinazione d'uso</b>		pubblico			<u>privato</u>													
<b>destinaz. d'uso livello terra</b>		residenza / <u>accessori</u>			terziario													
<b>QUADRO FESSURATIVO E DISSESTO</b>																		
<table style="width: 100%; border: none;"> <tr> <td style="width: 10%;"></td> <td style="width: 10%; text-align: center;">sinistra</td> <td style="width: 10%; text-align: center;">fronte</td> <td style="width: 10%; text-align: center;">destra</td> <td style="width: 10%; text-align: center;">retro</td> <td style="width: 10%; text-align: center;">LESIONI: non rilevanti</td> <td style="width: 10%; text-align: center;">poche</td> <td style="width: 10%; text-align: center;">numerose</td> <td style="width: 10%; text-align: center;">ALTRO</td> </tr> </table>											sinistra	fronte	destra	retro	LESIONI: non rilevanti	poche	numerose	ALTRO
	sinistra	fronte	destra	retro	LESIONI: non rilevanti	poche	numerose	ALTRO										
<b>STATO DI CONSERVAZIONE:</b> 0 1 <u>2</u> 3		<b>STATO DI VINCOLO:</b> edificio			ambiente		altro.....											
<b>VALORE ARCHITETTONICO</b>		<u>nullo</u>		minore		buono		rilevante										
<b>RILEVANZA PAESISTICA</b>		negativo		<u>neutro</u>		complementare		caratterizzante										
<b>TIPO DI INTERESSE</b>		<u>nullo</u>		storico		architettonico		tipologico ambientale										
<b>ATTEGGIAMENTO PROGETTUALE</b>		max cons.(h)		sostanziale cons(i)		<u>ripristino carat.</u> (l)		libertà da cons.(m)										
<b>PROPOSTA DI INTERVENTO</b>		manutenz. ripristino		restauro		<u>risanamento conservativo</u>		ristrutturazione ricostruzione										



(a) funzione specialistica, pregio architettonico; (b) organismo storico a sviluppo lineare o a corte; (c) organismo edilizio minore, antica origine, con caratteristiche storiche; (d) organismo edilizio minore privo di caratteristiche storiche. (e) edificio né legato né contiguo; (f) edificio non autonomo strutturalmente; (g) edificio sequenziale con altri analoghi. (h) recupero con tecniche compatibili delle parti edilizie anche deteriorate, salvaguardia integrità storica, limitati interventi reversibili di adeguamento funzionale; (i) recupero con tecniche anche moderne delle parti deteriorate, salvaguardia tipologia, interventi reversibili di adeguamento funzionale; (l) ripristino delle caratteristiche tipologiche presumibilmente alterate durante gli interventi del secolo scorso: finitura dei fronti raso-pietra, moduli e bordi delle aperture, materiale dei serramenti, tipologia del tetto, tipologia del manto di copertura, ecc.; (m) edilizia con minima caratterizzazione storica, libertà di intervento compatibile con il contesto di inserimento nel rispetto delle caratteristiche tipologiche dei fronti, dei moduli, dei serramenti, dei tetti e dei manti. STATO DI CONSERVAZIONE: 0. non abitabile; 1. abitabile degradato; 2. abitabile standard; 3. abitabile recente intervento.

SCHEMA DI RILEVO									
IDENTIFICAZIONE DELL'EDIFICIO loc. Cedegolo <u>loc. Grevo</u>									
Edificio p.p. n° <b>069-70</b> ..... denominazione: .....					catasto nct foglio n.5 mapp. 191-153 W				
tip. edificio	architettonica	monumento (a)		palazzo-corte (b)		edilizia significativa (c)		<u>edilizia minore</u> (d)	
	costruttiva	architettonicamente isolato (e)		<u>aggregato diverso</u> (f)		schiera (g)			
destinazione d'uso		pubblico			<u>privato</u>				
destinaz. d'uso livello terra		residenza / <u>accessori</u>			terziario				
QUADRO FESSURATIVO E DISSESTO									
STATO DI CONSERVAZIONE: 0 1 <u>2</u> 3 STATO DI VINCOLO: edificio ambiente altro.....									
VALORE ARCHITETTONICO		<u>nullo</u>		minore		buono		rilevante	
RILEVANZA PAESISTICA		negativo		<u>neutro</u>		complementare		caratterizzante	
TIPO DI INTERESSE		<u>nullo</u>		storico		architettonico		tipologico ambientale	
ATTEGGIAMENTO PROGETTUALE		max cons.(h)		sostanziale cons(i)		<u>ripristino carat.</u> (l)		libertà da cons.(m)	
PROPOSTA DI INTERVENTO		manutenz. ripristino		restauro		risanamento conservativo		<u>ristrutturazione</u> ricostruzione	



(a) funzione specialistica, pregio architettonico; (b) organismo storico a sviluppo lineare o a corte; (c) organismo edilizio minore, antica origine, con caratteristiche storiche; (d) organismo edilizio minore privo di caratteristiche storiche. (e) edificio né legato né contiguo; (f) edificio non autonomo strutturalmente; (g) edificio sequenziale con altri analoghi. (h) recupero con tecniche compatibili delle parti edilizie anche deteriorate, salvaguardia integrità storica, limitati interventi reversibili di adeguamento funzionale; (i) recupero con tecniche anche moderne delle parti deteriorate, salvaguardia tipologia, interventi reversibili di adeguamento funzionale; (l) ripristino delle caratteristiche tipologiche presumibilmente alterate durante gli interventi del secolo scorso: finitura dei fronti raso-pietra, moduli e bordi delle aperture, materiale dei serramenti, tipologia del tetto, tipologia del manto di copertura, ecc.; (m) edilizia con minima caratterizzazione storica, libertà di intervento compatibile con il contesto di inserimento nel rispetto delle caratteristiche tipologiche dei fronti, dei moduli, dei serramenti, dei tetti e dei manti. STATO DI CONSERVAZIONE: 0. non abitabile; 1. abitabile degradato; 2. abitabile standard; 3. abitabile recente intervento.

**COMUNE DI CEDEGOLO**  
studi per i centri storici di PGT

SCHEDA DI RILEVO							
IDENTIFICAZIONE DELL'EDIFICIO loc. Cedegolo <u>loc. Grevo</u>							
Edificio p.p. n° 071 ..... denominazione: .....					catasto nct foglio n.5 mapp. 154 – 151E		
<b>tip. edificio</b>	<b>architettonica</b>	monumento (a) palazzo-corte (b)		edilizia significativa (c)		<u>edilizia minore</u> (d)	
	<b>costruttiva</b>	architettonicamente isolato (e)		<u>aggregato diverso</u> (f)		schiera (g)	
<b>destinazione d'uso</b>		pubblico		<u>privato</u>			
<b>destinaz. d'uso livello terra</b>		residenza / <u>accessori</u>		terziario			
<b>QUADRO FESSURATIVO E DISSESTO</b>							
		sinistra	fronte	destra	retro	LESIONI: non rilevanti poche numerose ALTRO	
<b>STATO DI CONSERVAZIONE: 0 1 2 3</b>		<b>STATO DI VINCOLO: edificio</b>		<b>ambiente</b>		<b>altro.....</b>	
<b>VALORE ARCHITETTONICO</b>		<u>nullo</u>		minore		buono rilevante	
<b>RILEVANZA PAESISTICA</b>		negativo		<u>neutro</u>		complementare caratterizzante	
<b>TIPO DI INTERESSE</b>		<u>nullo</u>		storico architettonico		tipologico ambientale	
<b>ATTEGGIAMENTO PROGETTUALE</b>		max cons.(h)		sostanziale cons(i)		<u>ripristino carat.(l)</u> libertà da cons.(m)	
<b>PROPOSTA DI INTERVENTO</b>		manutenz. ripristino		restauro risanamento conservativo		<u>ristrutturazione</u> ricostruzione	



(a) funzione specialistica, pregio architettonico; (b) organismo storico a sviluppo lineare o a corte; (c) organismo edilizio minore, con caratteristiche storiche; (d) organismo edilizio minore privo di caratteristiche storiche. (e) edificio né legato né contiguo; (f) edificio non autonomo strutturalmente; (g) edificio sequenziale con altri analoghi. (h) recupero con tecniche compatibili delle parti edilizie anche deteriorate, salvaguardia integrità storica, limitati interventi reversibili di adeguamento funzionale; (i) recupero con tecniche anche moderne delle parti deteriorate, salvaguardia tipologia, interventi reversibili di adeguamento funzionale; (l) ripristino delle caratteristiche tipologiche presumibilmente alterate durante gli interventi del secolo scorso: finitura dei fronti raso-pietra, moduli e bordi delle aperture, materiale dei serramenti, tipologia del tetto, tipologia del manto di copertura, ecc.; (m) edilizia con minima caratterizzazione storica, libertà di intervento compatibile con il contesto di inserimento nel rispetto delle caratteristiche tipologiche dei fronti, dei moduli, dei serramenti, dei tetti e dei manti. STATO DI CONSERVAZIONE: 0. non abitabile; 1. abitabile degradato; 2. abitabile standard; 3. abitabile recente intervento.



COMUNE DI CEDEGOLO  
studi per i centri storici di PGT

SCHEMA DI RILEVO								
IDENTIFICAZIONE DELL'EDIFICIO loc. Cedegolo <u>loc. Grevo</u>								
Edificio p.p. n° 072..... denominazione: .....					catasto nct foglio n.5 mapp. 156			
tip. edificio	architettónica	monumento (a)		palazzo-corte (b)		edilizia significativa (c)		<u>edilizia minore</u> (d)
	costruttiva	architettónicamente isolato (e)		<u>aggregato diverso</u> (f)		schiera (g)		
destinazione d'uso		pubblico			<u>privato</u>			
destinaz.d'uso livello terra		residenza / <u>accessori</u>			terziario			
QUADRO FESSURATIVO E DISSESTO								
			sinistra	fronte	destra	retro	LESIONI: non rilevanti poche numerose ALTRO	
STATO DI CONSERVAZIONE: 0 1 2 <u>3</u>			STATO DI VINCOLO: edificio			ambiente		altro.....
VALORE ARCHITETTONICO			<u>nullo</u>		minore		buono rilevante	
RILEVANZA PAESISTICA			negativo		<u>neutro</u>		complementare caratterizzante	
TIPO DI INTERESSE			<u>nullo</u>		storico architettonico		tipologico ambientale	
ATTEGGIAMENTO PROGETTUALE			max cons.(h)		sostanziale cons(i)		<u>ripristino carat.</u> (l) libertà da cons.(m)	
PROPOSTA DI INTERVENTO			manutenz. ripristino		restauro risanamento conservativo		<u>ristrutturazione</u> ricostruzione	



(a) funzione specialistica, pregio architettonico; (b) organismo storico a sviluppo lineare o a corte; (c) organismo edilizio minore, antica origine, con caratteristiche storiche; (d) organismo edilizio minore privo di caratteristiche storiche. (e) edificio né legato né contiguo; (f) edificio non autonomo strutturalmente; (g) edificio sequenziale con altri analoghi. (h) recupero con tecniche compatibili delle parti edilizie anche deteriorate, salvaguardia integrità storica, limitati interventi reversibili di adeguamento funzionale; (i) recupero con tecniche anche moderne delle parti deteriorate, salvaguardia tipologia, interventi reversibili di adeguamento funzionale; (l) ripristino delle caratteristiche tipologiche presumibilmente alterate durante gli interventi del secolo scorso: finitura dei fronti raso-pietra, moduli e bordi delle aperture, materiale dei serramenti, tipologia del tetto, tipologia del manto di copertura, ecc.; (m) edilizia con minima caratterizzazione storica, libertà di intervento compatibile con il contesto di inserimento nel rispetto delle caratteristiche tipologiche dei fronti, dei moduli, dei serramenti, dei tetti e dei manti. STATO DI CONSERVAZIONE: 0. non abitabile; 1. abitabile degradato; 2. abitabile standard; 3. abitabile recente intervento.

SCHEMA DI RILEVO											
IDENTIFICAZIONE DELL'EDIFICIO			loc. Cedegolo <u>loc. Grevo</u>		vicolo Breve n°3- via Rissona						
Edificio p.p. n° <b>073-074</b> ..... denominazione: B&B.....					catasto nct foglio n.5		mapp. 158-159-160				
tip. edificio	architettónica	monumento (a)	palazzo-corte (b)		edilizia significativa (c)		<u>edilizia minore</u> (d)				
	costruttiva	architettónicamente isolato (e)		<u>aggregato diverso</u> (f)		schiera (g)					
destinazione d'uso		pubblico			<u>privato</u>						
destinaz. d'uso livello terra		residenza / <u>accessori</u>			terziario						
QUADRO FESSURATIVO E DISSESTO											
			sinistra	fronte	destra	retro	LESIONI: non rilevanti	poche	numerose	ALTRO	
STATO DI CONSERVAZIONE: 0 1 2 <b>3</b>			STATO DI VINCOLO: edificio			ambiente		altro.....			
VALORE ARCHITETTONICO			<u>nullo</u>		minore		buono		rilevante		
RILEVANZA PAESISTICA			negativo		<u>neutro</u>		complementare		caratterizzante		
TIPO DI INTERESSE			<u>nullo</u>		storico		architettónico		tipológico		ambientale
ATTEGGIAMENTO PROGETTUALE			max cons.(h)		sostanziale cons(i)		<u>ripristino carat.(l)</u>		libertà da cons.(m)		
PROPOSTA DI INTERVENTO			manutenz. ripristino		restauro <u>risanamento conservativo</u>		ristrutturazione		ricostruzione		



(a) funzione specialistica, pregio architettonico; (b) organismo storico a sviluppo lineare o a corte; (c) organismo edilizio minore, antica origine, con caratteristiche storiche; (d) organismo edilizio minore privo di caratteristiche storiche. (e) edificio né legato né contiguo; (f) edificio non autonomo strutturalmente; (g) edificio sequenziale con altri analoghi. (h) recupero con tecniche compatibili delle parti edilizie anche deteriorate, salvaguardia integrità storica, limitati interventi reversibili di adeguamento funzionale; (i) recupero con tecniche anche moderne delle parti deteriorate, salvaguardia tipologia, interventi reversibili di adeguamento funzionale; (l) ripristino delle caratteristiche tipologiche presumibilmente alterate durante gli interventi del secolo scorso: finitura dei fronti raso-pietra, moduli e bordi delle aperture, materiale dei serramenti, tipologia del tetto, tipologia del manto di copertura, ecc.; (m) edilizia con minima caratterizzazione storica, libertà di intervento compatibile con il contesto di inserimento nel rispetto delle caratteristiche tipologiche dei fronti, dei moduli, dei serramenti, dei tetti e dei manti. STATO DI CONSERVAZIONE: 0. non abitabile; 1. abitabile degradato; 2. abitabile standard; 3. abitabile recente intervento.

SCHEDA DI RILEVO								
IDENTIFICAZIONE DELL'EDIFICIO			loc. Cedegolo <u>loc. Grevo</u>		vicolo Breve n° 7			
Edificio p.p. n° 75 ..... denominazione: .....					catasto nct foglio n.5		mapp. 126	
tip. edificio	architettonica	monumento (a) palazzo-corte (b)		edilizia significativa (c)		<u>edilizia minore</u> (d)		
	costruttiva	architettonomicamente isolato (e)		<u>aggregato diverso</u> (f)		schiera (g)		
destinazione d'uso		pubblico		<u>privato</u>				
destinaz. d'uso livello terra		<u>residenza</u> / <u>accessori</u>		terziario				
QUADRO FESSURATIVO E DISSESTO								
			sinistra	fronte	destra	retro	LESIONI: non rilevanti poche numerose ALTRO	
STATO DI CONSERVAZIONE: 0 1 <u>2</u> 3			STATO DI VINCOLO: edificio			ambiente		altro.....
VALORE ARCHITETTONICO		<u>nullo</u>		minore		buono		rilevante
RILEVANZA PAESISTICA		negativo		<u>neutro</u>		complementare		caratterizzante
TIPO DI INTERESSE		<u>nullo</u>		storico		architettónico		tipologico ambientale
ATTEGGIAMENTO PROGETTUALE		max cons.(h)		<u>sostanziale cons.(i)</u>		<u>ripristino carat.(l)</u>		libertà da cons.(m)
PROPOSTA DI INTERVENTO		manutenz. ripristino		restauro		risanamento conservativo		<u>ristrutturazione</u> ricostruzione



(a) funzione specialistica, pregio architettonico; (b) organismo storico a sviluppo lineare o a corte; (c) organismo edilizio minore, antica origine, con caratteristiche storiche; (d) organismo edilizio minore privo di caratteristiche storiche. (e) edificio né legato né contiguo; (f) edificio non autonomo strutturalmente; (g) edificio sequenziale con altri analoghi. (h) recupero con tecniche compatibili delle parti edilizie anche deteriorate, salvaguardia integrità storica, limitati interventi reversibili di adeguamento funzionale; (i) recupero con tecniche anche moderne delle parti deteriorate, salvaguardia tipologia, interventi reversibili di adeguamento funzionale; (l) ripristino delle caratteristiche tipologiche presumibilmente alterate durante gli interventi del secolo scorso: finitura dei fronti raso-pietra, moduli e bordi delle aperture, materiale dei serramenti, tipologia del tetto, tipologia del manto di copertura, ecc.; (m) edilizia con minima caratterizzazione storica, libertà di intervento compatibile con il contesto di inserimento nel rispetto delle caratteristiche tipologiche dei fronti, dei moduli, dei serramenti, dei tetti e dei manti. STATO DI CONSERVAZIONE: 0.non abitabile; 1.abitabile degradato; 2. abitabile standard; 3.abitabile recente intervento.

SCHEDA DI RILEVO									
IDENTIFICAZIONE DELL'EDIFICIO			loc. Cedegolo <u>loc. Grevo</u>			via Rissona n° 6			
Edificio p.p. n° 76 ..... denominazione: .....					catasto nct foglio n.5		mapp. 124S-125		
tip. edificio	architettónica	monumento (a)		palazzo-corte (b)		edilizia significativa (c)		<u>edilizia minore</u> (d)	
	costruttiva	architettonicamente isolato (e)		<u>adeguato diverso</u> (f)		schiera (g)			
destinazione d'uso		pubblico			<u>privato</u>				
destinaz. d'uso livello terra		residenza / <u>accessori</u>			terziario				
QUADRO FESSURATIVO E DISSESTO									
		sinistra	fronte	destra	retro	LESIONI: non rilevanti poche numerose		ALTRO	
STATO DI CONSERVAZIONE: 0 1 <u>2</u> 3		STATO DI VINCOLO: edificio			ambiente		altro.....		
VALORE ARCHITETTONICO		nullo		<u>minore</u>		buono		rilevante	
RILEVANZA PAESISTICA		negativo		<u>neutro</u>		complementare		caratterizzante	
TIPO DI INTERESSE		nullo storico		architettónico		<u>tipológico</u>		ambientale	
ATTEGGIAMENTO PROGETTUALE		max cons.(h)		sostanziale cons(i)		<u>ripristino carat. (l)</u> <u>superfetazioni</u>		libertà da cons.(m)	
PROPOSTA DI INTERVENTO		manutenz. ripristino	restauro	<u>risanamento conservativo</u>		ristrutturazione		ricostruzione	



(a) funzione specialistica, pregio architettonico; (b) organismo storico a sviluppo lineare o a corte; (c) organismo edilizio minore, antica origine, con caratteristiche storiche; (d) organismo edilizio minore privo di caratteristiche storiche. (e) edificio né legato né contiguo; (f) edificio non autonomo strutturalmente; (g) edificio sequenziale con altri analoghi. (h) recupero con tecniche compatibili delle parti edilizie anche deteriorate, salvaguardia integrità storica, limitati interventi reversibili di adeguamento funzionale; (i) recupero con tecniche anche moderne delle parti deteriorate, salvaguardia tipologia, interventi reversibili di adeguamento funzionale; (l) ripristino delle caratteristiche tipologiche presumibilmente alterate durante gli interventi del secolo scorso: finitura dei fronti raso-pietra, moduli e bordi delle aperture, materiale dei serramenti, tipologia del tetto, tipologia del manto di copertura, ecc.; (m) edilizia con minima caratterizzazione storica, libertà di intervento compatibile con il contesto di inserimento nel rispetto delle caratteristiche tipologiche dei fronti, dei moduli, dei serramenti, dei tetti e dei manti. STATO DI CONSERVAZIONE: 0.non abitabile; 1.abitabile degradato; 2. abitabile standard; 3.abitabile recente intervento.

SCHEMA DI RILEVO									
IDENTIFICAZIONE DELL'EDIFICIO			loc. Cedegolo <u>loc. Grevo</u>				via Rissona n° 15		
Edificio p.p. n° 77 ..... denominazione: .....					catasto nct foglio n.5		mapp. 124NE		
tip. edificio	architettónica	monumento (a)		palazzo-corte (b)		edilizia significativa (c)		<u>edilizia minore</u> (d)	
	costruttiva	architettónicamente isolato (e)		<u>aggregato diverso</u> (f)		schiera (g)			
destinazione d'uso		pubblico			<u>privato</u>				
destinaz. d'uso livello terra		residenza / <u>accessori</u>			terziario				
QUADRO FESSURATIVO E DISSESTO									
			sinistra	fronte	destra	retro	LESIONI: non rilevanti poche numerose		ALTRO
STATO DI CONSERVAZIONE: 0 1 <u>2</u> 3			STATO DI VINCOLO: edificio			ambiente		altro.....	
VALORE ARCHITETTONICO			nullo		<u>minore</u>		buono		rilevante
RILEVANZA PAESISTICA			negativo		neutro		<u>complementare</u>		caratterizzante
TIPO DI INTERESSE			nullo storico		architettónico		tipológico		<u>ambientale</u>
ATTEGGIAMENTO PROGETTUALE			max cons.(h)		<u>sostanziale cons.(i)</u>		ripristino carat.(l)		libertà da cons.(m)
PROPOSTA DI INTERVENTO			manutenz. ripristino		restauro <u>risanamento conservativo</u>		ristrutturazione		ricostruzione



(a) funzione specialistica, pregio architettonico; (b) organismo storico a sviluppo lineare o a corte; (c) organismo edilizio minore, antica origine, con caratteristiche storiche; (d) organismo edilizio minore privo di caratteristiche storiche. (e) edificio né legato né contiguo; (f) edificio non autonomo strutturalmente; (g) edificio sequenziale con altri analoghi. (h) recupero con tecniche compatibili delle parti edilizie anche deteriorate, salvaguardia integrità storica, limitati interventi reversibili di adeguamento funzionale; (i) recupero con tecniche anche moderne delle parti deteriorate, salvaguardia tipologia, interventi reversibili di adeguamento funzionale; (l) ripristino delle caratteristiche tipologiche presumibilmente alterate durante gli interventi del secolo scorso: finitura dei fronti raso-pietra, moduli e bordi delle aperture, materiale dei serramenti, tipologia del tetto, tipologia del manto di copertura, ecc.; (m) edilizia con minima caratterizzazione storica, libertà di intervento compatibile con il contesto di inserimento nel rispetto delle caratteristiche tipologiche dei fronti, dei moduli, dei serramenti, dei tetti e dei manti. STATO DI CONSERVAZIONE: 0.non abitabile; 1.abitabile degradato; 2. abitabile standard; 3.abitabile recente intervento.

SCHEMA DI RILEVO										
IDENTIFICAZIONE DELL'EDIFICIO			loc. Cedegolo <u>loc. Grevo</u>			via Rissona n° 17-19-21				
Edificio p.p. n° 078-079..... denominazione: .....					catasto nct foglio n.5 mapp. 122-124 parte W					
tip. edificio	architetonica	monumento (a)		palazzo-corte (b)		edilizia significativa (c)		<u>edilizia minore</u> (d)		
	costruttiva	architetticamente isolato (e)		<u>aggregato diverso</u> (f)		schiera (g)				
destinazione d'uso		pubblico		<u>privato</u>						
destinaz.d'uso livello terra		residenza / <u>accessori</u>			terziario					
QUADRO FESSURATIVO E DISSESTO										
			sinistra	fronte	destra	retro	LESIONI: non rilevanti	poche	numerose	ALTRO
STATO DI CONSERVAZIONE: 0 1 2 <u>3</u>			STATO DI VINCOLO: edificio			ambiente		altro.....		
VALORE ARCHITETTONICO			<u>nullo</u>		minore		buono		rilevante	
RILEVANZA PAESISTICA			negativo		<u>neutro</u>		complementare		caratterizzante	
TIPO DI INTERESSE			<u>nullo</u>		storico		architetonico		tipologico	ambientale
ATTEGGIAMENTO PROGETTUALE			max cons.(h)		sostanziale cons(i)		<u>ripristino carat.(l)</u>		libertà da cons.(m)	
PROPOSTA DI INTERVENTO			manutenz. ripristino		restauro		risanamento conservativo		<u>ristrutturazione</u>	ricostruzione



(a) funzione specialistica, pregio architettonico; (b) organismo storico a sviluppo lineare o a corte; (c) organismo edilizio minore, antica origine, con caratteristiche storiche; (d) organismo edilizio minore privo di caratteristiche storiche. (e) edificio né legato né contiguo; (f) edificio non autonomo strutturalmente; (g) edificio sequenziale con altri analoghi. (h) recupero con tecniche compatibili delle parti edilizie anche deteriorate, salvaguardia integrità storica, limitati interventi reversibili di adeguamento funzionale; (i) recupero con tecniche anche moderne delle parti deteriorate, salvaguardia tipologia, interventi reversibili di adeguamento funzionale; (l) ripristino delle caratteristiche tipologiche presumibilmente alterate durante gli interventi del secolo scorso: finitura dei fronti raso-pietra, moduli e bordi delle aperture, materiale dei serramenti, tipologia del tetto, tipologia del manto di copertura, ecc.; (m) edilizia con minima caratterizzazione storica, libertà di intervento compatibile con il contesto di inserimento nel rispetto delle caratteristiche tipologiche dei fronti, dei moduli, dei serramenti, dei tetti e dei manti. STATO DI CONSERVAZIONE: 0. non abitabile; 1. abitabile degradato; 2. abitabile standard; 3. abitabile recente intervento.

## COMUNE DI CEDEGOLO

SCHEDA DI RILEVO										
IDENTIFICAZIONE DELL'EDIFICIO		loc. Cedegolo <b>loc. Grevo</b>			via Rissona n° 23					
Edificio p.p. n° <b>079b</b> ..... denominazione: .....				catasto nct foglio n.5 mapp. 121-119						
tip. edificio	architettonica	monumento (a)		palazzo-corte (b)		edilizia significativa (c)		<b>edilizia minore</b> (d)		
	costruttiva	architettonicamente isolato (e)		<b>aggregato diverso</b> (f)				schiera (g)		
destinazione d'uso		pubblico			<b>privato</b>					
destinaz.d'uso livello terra		residenza / <b>accessori</b>			terziario					
QUADRO FESSURATIVO E DISSESTO				sinistra	fronte	destra	retro	LESIONI: non rilevanti poche numerose ALTRO		
STATO DI CONSERVAZIONE: 0 1 <b>2</b> 3				STATO DI VINCOLO: edificio			ambiente		altro.....	
VALORE ARCHITETTONICO		<b>nullo</b>		minore		buono		rilevante		
RILEVANZA PAESISTICA		negativo		<b>neutro</b>		complementare		caratterizzante		
TIPO DI INTERESSE		<b>nullo</b>		storico		architettonico		tipologico ambientale		
ATTEGGIAMENTO PROGETTUALE		max cons.(h)		sostanziale cons(i)		<b>ripristino carat.</b> (l)		libertà da cons.(m)		
PROPOSTA DI INTERVENTO		manutenz. ripristino		restauro		risanamento conservativo		<b>ristrutturazione</b> ricostruzione		



(a) funzione specialistica, pregio architettonico; (b) organismo storico a sviluppo lineare o a corte; (c) organismo edilizio minore, antica origine, con caratteristiche storiche; (d) organismo edilizio minore privo di caratteristiche storiche. (e) edificio né legato né contiguo; (f) edificio non autonomo strutturalmente; (g) edificio sequenziale con altri analoghi. (h) recupero con tecniche compatibili delle parti edilizie anche deteriorate, salvaguardia integrità storica, limitati interventi reversibili di adeguamento funzionale; (i) recupero con tecniche anche moderne delle parti deteriorate, salvaguardia tipologia, interventi reversibili di adeguamento funzionale; (l) ripristino delle caratteristiche tipologiche presumibilmente alterate durante gli interventi del secolo scorso: finitura dei fronti raso-pietra, moduli e bordi delle aperture, materiale dei serramenti, tipologia del tetto, tipologia del manto di copertura, ecc.; (m) edilizio con minima caratterizzazione storica, libertà di intervento compatibile con il contesto di inserimento nel rispetto delle caratteristiche tipologiche dei fronti, dei moduli, dei serramenti, dei tetti e dei manti. STATO DI CONSERVAZIONE: 0. non abitabile; 1. abitabile degradato; 2. abitabile standard; 3. abitabile recente intervento.

# COMUNE DI CEDEGOLO

studi per i centri storici di PGT

SCHEDA DI RILEVO							
IDENTIFICAZIONE DELL'EDIFICIO		loc. Cedegolo <u>loc. Grevo</u>			vicolo delle Tresende		
Edificio p.p. n° 080..... denominazione: .....				catasto nct foglio n.5 mapp. 123			
tip. edificio	architettonica	monumento (a)	palazzo-corte (b)	edilizia significativa (c)	<u>edilizia minore</u> (d)		
	costruttiva	architettonicamente isolato (e)		<u>aggregato diverso</u> (f)	schiera (g)		
destinazione d'uso		pubblico		<u>privato</u>			
destinaz. d'uso livello terra		residenza / <u>accessori</u>		terziario			
QUADRO FESSURATIVO E DISSESTO							
		sinistra	fronte	destra	retro	LESIONI: non rilevanti	poche numerose ALTRO
STATO DI CONSERVAZIONE: 0 1 <u>2</u> 3		STATO DI VINCOLO: edificio		ambiente		altro.....	
VALORE ARCHITETTONICO		<u>nullo</u>		minore		buono rilevante	
RILEVANZA PAESISTICA		negativo		<u>neutro</u>		complementare caratterizzante	
TIPO DI INTERESSE		<u>nullo</u>		storico architettonico		tipologico ambientale	
ATTEGGIAMENTO PROGETTUALE		max cons.(h)		sostanziale cons(i)		<u>ripristino carat.</u> (l) libertà da cons.(m)	
PROPOSTA DI INTERVENTO		manutenz. ripristino		restauro risanamento conservativo		<u>ristrutturazione</u> ricostruzione	



(a) funzione specialistica, pregio architettonico; (b) organismo storico a sviluppo lineare o a corte; (c) organismo edilizio minore, antica origine, con caratteristiche storiche; (d) organismo edilizio minore privo di caratteristiche storiche. (e) edificio né legato né contiguo; (f) edificio non autonomo strutturalmente; (g) edificio sequenziale con altri analoghi. (h) recupero con tecniche compatibili delle parti edilizie anche deteriorate, salvaguardia integrità storica, limitati interventi reversibili di adeguamento funzionale; (i) recupero con tecniche anche moderne delle parti deteriorate, salvaguardia tipologia, interventi reversibili di adeguamento funzionale; (l) ripristino delle caratteristiche tipologiche presumibilmente alterate durante gli interventi del secolo scorso: finitura dei fronti raso-pietra, moduli e bordi delle aperture, materiale dei serramenti, tipologia del tetto, tipologia del manto di copertura, ecc.; (m) edilizia con minima caratterizzazione storica, libertà di intervento compatibile con il contesto di inserimento nel rispetto delle caratteristiche tipologiche dei fronti, dei moduli, dei serramenti, dei tetti e dei manti. STATO DI CONSERVAZIONE: 0. non abitabile; 1. abitabile degradato; 2. abitabile standard; 3. abitabile recente intervento.



SCHEMA DI RILEVO								
IDENTIFICAZIONE DELL'EDIFICIO			loc. Cedegolo	<u>loc. Grevo</u>	via Piazza - vicolo delle Tresande 12			
Edificio p.p. n° 81-99-119A ..... denominazione: .....					catasto nct foglio n.5	mapp. 116-117-118		
tip. edificio	architettonica	monumento (a)	palazzo-corte (b)		<u>edilizia significativa</u> (c)	edilizia minore (d)		
	costruttiva	architettonicamente isolato (e)		<u>aggregato diverso</u> (f)	schiera (g)			
destinazione d'uso		pubblico			<u>privato</u>			
destinaz.d'uso livello terra		residenza / <u>accessori</u>			terziario			
QUADRO FESSURATIVO E DISSESTO			sinistra	fronte	destra	retro	LESIONI: non rilevanti poche numerose ALTRO	
STATO DI CONSERVAZIONE: <u>0</u> 1 2 3			STATO DI VINCOLO: edificio			ambiente		altro.....
VALORE ARCHITETTONICO			nullo		minore	<u>buono</u>	rilevante	
RILEVANZA PAESISTICA			negativo		neutro	complementare		<u>caratterizzante</u>
TIPO DI INTERESSE			nullo storico		<u>architettonico</u>	<u>tipologico</u>	ambientale	
ATTEGGIAMENTO PROGETTUALE			<u>max conservaz.</u> (h)		sostanziale cons. (i)	ripristino caratteri (l)	libertà da cons. (m)	
PROPOSTA DI INTERVENTO			manutenz. ripristino	<u>restauro</u> <u>graticcio</u> (u)	<u>risanamento</u> <u>conservativo</u>	ristrutturazione		ricostruzione



(a) funzione specialistica, pregio architettonico; (b) organismo storico a sviluppo lineare o a corte; (c) organismo edilizio minore, antica origine, con caratteristiche storiche; (d) organismo edilizio minore privo di caratteristiche storiche. (e) edificio né legato né contiguo; (f) edificio non autonomo strutturalmente; (g) edificio sequenziale con altri analoghi. (h) recupero con tecniche compatibili delle parti edilizie anche deteriorate, salvaguardia integrità storica, limitati interventi reversibili di adeguamento funzionale; (i) recupero con tecniche anche moderne delle parti deteriorate, salvaguardia tipologia, interventi reversibili di adeguamento funzionale; (l) ripristino delle caratteristiche tipologiche presumibilmente alterate durante gli interventi del secolo scorso: finitura dei fronti raso-pietra, moduli e bordi delle aperture, materiale dei serramenti, tipologia del tetto, tipologia del manto di copertura, ecc.; (m) edilizia con minima caratterizzazione storica, libertà di intervento compatibile con il contesto di inserimento nel rispetto delle caratteristiche tipologiche dei fronti, dei moduli, dei serramenti, dei tetti e dei manti; (u) pareti in graticciato da restaurare conservativamente. STATO DI CONSERVAZIONE: 0.non abitabile; 1.abitabile degradato; 2. abitabile standard; 3.abitabile recente intervento.

SCHEDA DI RILEVO									
IDENTIFICAZIONE DELL'EDIFICIO		loc. Cedegolo <b>loc. Grevo</b>			via Piazza - vicolo delle Tresende				
Edificio p.p. n° <b>099A-82</b> ..... denominazione: .....				catasto nct foglio n.5 mapp. 80					
tip. edificio	architettonica	monumento (a)		palazzo-corte (b)		edilizia significativa (c)		<b>edilizia minore</b> (d)	
	costruttiva	architettonicamente isolato (e)		<b>aggregato diverso</b> (f)				schiera (g)	
destinazione d'uso		pubblico			<b>privato</b>				
destinaz.d'uso livello terra		residenza / <b>accessori</b>			terziario				
QUADRO FESSURATIVO E DISSESTO									
		sinistra	fronte	destra	retro	LESIONI: non rilevanti poche numerose		ALTRO	
STATO DI CONSERVAZIONE: 0 1 <b>2</b> 3		STATO DI VINCOLO: edificio			ambiente		altro.....		
VALORE ARCHITETTONICO		<b>nullo</b>		minore		buono		rilevante	
RILEVANZA PAESISTICA		negativo		<b>neutro</b>		complementare		caratterizzante	
TIPO DI INTERESSE		<b>nullo</b>		storico		architettonico		tipologico ambientale	
ATTEGGIAMENTO PROGETTUALE		max cons.(h)		sostanziale cons(i)		<b>ripristino carat.(l)</b>		libertà da cons.(m)	
PROPOSTA DI INTERVENTO		manutenz. ripristino		restauro		<b>risanamento conservativo</b>		ristrutturazione ricostruzione	



(a) funzione specialistica, pregio architettonico; (b) organismo storico a sviluppo lineare o a corte; (c) organismo edilizio minore, antica origine, con caratteristiche storiche; (d) organismo edilizio minore privo di caratteristiche storiche. (e) edificio né legato né contiguo; (f) edificio non autonomo strutturalmente; (g) edificio sequenziale con altri analoghi. (h) recupero con tecniche compatibili delle parti edilizie anche deteriorate, salvaguardia integrità storica, limitati interventi reversibili di adeguamento funzionale; (i) recupero con tecniche anche moderne delle parti deteriorate, salvaguardia tipologia, interventi reversibili di adeguamento funzionale; (l) ripristino delle caratteristiche tipologiche presumibilmente alterate durante gli interventi del secolo scorso: finitura dei fronti raso-pietra, moduli e bordi delle aperture, materiale dei serramenti, tipologia del tetto, tipologia del manto di copertura, ecc.; (m) edilizia con minima caratterizzazione storica, libertà di intervento compatibile con il contesto di inserimento nel rispetto delle caratteristiche tipologiche dei fronti, dei moduli, dei serramenti, dei tetti e dei manti. STATO DI CONSERVAZIONE: 0.non abitabile; 1.abitabile degradato; 2. abitabile standard; 3.abitabile recente intervento.

COMUNE DI CEDEGOLO  
studi per i centri storici di PGT

SCHEMA DI RILEVO											
IDENTIFICAZIONE DELL'EDIFICIO		loc. Cedegolo <u>loc. Grevo</u>			via Sestuana n°2						
Edificio p.p. n° 083..... denominazione: .....				catasto nct foglio n.5 mapp. 84-85							
tip. edificio	architettónica	monumento (a) palazzo-corte (b)		edilizia significativa (c)		<u>edilizia minore</u> (d)					
	costruttiva	architettónicamente isolato (e)		<u>aggregato diverso</u> (f)		schiera (g)					
destinazione d'uso		pubblico		<u>privato</u>							
destinaz.d'uso livello terra		residenza / <u>accessori</u>		terziario							
QUADRO FESSURATIVO E DISSESTO											
		sinistra	fronte	destra	retro	LESIONI: non rilevanti	poche	numerose	ALTRO		
STATO DI CONSERVAZIONE: 0 1 <u>2</u> 3		STATO DI VINCOLO: edificio			ambiente		altro.....				
VALORE ARCHITETTONICO		<u>nullo</u>		minore		buono		rilevante			
RILEVANZA PAESISTICA		negativo		<u>neutro</u>		complementare		caratterizzante			
TIPO DI INTERESSE		<u>nullo</u>		storico		architettónico		tipológico		ambientale	
ATTEGGIAMENTO PROGETTUALE		max cons.(h)		sostanziale cons(i)		<u>ripristino carat.</u> (l)		libertà da cons.(m)			
PROPOSTA DI INTERVENTO		manutenz. ripristino		restauro		<u>risanamento conservativo</u>		ristrutturazione		ricostruzione	



(a) funzione specialistica, pregio architettonico; (b) organismo storico a sviluppo lineare o a corte; (c) organismo edilizio minore, antica origine, con caratteristiche storiche; (d) organismo edilizio minore privo di caratteristiche storiche. (e) edificio né legato né contiguo; (f) edificio non autonomo strutturalmente; (g) edificio sequenziale con altri analoghi. (h) recupero con tecniche compatibili delle parti edilizie anche deteriorate, salvaguardia integrità storica, limitati interventi reversibili di adeguamento funzionale; (i) recupero con tecniche anche moderne delle parti deteriorate, salvaguardia tipologia, interventi reversibili di adeguamento funzionale; (l) ripristino delle caratteristiche tipologiche presumibilmente alterate durante gli interventi del secolo scorso: finitura dei fronti raso-pietra, moduli e bordi delle aperture, materiale dei serramenti, tipologia del tetto, tipologia del manto di copertura, ecc.; (m) edilizia con minima caratterizzazione storica, libertà di intervento compatibile con il contesto di inserimento nel rispetto delle caratteristiche tipologiche dei fronti, dei moduli, dei serramenti, dei tetti e dei manti. STATO DI CONSERVAZIONE: 0. non abitabile; 1. abitabile degradato; 2. abitabile standard; 3. abitabile recente intervento.

COMUNE DI CEDEGOLO  
studi per i centri storici di PGT

SCHEMA DI RILEVO							
IDENTIFICAZIONE DELL'EDIFICIO		loc. Cedegolo <u>loc. Grevo</u>			via Sestuana n°1A-3-3A		
Edificio p.p. n° 084..... denominazione: .....				catasto nct foglio n.5 mapp. 82 parte SE			
tip. edificio	architettónica	monumento (a) palazzo-corte (b)		edilizia significativa (c)		<u>edilizia minore</u> (d)	
	costruttiva	architettónicamente isolato (e)		<u>aggregato diverso</u> (f)		schiera (g)	
destinazione d'uso		pubblico		<u>privato</u>			
destinaz. d'uso livello terra		residenza / <u>accessori</u>		terziario			
QUADRO FESSURATIVO E DISSESTO							
		sinistra	fronte	destra	retro	LESIONI: non rilevanti poche numerose ALTRO	
STATO DI CONSERVAZIONE: 0 1 <u>2</u> 3		STATO DI VINCOLO: edificio		ambiente		altro.....	
VALORE ARCHITETTONICO		<u>nullo</u>		minore		buono rilevante	
RILEVANZA PAESISTICA		negativo		<u>neutro</u>		complementare caratterizzante	
TIPO DI INTERESSE		<u>nullo</u>		storico architettonico		tipologico ambientale	
ATTEGGIAMENTO PROGETTUALE		max cons.(h)		sostanziale cons(i)		<u>ripristino carat.</u> (l) <u>libertà da cons.</u> (m)	
PROPOSTA DI INTERVENTO		manutenz. ripristino		restauro risanamento conservativo		<u>ristrutturazione</u> ricostruzione	

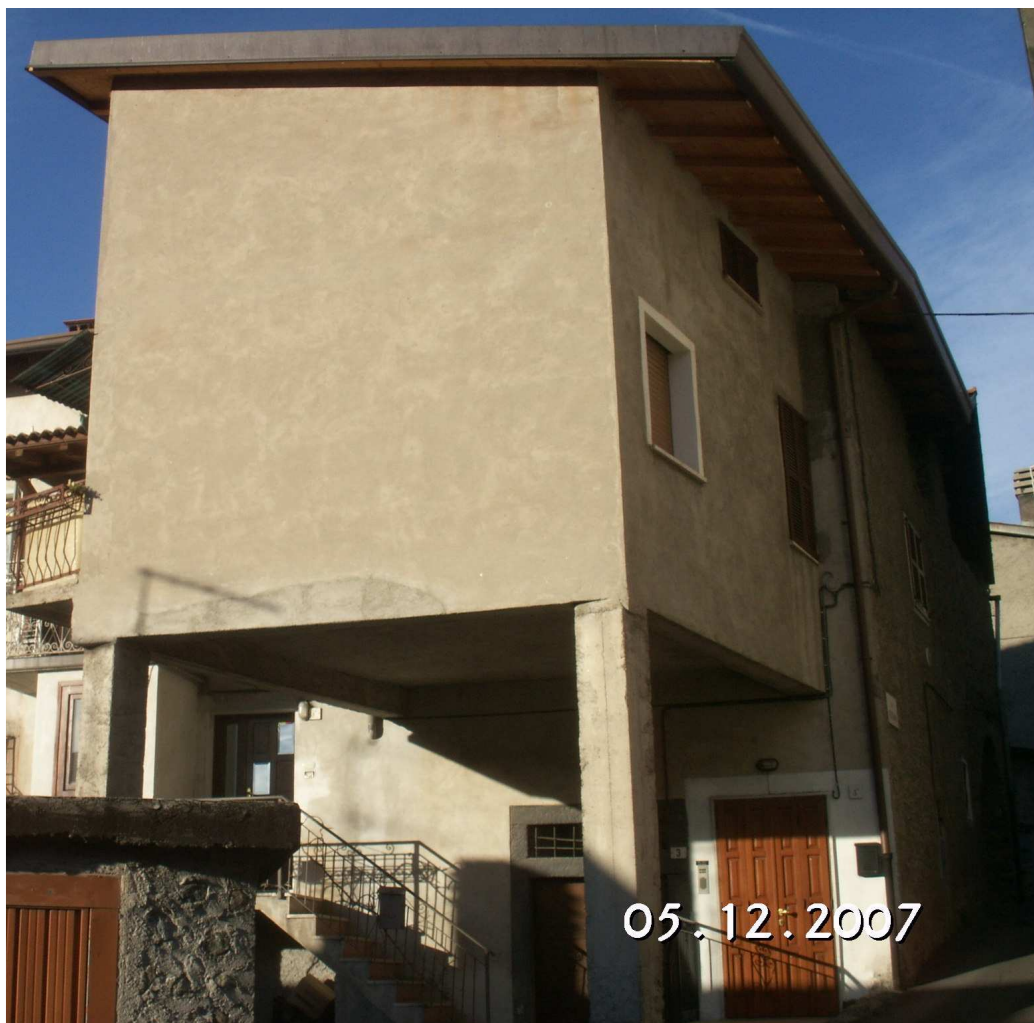

(a) funzione specialistica, pregio architettonico; (b) organismo storico a sviluppo lineare o a corte; (c) organismo edilizio minore, antica origine, con caratteristiche storiche; (d) organismo edilizio minore privo di caratteristiche storiche. (e) edificio né legato né contiguo; (f) edificio non autonomo strutturalmente; (g) edificio sequenziale con altri analoghi. (h) recupero con tecniche compatibili delle parti edilizie anche deteriorate, salvaguardia integrità storica, limitati interventi reversibili di adeguamento funzionale; (i) recupero con tecniche anche moderne delle parti deteriorate, salvaguardia tipologia, interventi reversibili di adeguamento funzionale; (l) ripristino delle caratteristiche tipologiche presumibilmente alterate durante gli interventi del secolo scorso: finitura dei fronti raso-pietra, moduli e bordi delle aperture, materiale dei serramenti, tipologia del tetto, tipologia del manto di copertura, ecc.; (m) edilizia con minima caratterizzazione storica, libertà di intervento compatibile con il contesto di inserimento nel rispetto delle caratteristiche tipologiche dei fronti, dei moduli, dei serramenti, dei tetti e dei manti. STATO DI CONSERVAZIONE: 0. non abitabile; 1. abitabile degradato; 2. abitabile standard; 3. abitabile recente intervento.

COMUNE DI CEDEGOLO  
studi per i centri storici di PGT

SCHEMA DI RILEVO								
IDENTIFICAZIONE DELL'EDIFICIO			loc. Cedegolo <u>loc. Grevo</u>			via Sestuno n° 3		
Edificio p.p. n° 84A ..... denominazione: .....					catasto nct foglio n.5		mapp. 82 parte (NE)	
tip. edificio	architettoneca	monumento (a)	palazzo-corte (b)		<u>edilizia significativa</u> (c)	edilizia minore (d)		
	costruttiva	architettonecamente isolato (e)		<u>aggregato diverso</u> (f)	schiera (g)			
destinazione d'uso		pubblico			<u>privato</u>			
destinaz.d'uso livello terra		residenza / <u>accessori</u>			terziario			
QUADRO FESSURATIVO E DISSESTO								
			sinistra	fronte	destra	retro	LESIONI: non rilevanti poche numerose ALTRO	
STATO DI CONSERVAZIONE: 0 <u>1</u> 2 3			STATO DI VINCOLO: edificio			ambiente		altro.....
VALORE ARCHITETTONICO			nullo		<u>minore</u>	buono		rilevante
RILEVANZA PAESISTICA			negativo		neutro		<u>complementare</u>	caratterizzante
TIPO DI INTERESSE			nullo storico		architettoneco		<u>tipologico</u>	<u>ambientale</u>
ATTEGGIAMENTO PROGETTUALE			max conservaz.(h)		<u>sostanziale cons.(i)</u>	ripristino caratteri(i)		libertà da cons.(m)
PROPOSTA DI INTERVENTO			manutenz. ripristino		<u>risanamento conservativo</u>		ristrutturazione ricostruzione	



(a) funzione specialistica, pregio architettoneco; (b) organismo storico a sviluppo lineare o a corte; (c) organismo edilizio minore, antica origine, con caratteristiche storiche; (d) organismo edilizio minore privo di caratteristiche storiche. (e) edificio né legato né contiguo; (f) edificio non autonomo strutturalmente; (g) edificio sequenziale con altri analoghi. (h) recupero con tecniche compatibili delle parti edilizie anche deteriorate, salvaguardia integrità storica, limitati interventi reversibili di adeguamento funzionale; (i) recupero con tecniche anche moderne delle parti deteriorate, salvaguardia tipologia, interventi reversibili di adeguamento funzionale; (l) ripristino delle caratteristiche tipologiche presumibilmente alterate durante gli interventi del secolo scorso: finitura dei fronti raso-pietra, moduli e bordi delle aperture, materiale dei serramenti, tipologia del tetto, tipologia del manto di copertura, ecc.; (m) edilizia con minima caratterizzazione storica, libertà di intervento compatibile con il contesto di inserimento nel rispetto delle caratteristiche tipologiche dei fronti, dei moduli, dei serramenti, dei tetti e dei manti. STATO DI CONSERVAZIONE: 0.non abitabile; 1.abitabile degradato; 2. abitabile standard; 3.abitabile recente intervento.

# COMUNE DI CEDEGOLO

studi per i centri storici di PGT

SCHEDA DI RILEVO									
IDENTIFICAZIONE DELL'EDIFICIO			loc. Cedegolo <b>loc. Grevo</b>			vicolo delle Tresende n°6			
Edificio p.p. n° 085..... denominazione: .....					catasto nct foglio n.5 mapp. 58				
tip. edificio	architettónica	monumento (a)		palazzo-corte (b)		edilizia significativa (c)		<b>edilizia minore</b> (d)	
	costruttiva	architettónicamente isolato (e)		<b>aggregato diverso</b> (f)		schiera (g)			
destinazione d'uso		pubblico			<b>privato</b>				
destinaz.d'uso livello terra		residenza / <b>accessori</b>			terziario				
QUADRO FESSURATIVO E DISSESTO									
		sinistra	fronte	destra	retro	LESIONI: non rilevanti poche		numerose ALTRO	
STATO DI CONSERVAZIONE: 0 1 <b>2</b> 3		STATO DI VINCOLO: edificio			ambiente		altro.....		
VALORE ARCHITETTONICO		<b>nullo</b>		minore		buono		rilevante	
RILEVANZA PAESISTICA		negativo		<b>neutro</b>		complementare		caratterizzante	
TIPO DI INTERESSE		<b>nullo</b>		storico		architettónico		tipologico ambientale	
ATTEGGIAMENTO PROGETTUALE		max cons.(h)		<b>sostanziale cons(i)</b>		ripristino carat.(l)		libertà da cons.(m)	
PROPOSTA DI INTERVENTO		manutenz. ripristino		restauro		risanamento conservativo		<b>ristrutturazione</b> ricostruzione	



(a) funzione specialistica, pregio architettonico; (b) organismo storico a sviluppo lineare o a corte; (c) organismo edilizio minore, antica origine, con caratteristiche storiche; (d) organismo edilizio minore privo di caratteristiche storiche. (e) edificio né legato né contiguo; (f) edificio non autonomo strutturalmente; (g) edificio sequenziale con altri analoghi. (h) recupero con tecniche compatibili delle parti edilizie anche deteriorate, salvaguardia integrità storica, limitati interventi reversibili di adeguamento funzionale; (i) recupero con tecniche anche moderne delle parti deteriorate, salvaguardia tipologia, interventi reversibili di adeguamento funzionale; (l) ripristino delle caratteristiche tipologiche presumibilmente alterate durante gli interventi del secolo scorso: finitura dei fronti raso-pietra, moduli e bordi delle aperture, materiale dei serramenti, tipologia del tetto, tipologia del manto di copertura, ecc.; (m) edilizia con minima caratterizzazione storica, libertà di intervento compatibile con il contesto di inserimento nel rispetto delle caratteristiche tipologiche dei fronti, dei moduli, dei serramenti, dei tetti e dei manti. STATO DI CONSERVAZIONE: 0. non abitabile; 1. abitabile degradato; 2. abitabile standard; 3. abitabile recente intervento.

COMUNE DI CEDEGOLO  
studi per i centri storici di PGT

SCHEDA DI RILEVO									
IDENTIFICAZIONE DELL'EDIFICIO		loc. Cedegolo <u>loc. Grevo</u>		vicolo delle Tresende n°6A-8					
Edificio p.p. n° 086..... denominazione: .....				catasto nct foglio n.5 mapp. 57 parte S					
tip. edificio	architettonica	monumento (a) palazzo-corte (b)		edilizia significativa (c)		<u>edilizia minore</u> (d)			
	costruttiva	architettonicamente isolato (e)		<u>aggregato diverso</u> (f)		schiera (g)			
destinazione d'uso		pubblico		<u>privato</u>					
destinaz.d'uso livello terra		residenza / <u>accessori</u>		terziario					
QUADRO FESSURATIVO E DISSESTO									
		sinistra	fronte	destra	retro	LESIONI: non rilevanti	poche	numerose	ALTRO
STATO DI CONSERVAZIONE: 0 1 <u>2</u> 3		STATO DI VINCOLO: edificio		ambiente		altro.....			
VALORE ARCHITETTONICO		<u>nullo</u>		minore		buono		rilevante	
RILEVANZA PAESISTICA		negativo		<u>neutro</u>		complementare		caratterizzante	
TIPO DI INTERESSE		<u>nullo</u>		storico		architettonico		tipologico	ambientale
ATTEGGIAMENTO PROGETTUALE		max cons.(h)		sostanziale cons(i)		<u>ripristino carat.</u> (l)		libertà da cons.(m)	
PROPOSTA DI INTERVENTO		manutenz. ripristino		restauro		risanamento conservativo		<u>ristrutturazione</u>	ricostruzione



(a) funzione specialistica, pregio architettonico; (b) organismo storico a sviluppo lineare o a corte; (c) organismo edilizio minore, antica origine, con caratteristiche storiche; (d) organismo edilizio minore privo di caratteristiche storiche. (e) edificio né legato né contiguo; (f) edificio non autonomo strutturalmente; (g) edificio sequenziale con altri analoghi. (h) recupero con tecniche compatibili delle parti edilizie anche deteriorate, salvaguardia integrità storica, limitati interventi reversibili di adeguamento funzionale; (i) recupero con tecniche anche moderne delle parti deteriorate, salvaguardia tipologia, interventi reversibili di adeguamento funzionale; (l) ripristino delle caratteristiche tipologiche presumibilmente alterate durante gli interventi del secolo scorso: finitura dei fronti raso-pietra, moduli e bordi delle aperture, materiale dei serramenti, tipologia del tetto, tipologia del manto di copertura, ecc.; (m) edilizia con minima caratterizzazione storica, libertà di intervento compatibile con il contesto di inserimento nel rispetto delle caratteristiche tipologiche dei fronti, dei moduli, dei serramenti, dei tetti e dei manti. STATO DI CONSERVAZIONE: 0.non abitabile; 1.abitabile degradato; 2. abitabile standard; 3.abitabile recente intervento.

# COMUNE DI CEDEGOLO

studi per i centri storici di PGT

SCHEMA DI RILEVO									
IDENTIFICAZIONE DELL'EDIFICIO			loc. Cedegolo <u>loc. Grevo</u>			via Sestvano n° 9, 11			
Edificio p.p. n° 87 ..... denominazione: .....					catasto nct foglio n.5		mapp. 63-62		
tip. edificio	architettónica	monumento (a)		palazzo-corte (b)		edilizia significativa (c)		<u>edilizia minore</u> (d)	
	costruttiva	architettónicamente isolato (e)		<u>aggregato diverso</u> (f)		schiera (g)			
destinazione d'uso		pubblico		<u>privato</u>		commerciale		...	
destinaz. d'uso livello terra		residenza		<u>accessori</u>		autorimessa		terziario	
QUADRO FESSURATIVO E DISSESTO									
			sinistra	fronte	destra	retro	LESIONI: non rilevanti poche numerose ALTRO		
STATO DI CONSERVAZIONE: 0 1 <u>2</u> 3			STATO DI VINCOLO: edificio			ambiente		altro.....	
VALORE ARCHITETTONICO			<u>nullo</u>		minore		buono		rilevante
RILEVANZA PAESISTICA			negativo		<u>neutro</u>		complementare		caratterizzante
TIPO DI INTERESSE			<u>nullo</u>		storico		architettónico		tipológico
ATTEGGIAMENTO PROGETTUALE			max cons.(h)		<u>sostanziale cons.(i)</u>		ripristino carat.(l)		libertà da cons.(m)
PROPOSTA DI INTERVENTO			manutenz. ripristino		restauro		risanamento conservativo		<u>ristrutturazione</u> ricostruzione



(a) funzione specialistica, pregio architettonico; (b) organismo storico a sviluppo lineare o a corte; (c) organismo edilizio minore, antica origine, con caratteristiche storiche; (d) organismo edilizio minore privo di caratteristiche storiche. (e) edificio né legato né contiguo; (f) edificio non autonomo strutturalmente; (g) edificio sequenziale con altri analoghi. (h) recupero con tecniche compatibili delle parti edilizie anche deteriorate, salvaguardia integrità storica, limitati interventi reversibili di adeguamento funzionale; (i) recupero con tecniche anche moderne delle parti deteriorate, salvaguardia tipologia, interventi reversibili di adeguamento funzionale; (l) ripristino delle caratteristiche tipologiche presumibilmente alterate durante gli interventi del secolo scorso: finitura dei fronti raso-pietra, moduli e bordi delle aperture, materiale dei serramenti, tipologia del tetto, tipologia del manto di copertura, ecc.; (m) edilizia con minima caratterizzazione storica, libertà di intervento compatibile con il contesto di inserimento nel rispetto delle caratteristiche tipologiche dei fronti, dei moduli, dei serramenti, dei tetti e dei manti. STATO DI CONSERVAZIONE: 0.non abitabile; 1.abitabile degradato; 2. abitabile standard; 3.abitabile recente intervento.



SCHEDA DI RILEVO								
IDENTIFICAZIONE DELL'EDIFICIO			loc. Cedegolo <u>loc. Grevo</u>		via Sestvano n° 4			
Edificio p.p. n° 88 ..... denominazione: .....					catasto nct foglio n.5		mapp. 64	
tip. edificio	architetonica	monumento (a) palazzo-corte (b)		<u>edilizia significativa</u> (c)		edilizia minore (d)		
	costruttiva	<u>architettonicamente isolato</u> (e)		aggregato diverso (f)		schiera (g)		
destinazione d'uso		pubblico		<u>privato</u>				
destinaz.d'uso livello terra		residenza / <u>accessori</u>		terziario				
QUADRO FESSURATIVO E DISSESTO								
			sinistra	fronte	destra	retro	LESIONI: non rilevanti poche numerose ALTRO	
STATO DI CONSERVAZIONE: <u>0</u> 1 2 3			STATO DI VINCOLO: edificio			ambiente		altro.....
VALORE ARCHITETTONICO			nullo		<u>minore</u>		buono rilevante	
RILEVANZA PAESISTICA			negativo		neutro		<u>complementare</u> caratterizzante	
TIPO DI INTERESSE			nullo storico		architettonico		<u>tipologico</u> <u>ambientale</u>	
ATTEGGIAMENTO PROGETTUALE			max conservaz.(h)		<u>sostanziale cons.</u> (i)		ripristino caratteri(l) libertà da cons.(m)	
PROPOSTA DI INTERVENTO			manutenz. ripristino		restauro <u>risanamento</u> <u>conservativo</u>		ristrutturazione ricostruzione	



(a) funzione specialistica, pregio architettonico; (b) organismo storico a sviluppo lineare o a corte; (c) organismo edilizio minore, antica origine, con caratteristiche storiche; (d) organismo edilizio minore privo di caratteristiche storiche. (e) edificio né legato né contiguo; (f) edificio non autonomo strutturalmente; (g) edificio sequenziale con altri analoghi. (h) recupero con tecniche compatibili delle parti edilizie anche deteriorate, salvaguardia integrità storica, limitati interventi reversibili di adeguamento funzionale; (i) recupero con tecniche anche moderne delle parti deteriorate, salvaguardia tipologia, interventi reversibili di adeguamento funzionale; (l) ripristino delle caratteristiche tipologiche presumibilmente alterate durante gli interventi del secolo scorso: finitura dei fronti raso-pietra, moduli e bordi delle aperture, materiale dei serramenti, tipologia del tetto, tipologia del manto di copertura, ecc.; (m) edilizia con minima caratterizzazione storica, libertà di intervento compatibile con il contesto di inserimento nel rispetto delle caratteristiche tipologiche dei fronti, dei moduli, dei serramenti, dei tetti e dei manti. STATO DI CONSERVAZIONE: 0.non abitabile; 1.abitabile degradato; 2. abitabile standard; 3.abitabile recente intervento.

# COMUNE DI CEDEGOLO

studi per i centri storici di PGT

SCHEDA DI RILEVO									
IDENTIFICAZIONE DELL'EDIFICIO			loc. Cedegolo <u>loc. Grevo</u>				via Torchio		
Edificio p.p. n° <b>089</b> ..... denominazione: .....						catasto nct foglio n.5 mapp. 40 – 57 N			
tip. edificio	architettonica	monumento (a)		palazzo-corte (b)		edilizia significativa (c)		<u>edilizia minore</u> (d)	
	costruttiva	architettonicamente isolato (e)		<u>aggregato diverso</u> (f)		schiera (g)			
destinazione d'uso		pubblico		<u>privato</u>		commerciale		...	
destinaz. d'uso livello terra		residenza		<u>accessori</u>		autorimessa		terziario	
QUADRO FESSURATIVO E DISSESTO									
			sinistra	fronte	destra	retro	LESIONI: non rilevanti   poche   numerose   ALTRO		
STATO DI CONSERVAZIONE: 0 <b>1</b> 2 3			STATO DI VINCOLO: edificio			ambiente		altro.....	
VALORE ARCHITETTONICO			<u>nullo</u>		minore		buono		rilevante
RILEVANZA PAESISTICA			negativo		<u>neutro</u>		complementare		caratterizzante
TIPO DI INTERESSE			<u>nullo</u>		storico		architettonico		tipologico   ambientale
ATTEGGIAMENTO PROGETTUALE			max cons.(h)		<u>sostanziale cons(i)</u>		ripristino carat.(l)		libertà da cons.(m)
PROPOSTA DI INTERVENTO			manutenz.   ripristino		restauro <u>risanamento conservativo</u>		ristrutturazione		ricostruzione



(a) funzione specialistica, pregio architettonico; (b) organismo storico a sviluppo lineare o a corte; (c) organismo edilizio minore, antica origine, con caratteristiche storiche; (d) organismo edilizio minore privo di caratteristiche storiche. (e) edificio né legato né contiguo; (f) edificio non autonomo strutturalmente; (g) edificio sequenziale con altri analoghi. (h) recupero con tecniche compatibili delle parti edilizie anche deteriorate, salvaguardia integrità storica, limitati interventi reversibili di adeguamento funzionale; (i) recupero con tecniche anche moderne delle parti deteriorate, salvaguardia tipologia, interventi reversibili di adeguamento funzionale; (l) ripristino delle caratteristiche tipologiche presumibilmente alterate durante gli interventi del secolo scorso: finitura dei fronti raso-pietra, moduli e bordi delle aperture, materiale dei serramenti, tipologia del tetto, tipologia del manto di copertura, ecc.; (m) edilizia con minima caratterizzazione storica, libertà di intervento compatibile con il contesto di inserimento nel rispetto delle caratteristiche tipologiche dei fronti, dei moduli, dei serramenti, dei tetti e dei manti. STATO DI CONSERVAZIONE: 0. non abitabile; 1. abitabile degradato; 2. abitabile standard; 3. abitabile recente intervento.

SCHEDA DI RILEVO								
IDENTIFICAZIONE DELL'EDIFICIO			loc. Cedegolo <u>loc. Grevo</u>			via Torchio		
Edificio p.p. n° <b>089A</b> ..... denominazione: .....					catasto nct foglio n.5 mapp. 41 parte (S)			
tip. edificio	architettónica	monumento (a)	palazzo-corte (b)		edilizia significativa (c)		<u>edilizia minore</u> (d)	
	costruttiva	architettonicamente isolato (e)		<u>aggregato diverso</u> (f)			schiera (g)	
destinazione d'uso		pubblico		<u>privato</u>		commerciale		...
destinaz. d'uso livello terra		residenza		<u>accessori</u>		autorimessa		terziario
QUADRO FESSURATIVO E DISSESTO								
			sinistra	fronte	destra	retro	LESIONI: non rilevanti poche numerose ALTRO	
STATO DI CONSERVAZIONE: 0 1 2 <b>3</b>			STATO DI VINCOLO: edificio			ambiente		altro.....
VALORE ARCHITETTONICO			<u>nullo</u>		minore		buono rilevante	
RILEVANZA PAESISTICA			negativo		<u>neutro</u>		complementare caratterizzante	
TIPO DI INTERESSE			<u>nullo</u>		storico architettonico		tipologico ambientale	
ATTEGGIAMENTO PROGETTUALE			max cons.(h)		sostanziale cons(i)		<u>ripristino carat. (l)</u> libertà da cons.(m)	
PROPOSTA DI INTERVENTO			manutenz. ripristino		restauro risanamento conservativo		<u>ristrutturazione</u> ricostruzione	



(a) funzione specialistica, pregio architettonico; (b) organismo storico a sviluppo lineare o a corte; (c) organismo edilizio minore, antica origine, con caratteristiche storiche; (d) organismo edilizio minore privo di caratteristiche storiche. (e) edificio né legato né contiguo; (f) edificio non autonomo strutturalmente; (g) edificio sequenziale con altri analoghi. (h) recupero con tecniche compatibili delle parti edilizie anche deteriorate, salvaguardia integrità storica, limitati interventi reversibili di adeguamento funzionale; (i) recupero con tecniche anche moderne delle parti deteriorate, salvaguardia tipologia, interventi reversibili di adeguamento funzionale; (l) ripristino delle caratteristiche tipologiche presumibilmente alterate durante gli interventi del secolo scorso: finitura dei fronti raso-pietra, moduli e bordi delle aperture, materiale dei serramenti, tipologia del tetto, tipologia del manto di copertura, ecc.; (m) edilizia con minima caratterizzazione storica, libertà di intervento compatibile con il contesto di inserimento nel rispetto delle caratteristiche tipologiche dei fronti, dei moduli, dei serramenti, dei tetti e dei manti. STATO DI CONSERVAZIONE: 0. non abitabile; 1. abitabile degradato; 2. abitabile standard; 3. abitabile recente intervento.

COMUNE DI CEDEGOLO  
studi per i centri storici di PGT

SCHEDA DI RILEVO									
IDENTIFICAZIONE DELL'EDIFICIO			loc. Cedegolo <u>loc. Grevo</u>				via Torchio n°10		
Edificio p.p. n° <b>089B</b> ..... denominazione: .....					catasto nct foglio n.5 mapp. 41 parte (N)				
tip. edificio	architettónica	monumento (a)		palazzo-corte (b)		edilizia significativa (c)		<u>edilizia minore</u> (d)	
	costruttiva	architettónicamente isolato (e)		<u>aggregato diverso</u> (f)		schiera (g)			
destinazione d'uso		pubblico			<u>privato</u>				
destinaz.d'uso livello terra		residenza / <u>accessori</u>			terziario				
QUADRO FESSURATIVO E DISSESTO									
			sinistra	fronte	destra	retro	LESIONI: non rilevanti poche numerose		ALTRO
STATO DI CONSERVAZIONE: 0 1 <b>2</b> 3			STATO DI VINCOLO: edificio			ambiente		altro.....	
VALORE ARCHITETTONICO			<u>nullo</u>		minore		buono		rilevante
RILEVANZA PAESISTICA			negativo		<u>neutro</u>		complementare		caratterizzante
TIPO DI INTERESSE			<u>nullo</u>		storico		architettonico		tipologico ambientale
ATTEGGIAMENTO PROGETTUALE			max cons.(h)		sostanziale cons(i)		<u>ripristino carat.</u> (l)		libertà da cons.(m)
PROPOSTA DI INTERVENTO			manutenz. ripristino		restauro		risanamento conservativo		<u>ristrutturazione</u> ricostruzione



(a) funzione specialistica, pregio architettonico; (b) organismo storico a sviluppo lineare o a corte; (c) organismo edilizio minore, antica origine, con caratteristiche storiche; (d) organismo edilizio minore privo di caratteristiche storiche. (e) edificio né legato né contiguo; (f) edificio non autonomo strutturalmente; (g) edificio sequenziale con altri analoghi. (h) recupero con tecniche compatibili delle parti edilizie anche deteriorate, salvaguardia integrità storica, limitati interventi reversibili di adeguamento funzionale; (i) recupero con tecniche anche moderne delle parti deteriorate, salvaguardia tipologia, interventi reversibili di adeguamento funzionale; (l) ripristino delle caratteristiche tipologiche presumibilmente alterate durante gli interventi del secolo scorso: finitura dei fronti raso-pietra, moduli e bordi delle aperture, materiale dei serramenti, tipologia del tetto, tipologia del manto di copertura, ecc.; (m) edilizia con minima caratterizzazione storica, libertà di intervento compatibile con il contesto di inserimento nel rispetto delle caratteristiche tipologiche dei fronti, dei moduli, dei serramenti, dei tetti e dei manti. STATO DI CONSERVAZIONE: 0.non abitabile; 1.abitabile degradato; 2. abitabile standard; 3.abitabile recente intervento.

# COMUNE DI CEDEGOLO

studi per i centri storici di PGT

SCHEMA DI RILEVO							
IDENTIFICAZIONE DELL'EDIFICIO		loc. Cedegolo <u>loc. Grevo</u>			via Torchio		
Edificio p.p. n° 090..... denominazione: .....				catasto nct foglio n.5 mapp. 81 – 82 parte (W)			
tip. edificio	architettonica	monumento (a) palazzo-corte (b)		edilizia significativa (c)		<u>edilizia minore</u> (d)	
	costruttiva	architettonicamente isolato (e)		<u>aggregato diverso</u> (f)		schiera (g)	
destinazione d'uso		pubblico		<u>privato</u>			
destinaz.d'uso livello terra		residenza / <u>accessori</u>		terziario			
QUADRO FESSURATIVO E DISSESTO							
		sinistra	fronte	destra	retro	LESIONI: non rilevanti poche numerose ALTRO	
STATO DI CONSERVAZIONE: 0 1 <u>2</u> 3		STATO DI VINCOLO: edificio		ambiente		altro.....	
VALORE ARCHITETTONICO		<u>nullo</u>		minore		buono rilevante	
RILEVANZA PAESISTICA		negativo		<u>neutro</u>		complementare caratterizzante	
TIPO DI INTERESSE		<u>nullo</u>		storico architettonico		tipologico ambientale	
ATTEGGIAMENTO PROGETTUALE		max cons.(h)		sostanziale cons(i)		<u>ripristino carat.</u> (l) libertà da cons.(m)	
PROPOSTA DI INTERVENTO		manutenz. ripristino		restauro risanamento conservativo		<u>ristrutturazione</u> ricostruzione	



(a) funzione specialistica, pregio architettonico; (b) organismo storico a sviluppo lineare o a corte; (c) organismo edilizio minore, antica origine, con caratteristiche storiche; (d) organismo edilizio minore privo di caratteristiche storiche. (e) edificio né legato né contiguo; (f) edificio non autonomo strutturalmente; (g) edificio sequenziale con altri analoghi. (h) recupero con tecniche compatibili delle parti edilizie anche deteriorate, salvaguardia integrità storica, limitati interventi reversibili di adeguamento funzionale; (i) recupero con tecniche anche moderne delle parti deteriorate, salvaguardia tipologia, interventi reversibili di adeguamento funzionale; (l) ripristino delle caratteristiche tipologiche presumibilmente alterate durante gli interventi del secolo scorso: finitura dei fronti raso-pietra, moduli e bordi delle aperture, materiale dei serramenti, tipologia del tetto, tipologia del manto di copertura, ecc.; (m) edilizia con minima caratterizzazione storica, libertà di intervento compatibile con il contesto di inserimento nel rispetto delle caratteristiche tipologiche dei fronti, dei moduli, dei serramenti, dei tetti e dei manti. STATO DI CONSERVAZIONE: 0. non abitabile; 1. abitabile degradato; 2. abitabile standard; 3. abitabile recente intervento.

# COMUNE DI CEDEGOLO

studi per i centri storici di PGT

SCHEMA DI RILEVO							
IDENTIFICAZIONE DELL'EDIFICIO		loc. Cedegolo <u>loc. Grevo</u>			via Torchio		
Edificio p.p. n° 091-092..... denominazione: .....				catasto nct foglio n.5 mapp. 51-52-53			
tip. edificio	architettonica	monumento (a)	palazzo-corte (b)		edilizia significativa (c)		<u>edilizia minore</u> (d)
	costruttiva	architettonicamente isolato (e)		<u>aggregato diverso</u> (f)		schiera (g)	
destinazione d'uso		pubblico			<u>privato</u>		
destinaz. d'uso livello terra		residenza / <u>accessori</u>			terziario		
QUADRO FESSURATIVO E DISSESTO							
		sinistra	fronte	destra	retro	LESIONI: non rilevanti poche numerose ALTRO	
STATO DI CONSERVAZIONE: 0 1 <u>2</u> 3		STATO DI VINCOLO: edificio			ambiente		altro.....
VALORE ARCHITETTONICO		<u>nullo</u>		minore	buono		rilevante
RILEVANZA PAESISTICA		negativo		<u>neutro</u>	complementare		caratterizzante
TIPO DI INTERESSE		<u>nullo</u>		storico	architettonico	tipologico	ambientale
ATTEGGIAMENTO PROGETTUALE		max cons.(h)		sostanziale cons(i)		<u>ripristino carat.</u> (l)	libertà da cons.(m)
PROPOSTA DI INTERVENTO		manutenz. ripristino	restauro	risanamento conservativo		<u>ristrutturazione</u>	ricostruzione



(a) funzione specialistica, pregio architettonico; (b) organismo storico a sviluppo lineare o a corte; (c) organismo edilizio minore, antica origine, con caratteristiche storiche; (d) organismo edilizio minore privo di caratteristiche storiche. (e) edificio né legato né contiguo; (f) edificio non autonomo strutturalmente; (g) edificio sequenziale con altri analoghi. (h) recupero con tecniche compatibili delle parti edilizie anche deteriorate, salvaguardia integrità storica, limitati interventi reversibili di adeguamento funzionale; (i) recupero con tecniche anche moderne delle parti deteriorate, salvaguardia tipologia, interventi reversibili di adeguamento funzionale; (l) ripristino delle caratteristiche tipologiche presumibilmente alterate durante gli interventi del secolo scorso: finitura dei fronti raso-pietra, moduli e bordi delle aperture, materiale dei serramenti, tipologia del tetto, tipologia del manto di copertura, ecc.; (m) edilizia con minima caratterizzazione storica, libertà di intervento compatibile con il contesto di inserimento nel rispetto delle caratteristiche tipologiche dei fronti, dei moduli, dei serramenti, dei tetti e dei manti. STATO DI CONSERVAZIONE: 0. non abitabile; 1. abitabile degradato; 2. abitabile standard; 3. abitabile recente intervento.

# COMUNE DI CEDEGOLO

studi per i centri storici di PGT

SCHEMA DI RILEVO							
IDENTIFICAZIONE DELL'EDIFICIO		loc. Cedegolo <b>loc. Grevo</b>			via Dosina n°4-6-8		
Edificio p.p. n° <b>093</b> ..... denominazione: .....				catasto nct foglio n.5 mapp. 59			
tip. edificio	architettónica	monumento (a)		palazzo-corte (b)		edilizia significativa (c)	
	costruttiva	architettónicamente isolato (e)		<b>aggregato diverso</b> (f)		schiera (g)	
destinazione d'uso		pubblico		<b>privato</b>			
destinaz.d'uso livello terra		residenza / <b>accessori</b>		terziario			
QUADRO FESSURATIVO E DISSESTO							
		sinistra	fronte	destra	retro	LESIONI: non rilevanti poche numerose ALTRO	
STATO DI CONSERVAZIONE: 0 1 2 <b>3</b>		STATO DI VINCOLO: edificio		ambiente		altro.....	
VALORE ARCHITETTONICO		<b>nullo</b>		minore		buono rilevante	
RILEVANZA PAESISTICA		negativo		<b>neutro</b>		complementare caratterizzante	
TIPO DI INTERESSE		<b>nullo</b>		storico architettonico		tipologico ambientale	
ATTEGGIAMENTO PROGETTUALE		max cons.(h)		sostanziale cons(i)		<b>ripristino carat.</b> (l) libertà da cons.(m)	
PROPOSTA DI INTERVENTO		manutenz. ripristino		restauro risanamento conservativo		<b>ristrutturazione</b> ricostruzione	



(a) funzione specialistica, pregio architettonico; (b) organismo storico a sviluppo lineare o a corte; (c) organismo edilizio minore, antica origine, con caratteristiche storiche; (d) organismo edilizio minore privo di caratteristiche storiche. (e) edificio né legato né contiguo; (f) edificio non autonomo strutturalmente; (g) edificio sequenziale con altri analoghi. (h) recupero con tecniche compatibili delle parti edilizie anche deteriorate, salvaguardia integrità storica, limitati interventi reversibili di adeguamento funzionale; (i) recupero con tecniche anche moderne delle parti deteriorate, salvaguardia tipologia, interventi reversibili di adeguamento funzionale; (l) ripristino delle caratteristiche tipologiche presumibilmente alterate durante gli interventi del secolo scorso: finitura dei fronti raso-pietra, moduli e bordi delle aperture, materiale dei serramenti, tipologia del tetto, tipologia del manto di copertura, ecc.; (m) edilizia con minima caratterizzazione storica, libertà di intervento compatibile con il contesto di inserimento nel rispetto delle caratteristiche tipologiche dei fronti, dei moduli, dei serramenti, dei tetti e dei manti. STATO DI CONSERVAZIONE: 0.non abitabile; 1.abitabile degradato; 2. abitabile standard; 3.abitabile recente intervento.

# COMUNE DI CEDEGOLO

studi per i centri storici di PGT

SCHEMA DI RILEVO									
IDENTIFICAZIONE DELL'EDIFICIO			loc. Cedegolo <b>loc. Grevo</b>				via Dosina n°1E		
Edificio p.p. n° 094..... denominazione: .....						catasto nct foglio n.5 mapp. 30			
tip. edificio	architettónica	monumento (a)		palazzo-corte (b)		edilizia significativa (c)		<b>edilizia minore</b> (d)	
	costruttiva	architettónicamente isolato (e)		<b>aggregato diverso</b> (f)		schiera (g)			
destinazione d'uso		pubblico			<b>privato</b>				
destinaz.d'uso livello terra		residenza / <b>accessori</b>			terziario				
QUADRO FESSURATIVO E DISSESTO									
			sinistra	fronte	destra	retro	LESIONI: non rilevanti poche numerose ALTRO		
STATO DI CONSERVAZIONE: 0 1 2 <b>3</b>			STATO DI VINCOLO: edificio			ambiente		altro.....	
VALORE ARCHITETTONICO			<b>nullo</b>		minore		buono		rilevante
RILEVANZA PAESISTICA			<b>negativo</b>		neutro		complementare		caratterizzante
TIPO DI INTERESSE			<b>nullo</b>		storico		architettónico		tipológico
ATTEGGIAMENTO PROGETTUALE			max cons.(h)		sostanziale cons(i)		<b>ripristino carat.</b> (l)		libertà da cons.(m)
PROPOSTA DI INTERVENTO			manutenz. ripristino		restauro		risanamento conservativo		<b>ristrutturazione</b>
							ricostruzione		



(a) funzione specialistica, pregio architettonico; (b) organismo storico a sviluppo lineare o a corte; (c) organismo edilizio minore, antica origine, con caratteristiche storiche; (d) organismo edilizio minore privo di caratteristiche storiche. (e) edificio né legato né contiguo; (f) edificio non autonomo strutturalmente; (g) edificio sequenziale con altri analoghi. (h) recupero con tecniche compatibili delle parti edilizie anche deteriorate, salvaguardia integrità storica, limitati interventi reversibili di adeguamento funzionale; (i) recupero con tecniche anche moderne delle parti deteriorate, salvaguardia tipologia, interventi reversibili di adeguamento funzionale; (l) ripristino delle caratteristiche tipologiche presumibilmente alterate durante gli interventi del secolo scorso: finitura dei fronti raso-pietra, moduli e bordi delle aperture, materiale dei serramenti, tipologia del tetto, tipologia del manto di copertura, ecc.; (m) edilizia con minima caratterizzazione storica, libertà di intervento compatibile con il contesto di inserimento nel rispetto delle caratteristiche tipologiche dei fronti, dei moduli, dei serramenti, dei tetti e dei manti. STATO DI CONSERVAZIONE: 0. non abitabile; 1. abitabile degradato; 2. abitabile standard; 3. abitabile recente intervento.



# COMUNE DI CEDEGOLO

studi per i centri storici di PGT

SCHEMA DI RILEVO							
IDENTIFICAZIONE DELL'EDIFICIO		loc. Cedegolo <u>loc. Grevo</u>			via Dosina n° 1		
Edificio p.p. n° 095..... denominazione: .....				catasto nct foglio n.5 mapp. 31-32			
tip. edificio	architettonica	monumento (a)	palazzo-corte (b)	edilizia significativa (c)		<u>edilizia minore</u> (d)	
	costruttiva	architettonicamente isolato (e)		<u>aggregato diverso</u> (f)		schiera (g)	
destinazione d'uso		pubblico			<u>privato</u>		
destinaz. d'uso livello terra		residenza / <u>accessori</u>			terziario		
QUADRO FESSURATIVO E DISSESTO							
		sinistra	fronte	destra	retro	LESIONI: non rilevanti	poche numerose ALTRO
STATO DI CONSERVAZIONE: 0 1 2 <b>3</b>		STATO DI VINCOLO: edificio		ambiente		altro.....	
VALORE ARCHITETTONICO		<u>nullo</u>		minore		buono rilevante	
RILEVANZA PAESISTICA		<u>negativo</u>		neutro		complementare caratterizzante	
TIPO DI INTERESSE		<u>nullo</u>		storico architettonico		tipologico ambientale	
ATTEGGIAMENTO PROGETTUALE		max cons.(h)		sostanziale cons(i)		<u>ripristino carat.</u> (l) libertà da cons.(m)	
PROPOSTA DI INTERVENTO		manutenz. ripristino		restauro risanamento conservativo		<u>ristrutturazione</u> ricostruzione	



(a) funzione specialistica, pregio architettonico; (b) organismo storico a sviluppo lineare o a corte; (c) organismo edilizio minore, antica origine, con caratteristiche storiche; (d) organismo edilizio minore privo di caratteristiche storiche. (e) edificio né legato né contiguo; (f) edificio non autonomo strutturalmente; (g) edificio sequenziale con altri analoghi. (h) recupero con tecniche compatibili delle parti edilizie anche deteriorate, salvaguardia integrità storica, limitati interventi reversibili di adeguamento funzionale; (i) recupero con tecniche anche moderne delle parti deteriorate, salvaguardia tipologia, interventi reversibili di adeguamento funzionale; (l) ripristino delle caratteristiche tipologiche presumibilmente alterate durante gli interventi del secolo scorso: finitura dei fronti raso-pietra, moduli e bordi delle aperture, materiale dei serramenti, tipologia del tetto, tipologia del manto di copertura, ecc.; (m) edilizia con minima caratterizzazione storica, libertà di intervento compatibile con il contesto di inserimento nel rispetto delle caratteristiche tipologiche dei fronti, dei moduli, dei serramenti, dei tetti e dei manti. STATO DI CONSERVAZIONE: 0. non abitabile; 1. abitabile degradato; 2. abitabile standard; 3. abitabile recente intervento.

COMUNE DI CEDEGOLO  
studi per i centri storici di PGT

SCHEMA DI RILEVO								
IDENTIFICAZIONE DELL'EDIFICIO			loc. Cedegolo <u>loc. Grevo</u>			via Dosina n°1B		
Edificio p.p. n° 096..... denominazione: .....					catasto nct foglio n.5 mapp. ex 404-407-408-409			
tip. edificio	architettonica	monumento (a)	palazzo-corte (b)		edilizia significativa (c)		<u>edilizia minore</u> (d)	
	costruttiva	architettonicamente isolato (e)		<u>aggregato diverso</u> (f)		schiera (g)		
destinazione d'uso		pubblico			<u>privato</u>			
destinaz. d'uso livello terra		residenza / <u>accessori</u>			terziario			
QUADRO FESSURATIVO E DISSESTO								
			sinistra	fronte	destra	retro	LESIONI: non rilevanti poche numerose ALTRO	
STATO DI CONSERVAZIONE: 0 1 2 <u>3</u>			STATO DI VINCOLO: edificio			ambiente		altro.....
VALORE ARCHITETTONICO		<u>nullo</u>		minore		buono		rilevante
RILEVANZA PAESISTICA		<u>negativo</u>		neutro		complementare		caratterizzante
TIPO DI INTERESSE		<u>nullo</u>		storico		architettonico		tipologico ambientale
ATTEGGIAMENTO PROGETTUALE		max cons.(h)		sostanziale cons(i)		<u>ripristino carat.(l)</u>		libertà da cons.(m)
PROPOSTA DI INTERVENTO		manutenz. ripristino		restauro		risanamento conservativo		<u>ristrutturazione</u> ricostruzione



(a) funzione specialistica, pregio architettonico; (b) organismo storico a sviluppo lineare o a corte; (c) organismo edilizio minore, antica origine, con caratteristiche storiche; (d) organismo edilizio minore privo di caratteristiche storiche. (e) edificio né legato né contiguo; (f) edificio non autonomo strutturalmente; (g) edificio sequenziale con altri analoghi. (h) recupero con tecniche compatibili delle parti edilizie anche deteriorate, salvaguardia integrità storica, limitati interventi reversibili di adeguamento funzionale; (i) recupero con tecniche anche moderne delle parti deteriorate, salvaguardia tipologia, interventi reversibili di adeguamento funzionale; (l) ripristino delle caratteristiche tipologiche presumibilmente alterate durante gli interventi del secolo scorso: finitura dei fronti raso-pietra, moduli e bordi delle aperture, materiale dei serramenti, tipologia del tetto, tipologia del manto di copertura, ecc.; (m) edilizia con minima caratterizzazione storica, libertà di intervento compatibile con il contesto di inserimento nel rispetto delle caratteristiche tipologiche dei fronti, dei moduli, dei serramenti, dei tetti e dei manti. STATO DI CONSERVAZIONE: 0. non abitabile; 1. abitabile degradato; 2. abitabile standard; 3. abitabile recente intervento.

COMUNE DI CEDEGOLO  
studi per i centri storici di PGT

SCHEDA DI RILEVO									
IDENTIFICAZIONE DELL'EDIFICIO		loc. Cedegolo <b>loc. Grevo</b>			via Simarga				
Edificio p.p. n° 097..... denominazione: .....				catasto nct foglio n.5 mapp. 47-48-50 parte W					
tip. edificio	architettónica	monumento (a)		palazzo-corte (b)		edilizia significativa (c)		<b>edilizia minore</b> (d)	
	costruttiva	architettonicamente isolato (e)		<b>aggregato diverso</b> (f)		schiera (g)			
destinazione d'uso		pubblico			<b>privato</b>				
destinaz. d'uso livello terra		residenza / <b>accessori</b>			terziario				
QUADRO FESSURATIVO E DISSESTO									
		sinistra	fronte	destra	retro	LESIONI: non rilevanti poche numerose		ALTR0	
STATO DI CONSERVAZIONE: 0 1 <b>2</b> 3		STATO DI VINCOLO: edificio			ambiente		altro.....		
VALORE ARCHITETTONICO		<b>nullo</b>		minore		buono		rilevante	
RILEVANZA PAESISTICA		negativo		<b>neutro</b>		complementare		caratterizzante	
TIPO DI INTERESSE		<b>nullo</b>		storico		architettónico		tipológico	
ATTEGGIAMENTO PROGETTUALE		max cons.(h)		sostanziale cons(i)		<b>ripristino carat.</b> (l)		libertà da cons.(m)	
PROPOSTA DI INTERVENTO		manutenz. ripristino		restauro		risanamento conservativo		<b>ristrutturazione</b> ricostruzione	



(a) funzione specialistica, pregio architettonico; (b) organismo storico a sviluppo lineare o a corte; (c) organismo edilizio minore, antica origine, con caratteristiche storiche; (d) organismo edilizio minore privo di caratteristiche storiche. (e) edificio né legato né contiguo; (f) edificio non autonomo strutturalmente; (g) edificio sequenziale con altri analoghi. (h) recupero con tecniche compatibili delle parti edilizie anche deteriorate, salvaguardia integrità storica, limitati interventi reversibili di adeguamento funzionale; (i) recupero con tecniche anche moderne delle parti deteriorate, salvaguardia tipologia, interventi reversibili di adeguamento funzionale; (l) ripristino delle caratteristiche tipologiche presumibilmente alterate durante gli interventi del secolo scorso: finitura dei fronti raso-pietra, moduli e bordi delle aperture, materiale dei serramenti, tipologia del tetto, tipologia del manto di copertura, ecc.; (m) edilizia con minima caratterizzazione storica, libertà di intervento compatibile con il contesto di inserimento nel rispetto delle caratteristiche tipologiche dei fronti, dei moduli, dei serramenti, dei tetti e dei manti. STATO DI CONSERVAZIONE: 0.non abitabile; 1.abitabile degradato; 2. abitabile standard; 3.abitabile recente intervento.

COMUNE DI CEDEGOLO  
studi per i centri storici di PGT

SCHEMA DI RILEVO								
IDENTIFICAZIONE DELL'EDIFICIO			loc. Cedegolo <b>loc. Grevo</b>			via Dosina n° 1		
Edificio p.p. n° 98 ..... denominazione: .....					catasto nct foglio n.5 mapp. 50 parte (NE)-78-79			
tip. edificio	architettonica	monumento (a)	palazzo-corte (b)		<b>edilizia significativa</b> (c)	edilizia minore (d)		
	costruttiva	architettonicamente isolato (e)		<b>aggregato diverso</b> (f)	schiera (g)			
destinazione d'uso		pubblico			<b>privato</b>			
destinaz. d'uso livello terra		residenza / <b>accessori</b>			<b>terziario</b>			
QUADRO FESSURATIVO E DISSESTO								
		sinistra	fronte	destra	retro	LESIONI: non rilevanti poche numerose ALTRO		
STATO DI CONSERVAZIONE: 0 <b>1</b> 2 3		STATO DI VINCOLO: edificio			ambiente		altro.....	
VALORE ARCHITETTONICO		nullo		minore		<b>buono</b>		rilevante
RILEVANZA PAESISTICA		negativo		neutro		<b>complementare</b>		caratterizzante
TIPO DI INTERESSE		nullo storico		<b>architettonico</b>		<b>tipologico</b>		ambientale
ATTEGGIAMENTO PROGETTUALE		<b>max conservaz.</b> (h)		<b>sostanziale cons.</b> (i)		ripristino caratteri (l)		libertà da cons. (m)
PROPOSTA DI INTERVENTO		manutenz. ripristino		<b>restauro</b> <b>graticcio</b> (u)		<b>risanamento</b> <b>conservativo</b>		ristrutturazione ricostruzione



(a) funzione specialistica, pregio architettonico; (b) organismo storico a sviluppo lineare o a corte; (c) organismo edilizio minore, antica origine, con caratteristiche storiche; (d) organismo edilizio minore privo di caratteristiche storiche. (e) edificio né legato né contiguo; (f) edificio non autonomo strutturalmente; (g) edificio sequenziale con altri analoghi. (h) recupero con tecniche compatibili delle parti edilizie anche deteriorate, salvaguardia integrità storica, limitati interventi reversibili di adeguamento funzionale; (i) recupero con tecniche anche moderne delle parti deteriorate, salvaguardia tipologia, interventi reversibili di adeguamento funzionale; (l) ripristino delle caratteristiche tipologiche presumibilmente alterate durante gli interventi del secolo scorso: finitura dei fronti raso-pietra, moduli e bordi delle aperture, materiale dei serramenti, tipologia del tetto, tipologia del manto di copertura, ecc.; (m) edilizia con minima caratterizzazione storica, libertà di intervento compatibile con il contesto di inserimento nel rispetto delle caratteristiche tipologiche dei fronti, dei moduli, dei serramenti, dei tetti e dei manti; (u) pareti in graticcio da restaurare conservativamente. STATO DI CONSERVAZIONE: 0. non abitabile; 1. abitabile degradato; 2. abitabile standard; 3. abitabile recente intervento.

SCHEMA DI RILEVO									
IDENTIFICAZIONE DELL'EDIFICIO			loc. Cedegolo <u>loc. Grevo</u>			via Simagra n° 18-20			
Edificio p.p. n° 100 ..... denominazione: .....					catasto nct foglio n.5		mapp. 111		
tip. edificio	architettónica	monumento (a)		palazzo-corte (b)		edilizia significativa (c)		<u>edilizia minore</u> (d)	
	costruttiva	architettónicamente isolato (e)		<u>aggregato diverso</u> (f)		schiera (g)			
destinazione d'uso		pubblico			<u>privato</u>				
destinaz. d'uso livello terra		residenza / <u>accessori</u>			terziario				
QUADRO FESSURATIVO E DISSESTO									
			sinistra	fronte	destra	retro	LESIONI: non rilevanti poche numerose		ALTRO
STATO DI CONSERVAZIONE: 0 <u>1</u> 2 3			STATO DI VINCOLO: edificio			ambiente		altro.....	
VALORE ARCHITETTONICO			<u>nullo</u>		minore		buono		rilevante
RILEVANZA PAESISTICA			negativo		<u>neutro</u>		complementare		caratterizzante
TIPO DI INTERESSE			nullo		storico		architettónico		<u>tipológico</u>
ATTEGGIAMENTO PROGETTUALE			max cons.(h)		<u>sostanziale cons.(i)</u>		<u>ripristino carat.(l)</u>		libertà da cons.(m)
PROPOSTA DI INTERVENTO			manutenz. ripristino		restauro		<u>risanamento conservativo</u>		ristrutturazione ricostruzione



(a) funzione specialistica, pregio architettonico; (b) organismo storico a sviluppo lineare o a corte; (c) organismo edilizio minore, antica origine, con caratteristiche storiche; (d) organismo edilizio minore privo di caratteristiche storiche. (e) edificio né legato né contiguo; (f) edificio non autonomo strutturalmente; (g) edificio sequenziale con altri analoghi. (h) recupero con tecniche compatibili delle parti edilizie anche deteriorate, salvaguardia integrità storica, limitati interventi reversibili di adeguamento funzionale; (i) recupero con tecniche anche moderne delle parti deteriorate, salvaguardia tipologia, interventi reversibili di adeguamento funzionale; (l) ripristino delle caratteristiche tipologiche presumibilmente alterate durante gli interventi del secolo scorso: finitura dei fronti raso-pietra, moduli e bordi delle aperture, materiale dei serramenti, tipologia del tetto, tipologia del manto di copertura, ecc.; (m) edilizia con minima caratterizzazione storica, libertà di intervento compatibile con il contesto di inserimento nel rispetto delle caratteristiche tipologiche dei fronti, dei moduli, dei serramenti, dei tetti e dei manti. STATO DI CONSERVAZIONE: 0.non abitabile; 1.abitabile degradato; 2. abitabile standard; 3.abitabile recente intervento.

# COMUNE DI CEDEGOLO

studi per i centri storici di PGT

SCHEMA DI RILEVO									
IDENTIFICAZIONE DELL'EDIFICIO			loc. Cedegolo <u>loc. Grevo</u>				via Piazza		
Edificio p.p. n° 100A..... denominazione: .....						catasto nct foglio n.5 mapp. 112-113-109 parte (E)			
tip. edificio	architettonea	monumento (a)		palazzo-corte (b)		edilizia significativa (c)		<u>edilizia minore</u> (d)	
	costruttiva	architettoneamente isolato (e)		<u>aggregato diverso</u> (f)		schiera (g)			
destinazione d'uso		pubblico			<u>privato</u>				
destinaz.d'uso livello terra		residenza / <u>accessori</u>			terziario				
QUADRO FESSURATIVO E DISSESTO									
		sinistra	fronte	destra	retro	LESIONI: non rilevanti poche numerose		ALTRO	
STATO DI CONSERVAZIONE: 0 1 <u>2</u> 3		STATO DI VINCOLO: edificio			ambiente		altro.....		
VALORE ARCHITETTONICO		<u>nullo</u>		minore		buono		rilevante	
RILEVANZA PAESISTICA		negativo		<u>neutro</u>		complementare		caratterizzante	
TIPO DI INTERESSE		<u>nullo</u>		storico		architettoneico		tipologico ambientale	
ATTEGGIAMENTO PROGETTUALE		max cons.(h)		<u>sostanziale cons</u> (i)		ripristino carat.(l)		libertà da cons.(m)	
PROPOSTA DI INTERVENTO		manutenz. ripristino		restauro <u>risanamento conservativo</u>		ristrutturazione		ricostruzione	



(a) funzione specialistica, pregio architettoneico; (b) organismo storico a sviluppo lineare o a corte; (c) organismo edilizio minore, antica origine, con caratteristiche storiche; (d) organismo edilizio minore privo di caratteristiche storiche. (e) edificio né legato né contiguo; (f) edificio non autonomo strutturalmente; (g) edificio sequenziale con altri analoghi. (h) recupero con tecniche compatibili delle parti edilizie anche deteriorate, salvaguardia integrità storica, limitati interventi reversibili di adeguamento funzionale; (i) recupero con tecniche anche moderne delle parti deteriorate, salvaguardia tipologia, interventi reversibili di adeguamento funzionale; (l) ripristino delle caratteristiche tipologiche presumibilmente alterate durante gli interventi del secolo scorso: finitura dei fronti raso-pietra, moduli e bordi delle aperture, materiale dei serramenti, tipologia del tetto, tipologia del manto di copertura, ecc.; (m) edilizia con minima caratterizzazione storica, libertà di intervento compatibile con il contesto di inserimento nel rispetto delle caratteristiche tipologiche dei fronti, dei moduli, dei serramenti, dei tetti e dei manti. STATO DI CONSERVAZIONE: 0. non abitabile; 1. abitabile degradato; 2. abitabile standard; 3. abitabile recente intervento.

# COMUNE DI CEDEGOLO

studi per i centri storici di PGT

SCHEDA DI RILEVO							
IDENTIFICAZIONE DELL'EDIFICIO		loc. Cedegolo <u>loc. Grevo</u>			via Simarga		
Edificio p.p. n° 101 ..... denominazione: .....				catasto nct foglio n.5 mapp. 106-107-108-110-109 parte N			
tip. edificio	architettonica	monumento (a)	palazzo-corte (b)		edilizia significativa (c)		<u>edilizia minore</u> (d)
	costruttiva	architettonicamente isolato (e)		<u>aggregato diverso</u> (f)		schiera (g)	
destinazione d'uso		pubblico			<u>privato</u>		
destinaz. d'uso livello terra		residenza / <u>accessori</u>			terziario		
QUADRO FESSURATIVO E DISSESTO							
		sinistra	fronte	destra	retro	LESIONI: non rilevanti poche numerose ALTRO	
STATO DI CONSERVAZIONE: 0 1 2 <u>3</u>		STATO DI VINCOLO: edificio			ambiente		altro.....
VALORE ARCHITETTONICO		<u>nullo</u>		minore	buono		rilevante
RILEVANZA PAESISTICA		negativo		<u>neutro</u>	complementare		caratterizzante
TIPO DI INTERESSE		<u>nullo</u>		storico	architettonico	tipologico	ambientale
ATTEGGIAMENTO PROGETTUALE		max cons.(h)		sostanziale cons(i)		<u>ripristino carat.</u> (l)	libertà da cons.(m)
PROPOSTA DI INTERVENTO		manutenz. ripristino	restauro	risanamento conservativo		<u>ristrutturazione</u>	ricostruzione



(a) funzione specialistica, pregio architettonico; (b) organismo storico a sviluppo lineare o a corte; (c) organismo edilizio minore, antica origine, con caratteristiche storiche; (d) organismo edilizio minore privo di caratteristiche storiche. (e) edificio né legato né contiguo; (f) edificio non autonomo strutturalmente; (g) edificio sequenziale con altri analoghi. (h) recupero con tecniche compatibili delle parti edilizie anche deteriorate, salvaguardia integrità storica, limitati interventi reversibili di adeguamento funzionale; (i) recupero con tecniche anche moderne delle parti deteriorate, salvaguardia tipologia, interventi reversibili di adeguamento funzionale; (l) ripristino delle caratteristiche tipologiche presumibilmente alterate durante gli interventi del secolo scorso: finitura dei fronti raso-pietra, moduli e bordi delle aperture, materiale dei serramenti, tipologia del tetto, tipologia del manto di copertura, ecc.; (m) edilizia con minima caratterizzazione storica, libertà di intervento compatibile con il contesto di inserimento nel rispetto delle caratteristiche tipologiche dei fronti, dei moduli, dei serramenti, dei tetti e dei manti. STATO DI CONSERVAZIONE: 0. non abitabile; 1. abitabile degradato; 2. abitabile standard; 3. abitabile recente intervento.

# COMUNE DI CEDEGOLO

studi per i centri storici di PGT

SCHEDA DI RILEVO									
IDENTIFICAZIONE DELL'EDIFICIO		loc. Cedegolo <b>loc. Grevo</b>			via Simarga n° 14 – vicolo Fossa n°2				
Edificio p.p. n° 101A..... denominazione: .....					catasto nct foglio n.5 mapp. 105-101 parte S				
tip. edificio	architettónica	monumento (a)		palazzo-corte (b)		edilizia significativa (c)		<b>edilizia minore</b> (d)	
	costruttiva	architettónicamente isolato (e)		<b>aggregato diverso</b> (f)		schiera (g)			
destinazione d'uso		pubblico			<b>privato</b>				
destinaz.d'uso livello terra		residenza / <b>accessori</b>			terziario				
QUADRO FESSURATIVO E DISSESTO									
		sinistra	fronte	destra	retro	LESIONI: non rilevanti poche		numerose ALTRO	
STATO DI CONSERVAZIONE: 0 1 <b>2</b> 3		STATO DI VINCOLO: edificio			ambiente		altro.....		
VALORE ARCHITETTONICO		<b>nullo</b>		minore		buono		rilevante	
RILEVANZA PAESISTICA		negativo		<b>neutro</b>		complementare		caratterizzante	
TIPO DI INTERESSE		<b>nullo</b>		storico		architettónico		tipológico	
ATTEGGIAMENTO PROGETTUALE		max cons.(h)		sostanziale cons(i)		<b>ripristino carat.</b> (l)		libertà da cons.(m)	
PROPOSTA DI INTERVENTO		manutenz. ripristino		restauro		risanamento conservativo		<b>ristrutturazione</b> ricostruzione	



(a) funzione specialistica, pregio architettonico; (b) organismo storico a sviluppo lineare o a corte; (c) organismo edilizio minore, antica origine, con caratteristiche storiche; (d) organismo edilizio minore privo di caratteristiche storiche. (e) edificio né legato né contiguo; (f) edificio non autonomo strutturalmente; (g) edificio sequenziale con altri analoghi. (h) recupero con tecniche compatibili delle parti edilizie anche deteriorate, salvaguardia integrità storica, limitati interventi reversibili di adeguamento funzionale; (i) recupero con tecniche anche moderne delle parti deteriorate, salvaguardia tipologia, interventi reversibili di adeguamento funzionale; (l) ripristino delle caratteristiche tipologiche presumibilmente alterate durante gli interventi del secolo scorso: finitura dei fronti raso-pietra, moduli e bordi delle aperture, materiale dei serramenti, tipologia del tetto, tipologia del manto di copertura, ecc.; (m) edilizia con minima caratterizzazione storica, libertà di intervento compatibile con il contesto di inserimento nel rispetto delle caratteristiche tipologiche dei fronti, dei moduli, dei serramenti, dei tetti e dei manti. STATO DI CONSERVAZIONE: 0.non abitabile; 1.abitabile degradato; 2. abitabile standard; 3.abitabile recente intervento.



## COMUNE DI CEDEGOLO

SCHEDA DI RILEVO									
IDENTIFICAZIONE DELL'EDIFICIO		loc. Cedegolo <b>loc. Grevo</b>			vicolo Fossa				
Edificio p.p. n° 101B..... denominazione: .....				catasto nct foglio n.5 mapp. 106-107-108-110-109 parte N					
tip. edificio	architettónica	monumento (a)		palazzo-corte (b)		edilizia significativa (c)		<b>edilizia minore</b> (d)	
	costruttiva	architettónicamente isolato (e)		<b>aggregato diverso</b> (f)				schiera (g)	
destinazione d'uso		pubblico			<b>privato</b>				
destinaz.d'uso livello terra		residenza / <b>accessori</b>			terziario				
QUADRO FESSURATIVO E DISSESTO									
		sinistra	fronte	destra	retro	LESIONI: non rilevanti poche numerose		ALTRO	
STATO DI CONSERVAZIONE: 0 1 <b>2</b> 3		STATO DI VINCOLO: edificio			ambiente		altro.....		
VALORE ARCHITETTONICO		<b>nullo</b>		minore		buono		rilevante	
RILEVANZA PAESISTICA		negativo		<b>neutro</b>		complementare		caratterizzante	
TIPO DI INTERESSE		<b>nullo</b>		storico		architettónico		tipológico	
ATTEGGIAMENTO PROGETTUALE		max cons.(h)		sostanziale cons(i)		<b>ripristino carat.(l)</b>		libertà da cons.(m)	
PROPOSTA DI INTERVENTO		manutenz. ripristino		restauro		risanamento conservativo		<b>ristrutturazione</b> ricostruzione	



(a) funzione specialistica, pregio architettonico; (b) organismo storico a sviluppo lineare o a corte; (c) organismo edilizio minore, antica origine, con caratteristiche storiche; (d) organismo edilizio minore privo di caratteristiche storiche. (e) edificio né legato né contiguo; (f) edificio non autonomo strutturalmente; (g) edificio sequenziale con altri analoghi. (h) recupero con tecniche compatibili delle parti edilizie anche deteriorate, salvaguardia integrità storica, limitati interventi reversibili di adeguamento funzionale; (i) recupero con tecniche anche moderne delle parti deteriorate, salvaguardia tipologia, interventi reversibili di adeguamento funzionale; (l) ripristino delle caratteristiche tipologiche presumibilmente alterate durante gli interventi del secolo scorso: finitura dei fronti raso-pietra, moduli e bordi delle aperture, materiale dei serramenti, tipologia del tetto, tipologia del manto di copertura, ecc.; (m) edilizia con minima caratterizzazione storica, libertà di intervento compatibile con il contesto di inserimento nel rispetto delle caratteristiche tipologiche dei fronti, dei moduli, dei serramenti, dei tetti e dei manti. STATO DI CONSERVAZIONE: 0. non abitabile; 1. abitabile degradato; 2. abitabile standard; 3. abitabile recente intervento.

# COMUNE DI CEDEGOLO

studi per i centri storici di PGT

SCHEMA DI RILEVO							
IDENTIFICAZIONE DELL'EDIFICIO		loc. Cedegolo <u>loc. Grevo</u>			vicolo Fossa		
Edificio p.p. n° 101C..... denominazione: .....				catasto nct foglio n.5 mapp. 108			
tip. edificio	architettonica	monumento (a) palazzo-corte (b)		edilizia significativa (c)		<u>edilizia minore</u> (d)	
	costruttiva	architettonicamente isolato (e)		<u>aggregato diverso</u> (f)		schiera (g)	
destinazione d'uso		pubblico		<u>privato</u>			
destinaz. d'uso livello terra		residenza / <u>accessori</u>		terziario			
QUADRO FESSURATIVO E DISSESTO							
		sinistra	fronte	destra	retro	LESIONI: non rilevanti poche numerose ALTRO	
STATO DI CONSERVAZIONE: <u>0</u> 1 2 3		STATO DI VINCOLO: edificio		ambiente		altro.....	
VALORE ARCHITETTONICO		<u>nullo</u>		<u>minore</u>		buono rilevante	
RILEVANZA PAESISTICA		negativo		<u>neutro</u>		complementare caratterizzante	
TIPO DI INTERESSE		<u>nullo</u> storico		architettonico		tipologico ambientale	
ATTEGGIAMENTO PROGETTUALE		max cons.(h)		<u>sostanziale cons</u> (i)		ripristino carat.(l) libertà da cons.(m)	
PROPOSTA DI INTERVENTO		manutenz. ripristino		restauro <u>risanamento conservativo</u>		ristrutturazione ricostruzione	



(a) funzione specialistica, pregio architettonico; (b) organismo storico a sviluppo lineare o a corte; (c) organismo edilizio minore, antica origine, con caratteristiche storiche; (d) organismo edilizio minore privo di caratteristiche storiche. (e) edificio né legato né contiguo; (f) edificio non autonomo strutturalmente; (g) edificio sequenziale con altri analoghi. (h) recupero con tecniche compatibili delle parti edilizie anche deteriorate, salvaguardia integrità storica, limitati interventi reversibili di adeguamento funzionale; (i) recupero con tecniche anche moderne delle parti deteriorate, salvaguardia tipologia, interventi reversibili di adeguamento funzionale; (l) ripristino delle caratteristiche tipologiche presumibilmente alterate durante gli interventi del secolo scorso: finitura dei fronti raso-pietra, moduli e bordi delle aperture, materiale dei serramenti, tipologia del tetto, tipologia del manto di copertura, ecc.; (m) edilizia con minima caratterizzazione storica, libertà di intervento compatibile con il contesto di inserimento nel rispetto delle caratteristiche tipologiche dei fronti, dei moduli, dei serramenti, dei tetti e dei manti. STATO DI CONSERVAZIONE: 0. non abitabile; 1. abitabile degradato; 2. abitabile standard; 3. abitabile recente intervento.

# COMUNE DI CEDEGOLO

studi per i centri storici di PGT

SCHEMA DI RILEVO							
IDENTIFICAZIONE DELL'EDIFICIO		loc. Cedegolo <u>loc. Grevo</u>			via Vicolo Fossa n° 11		
Edificio p.p. n° 102A ..... denominazione: .....				catasto nct foglio n.5		mapp. 99	
tip. edificio	architettonea	monumento (a)	palazzo-corte (b)	edilizia significativa (c)	<u>edilizia minore</u> (d)		
	costruttiva	architettoneamente isolato (e)		<u>aggregato diverso</u> (f)	schiera (g)		
destinazione d'uso		pubblico			<u>privato</u>		
destinaz. d'uso livello terra		residenza / <u>accessori</u>			terziario		
QUADRO FESSURATIVO E DISSESTO							
		sinistra	fronte	destra	retro	LESIONI: non rilevanti poche numerose ALTRO	
STATO DI CONSERVAZIONE: 0 1 2 <u>3</u>		STATO DI VINCOLO: edificio			ambiente		altro.....
VALORE ARCHITETTONICO		<u>nullo</u>		minore	buono	rilevante	
RILEVANZA PAESISTICA		negativo		<u>neutro</u>	complementare	caratterizzante	
TIPO DI INTERESSE		<u>nullo</u>		storico	architettoneico	tipologico	ambientale
ATTEGGIAMENTO PROGETTUALE		max cons.(h)		<u>sostanziale cons(i)</u> <u>portico</u>	<u>ripristino carat. (l)</u> <u>edificio</u>	libertà da cons.(m)	
PROPOSTA DI INTERVENTO		manutenz. ripristino	restauro	risanamento conservativo	<u>ristrutturazione</u>	ricostruzione	



(a) funzione specialistica, pregio architettoneico; (b) organismo storico a sviluppo lineare o a corte; (c) organismo edilizio minore, antica origine, con caratteristiche storiche; (d) organismo edilizio minore privo di caratteristiche storiche. (e) edificio né legato né contiguo; (f) edificio non autonomo strutturalmente; (g) edificio sequenziale con altri analoghi. (h) recupero con tecniche compatibili delle parti edilizie anche deteriorate, salvaguardia integrità storica, limitati interventi reversibili di adeguamento funzionale; (i) recupero con tecniche anche moderne delle parti deteriorate, salvaguardia tipologia, interventi reversibili di adeguamento funzionale; (l) ripristino delle caratteristiche tipologiche presumibilmente alterate durante gli interventi del secolo scorso: finitura dei fronti raso-pietra, moduli e bordi delle aperture, materiale dei serramenti, tipologia del tetto, tipologia del manto di copertura, ecc.; (m) edilizia con minima caratterizzazione storica, libertà di intervento compatibile con il contesto di inserimento nel rispetto delle caratteristiche tipologiche dei fronti, dei moduli, dei serramenti, dei tetti e dei manti. STATO DI CONSERVAZIONE: 0.non abitabile; 1.abitabile degradato; 2. abitabile standard; 3.abitabile recente intervento.

COMUNE DI CEDEGOLO  
studi per i centri storici di PGT

SCHEDA DI RILEVO									
IDENTIFICAZIONE DELL'EDIFICIO			loc. Cedegolo <u>loc. Grevo</u>			via Vicolo Fossa			
Edificio p.p. n° 102B ..... denominazione: .....					catasto nct foglio n.5		mapp. 100		
tip. edificio	architettonica	monumento (a)		palazzo-corte (b)		edilizia significativa (c)		<u>edilizia minore</u> (d)	
	costruttiva	architettonicamente isolato (e)		<u>aggregato diverso</u> (f)		schiera (g)			
destinazione d'uso		pubblico			<u>privato</u>				
destinaz. d'uso livello terra		residenza / <u>accessori</u>			terziario				
QUADRO FESSURATIVO E DISSESTO									
		sinistra	fronte	destra	retro	LESIONI: non rilevanti poche numerose		ALTRO	
STATO DI CONSERVAZIONE: 0 1 2 <u>3</u>		STATO DI VINCOLO: edificio			ambiente		altro.....		
VALORE ARCHITETTONICO		<u>nullo</u>		minore		buono		rilevante	
RILEVANZA PAESISTICA		negativo		<u>neutro</u>		complementare		caratterizzante	
TIPO DI INTERESSE		<u>nullo</u>		storico		architettónico		tipologico ambientale	
ATTEGGIAMENTO PROGETTUALE		max cons.(h)		<u>sostanziale cons(i)</u> <u>portico</u>		<u>ripristino carat. (l)</u> <u>edificio</u>		libertà da cons.(m)	
PROPOSTA DI INTERVENTO		manutenz. ripristino		restauro		risanamento conservativo		<u>ristrutturazione</u> ricostruzione	



(a) funzione specialistica, pregio architettonico; (b) organismo storico a sviluppo lineare o a corte; (c) organismo edilizio minore, antica origine, con caratteristiche storiche; (d) organismo edilizio minore privo di caratteristiche storiche. (e) edificio né legato né contiguo; (f) edificio non autonomo strutturalmente; (g) edificio sequenziale con altri analoghi. (h) recupero con tecniche compatibili delle parti edilizie anche deteriorate, salvaguardia integrità storica, limitati interventi reversibili di adeguamento funzionale; (i) recupero con tecniche anche moderne delle parti deteriorate, salvaguardia tipologia, interventi reversibili di adeguamento funzionale; (l) ripristino delle caratteristiche tipologiche presumibilmente alterate durante gli interventi del secolo scorso: finitura dei fronti raso-pietra, moduli e bordi delle aperture, materiale dei serramenti, tipologia del tetto, tipologia del manto di copertura, ecc.; (m) edilizia con minima caratterizzazione storica, libertà di intervento compatibile con il contesto di inserimento nel rispetto delle caratteristiche tipologiche dei fronti, dei moduli, dei serramenti, dei tetti e dei manti. STATO DI CONSERVAZIONE: 0.non abitabile; 1.abitabile degradato; 2. abitabile standard; 3.abitabile recente intervento.

SCHEDA DI RILEVO

IDENTIFICAZIONE DELL'EDIFICIO		loc. Cedegolo	<u>loc. Grevo</u>	via Vicolo Fossa n° 8					
Edificio p.p. n° 103 ..... denominazione: .....			catasto nct foglio n.5	mapp. 98					
tip. edificio	architettonica	monumento (a)	palazzo-corte (b)	<u>edilizia significativa</u> (c)	edilizia minore (d)				
	costruttiva	architettonicamente isolato (e)	<u>aggregato diverso</u> (f)	schiera (g)					
destinazione d'uso		pubblico		<u>privato</u>					
destinaz.d'uso livello terra		residenza / <u>accessori</u>		terziario					
QUADRO FESSURATIVO E DISSESTO		sinistra	fronte	destra	retro	LESIONI: non rilevanti	poche	numerose	ALTRO
STATO DI CONSERVAZIONE: <u>0</u> 1 2 3		STATO DI VINCOLO: edificio			ambiente	altro.....			
VALORE ARCHITETTONICO		nessuno	<u>minore</u>	buono	rilevante				
RILEVANZA PAESISTICA		negativo	neutro	<u>complementare</u>	caratterizzante				
TIPO DI INTERESSE		nessuno	storico	architettonico	<u>tipologico</u>	ambientale			
ATTEGGIAMENTO PROGETTUALE		<u>max conservaz.</u> (h)	sostanziale cons. (i)	ripristino caratteri (l)	libertà da cons. (m)				
PROPOSTA DI INTERVENTO		manutenz. ripristino	restauro	<u>risanamento</u> <u>conservativo</u>	ristrutturazione	ricostruzione			



(a) funzione specialistica, pregio architettonico; (b) organismo storico a sviluppo lineare o a corte; (c) organismo edilizio minore, antica origine, con caratteristiche storiche; (d) organismo edilizio minore privo di caratteristiche storiche. (e) edificio né legato né contiguo; (f) edificio non autonomo strutturalmente; (g) edificio sequenziale con altri analoghi. (h) recupero con tecniche compatibili delle parti edilizie anche deteriorate, salvaguardia integrità storica, limitati interventi reversibili di adeguamento funzionale; (i) recupero con tecniche anche moderne delle parti deteriorate, salvaguardia tipologia, interventi reversibili di adeguamento funzionale; (l) ripristino delle caratteristiche tipologiche presumibilmente alterate durante gli interventi del secolo scorso: finitura dei fronti raso-pietra, moduli e bordi delle aperture, materiale dei serramenti, tipologia del tetto, tipologia del manto di copertura, ecc.; (m) edilizia con minima caratterizzazione storica, libertà di intervento compatibile con il contesto di inserimento nel rispetto delle caratteristiche tipologiche dei fronti, dei moduli, dei serramenti, dei tetti e dei manti. STATO DI CONSERVAZIONE: 0.non abitabile; 1.abitabile degradato; 2. abitabile standard; 3.abitabile recente intervento.

# COMUNE DI CEDEGOLO

studi per i centri storici di PGT

SCHEMA DI RILEVO							
IDENTIFICAZIONE DELL'EDIFICIO		loc. Cedegolo <b>loc. Grevo</b>			via Vicolo Fossa n° 9		
Edificio p.p. n° 104 ..... denominazione: .....				catasto nct foglio n.5		mapp. 97	
tip. edificio	architettónica	monumento (a)	palazzo-corte (b)		edilizia significativa (c)		<b>edilizia minore</b> (d)
	costruttiva	architettónicamente isolato (e)		<b>aggregato diverso</b> (f)		schiera (g)	
destinazione d'uso		pubblico			<b>privato</b>		
destinaz. d'uso livello terra		residenza / <b>accessori</b>			terziario		
QUADRO FESSURATIVO E DISSESTO							
		sinistra	fronte	destra	retro	LESIONI: non rilevanti poche numerose ALTRO	
STATO DI CONSERVAZIONE: 0 <b>1</b> 2 3		STATO DI VINCOLO: edificio			ambiente		altro.....
VALORE ARCHITETTONICO		<b>nullo</b>		minore		buono rilevante	
RILEVANZA PAESISTICA		<b>negativo</b>		neutro		complementare caratterizzante	
TIPO DI INTERESSE		<b>nullo</b>		storico architettonico		tipologico ambientale	
ATTEGGIAMENTO PROGETTUALE		max cons.(h)		sostanziale cons(i)		<b>ripristino carat.</b> (l) libertà da cons.(m)	
PROPOSTA DI INTERVENTO		manutenz. ripristino		restauro risanamento conservativo		<b>ristrutturazione</b> ricostruzione	



(a) funzione specialistica, pregio architettonico; (b) organismo storico a sviluppo lineare o a corte; (c) organismo edilizio minore, antica origine, con caratteristiche storiche; (d) organismo edilizio minore privo di caratteristiche storiche. (e) edificio né legato né contiguo; (f) edificio non autonomo strutturalmente; (g) edificio sequenziale con altri analoghi. (h) recupero con tecniche compatibili delle parti edilizie anche deteriorate, salvaguardia integrità storica, limitati interventi reversibili di adeguamento funzionale; (i) recupero con tecniche anche moderne delle parti deteriorate, salvaguardia tipologia, interventi reversibili di adeguamento funzionale; (l) ripristino delle caratteristiche tipologiche presumibilmente alterate durante gli interventi del secolo scorso: finitura dei fronti raso-pietra, moduli e bordi delle aperture, materiale dei serramenti, tipologia del tetto, tipologia del manto di copertura, ecc.; (m) edilizia con minima caratterizzazione storica, libertà di intervento compatibile con il contesto di inserimento nel rispetto delle caratteristiche tipologiche dei fronti, dei moduli, dei serramenti, dei tetti e dei manti. STATO DI CONSERVAZIONE: 0.non abitabile; 1.abitabile degradato; 2. abitabile standard; 3.abitabile recente intervento.

SCHEMA DI RILEVO							
IDENTIFICAZIONE DELL'EDIFICIO		loc. Cedegolo <u>loc. Grevo</u>			vicolo Fossa n° 7		
Edificio p.p. n° 105..... denominazione: .....				catasto nct foglio n.5 mapp. 138			
tip. edificio	architettoneca	monumento (a) palazzo-corte (b)		edilizia significativa (c)		<u>edilizia minore</u> (d)	
	costruttiva	architettonecamente isolato (e)		<u>aggregato diverso</u> (f)		schiera (g)	
destinazione d'uso		pubblico		<u>privato</u>			
destinaz.d'uso livello terra		residenza / <u>accessori</u>		terziario			
QUADRO FESSURATIVO E DISSESTO							
		sinistra	fronte	destra	retro	LESIONI: non rilevanti poche numerose ALTRO	
STATO DI CONSERVAZIONE: <u>0</u> 1 2 3		STATO DI VINCOLO: edificio		ambiente		altro.....	
VALORE ARCHITETTONICO		<u>nullo</u>		minore		buono rilevante	
RILEVANZA PAESISTICA		negativo		<u>neutro</u>		complementare caratterizzante	
TIPO DI INTERESSE		<u>nullo</u>		storico architettonico		tipologico ambientale	
ATTEGGIAMENTO PROGETTUALE		max cons.(h)		sostanziale cons(i)		ripristino carat.(l) <u>libertà da cons.</u> (m)	
PROPOSTA DI INTERVENTO		manutenz. ripristino		restauro risanamento conservativo		ristrutturazione <u>ricostruzione</u>	



(a) funzione specialistica, pregio architettonico; (b) organismo storico a sviluppo lineare o a corte; (c) organismo edilizio minore, antica origine, con caratteristiche storiche; (d) organismo edilizio minore privo di caratteristiche storiche. (e) edificio né legato né contiguo; (f) edificio non autonomo strutturalmente; (g) edificio sequenziale con altri analoghi. (h) recupero con tecniche compatibili delle parti edilizie anche deteriorate, salvaguardia integrità storica, limitati interventi reversibili di adeguamento funzionale; (i) recupero con tecniche anche moderne delle parti deteriorate, salvaguardia tipologia, interventi reversibili di adeguamento funzionale; (l) ripristino delle caratteristiche tipologiche presumibilmente alterate durante gli interventi del secolo scorso: finitura dei fronti raso-pietra, moduli e bordi delle aperture, materiale dei serramenti, tipologia del tetto, tipologia del manto di copertura, ecc.; (m) edilizia con minima caratterizzazione storica, libertà di intervento compatibile con il contesto di inserimento nel rispetto delle caratteristiche tipologiche dei fronti, dei moduli, dei serramenti, dei tetti e dei manti. STATO DI CONSERVAZIONE: 0. non abitabile; 1. abitabile degradato; 2. abitabile standard; 3. abitabile recente intervento.

# COMUNE DI CEDEGOLO

studi per i centri storici di PGT

SCHEDA DI RILEVO									
IDENTIFICAZIONE DELL'EDIFICIO			loc. Cedegolo <u>loc. Grevo</u>			via Vicolo Fossa n° 5-10			
Edificio p.p. n° 106-106A..... denominazione: .....					catasto nct foglio n.5		mapp. 144-145-146		
tip. edificio	architetonica	monumento (a)		palazzo-corte (b)		edilizia significativa (c)		<u>edilizia minore</u> (d)	
	costruttiva	architetticamente isolato (e)		<u>aggregato diverso</u> (f)				schiera (g)	
destinazione d'uso		pubblico			<u>privato</u>				
destinaz.d'uso livello terra		residenza / <u>accessori</u>			terziario				
QUADRO FESSURATIVO E DISSESTO									
			sinistra	fronte	destra	retro	LESIONI: non rilevanti poche numerose		ALTRO
STATO DI CONSERVAZIONE: 0 1 <u>2</u> 3			STATO DI VINCOLO: edificio			ambiente		altro.....	
VALORE ARCHITETTONICO		<u>nullo</u>		minore		buono		rilevante	
RILEVANZA PAESISTICA		negativo		<u>neutro</u>		complementare		caratterizzante	
TIPO DI INTERESSE		<u>nullo</u>		storico		architetonico		tipologico ambientale	
ATTEGGIAMENTO PROGETTUALE		max cons.(h)		sostanziale cons(i)		<u>ripristino carat.</u> (l)		libertà da cons.(m)	
PROPOSTA DI INTERVENTO		manutenz. ripristino		restauro		<u>risanamento conservativo</u>		ristrutturazione ricostruzione	



(a) funzione specialistica, pregio architettonico; (b) organismo storico a sviluppo lineare o a corte; (c) organismo edilizio minore, antica origine, con caratteristiche storiche; (d) organismo edilizio minore privo di caratteristiche storiche. (e) edificio né legato né contiguo; (f) edificio non autonomo strutturalmente; (g) edificio sequenziale con altri analoghi. (h) recupero con tecniche compatibili delle parti edilizie anche deteriorate, salvaguardia integrità storica, limitati interventi reversibili di adeguamento funzionale; (i) recupero con tecniche anche moderne delle parti deteriorate, salvaguardia tipologia, interventi reversibili di adeguamento funzionale; (l) ripristino delle caratteristiche tipologiche presumibilmente alterate durante gli interventi del secolo scorso: finitura dei fronti raso-pietra, moduli e bordi delle aperture, materiale dei serramenti, tipologia del tetto, tipologia del manto di copertura, ecc.; (m) edilizia con minima caratterizzazione storica, libertà di intervento compatibile con il contesto di inserimento nel rispetto delle caratteristiche tipologiche dei fronti, dei moduli, dei serramenti, dei tetti e dei manti. STATO DI CONSERVAZIONE: 0.non abitabile; 1.abitabile degradato; 2. abitabile standard; 3.abitabile recente intervento.



**COMUNE DI CEDEGOLO**  
studi per i centri storici di PGT

SCHEDA DI RILEVO									
IDENTIFICAZIONE DELL'EDIFICIO			loc. Cedegolo <b>loc. Grevo</b>			via Piazza n° 7- vicolo Fossa n°1			
Edificio p.p. n° 107..... denominazione: .....					catasto nct foglio n.5 mapp. 416				
tip. edificio	architettónica	monumento (a)		palazzo-corte (b)		edilizia significativa (c)		<b>edilizia minore</b> (d)	
	costruttiva	<b>architettonicamente isolato</b> (e)		<b>aggregato diverso</b> (f)		schiera (g)			
destinazione d'uso		pubblico			<b>privato</b>				
destinaz. d'uso livello terra		residenza / accessori			<b>terziario</b>				
QUADRO FESSURATIVO E DISSESTO									
			sinistra	fronte	destra	retro	LESIONI: non rilevanti poche numerose		ALTRO
STATO DI CONSERVAZIONE: <b>0</b> 1 2 3			STATO DI VINCOLO: edificio			ambiente		altro.....	
VALORE ARCHITETTONICO			<b>nullo</b>		minore		buono		rilevante
RILEVANZA PAESISTICA			negativo		<b>neutro</b>		complementare		caratterizzante
TIPO DI INTERESSE			<b>nullo</b>		storico		architettonico		tipologico ambientale
ATTEGGIAMENTO PROGETTUALE			max cons.(h)		sostanziale cons(i)		<b>ripristino carat. (l)</b>		libertà da cons.(m)
PROPOSTA DI INTERVENTO			manutenz. ripristino		restauro		risanamento conservativo		<b>ristrutturazione</b> ricostruzione



(a) funzione specialistica, pregio architettonico; (b) organismo storico a sviluppo lineare o a corte; (c) organismo edilizio minore, antica origine, con caratteristiche storiche; (d) organismo edilizio minore privo di caratteristiche storiche. (e) edificio né legato né contiguo; (f) edificio non autonomo strutturalmente; (g) edificio sequenziale con altri analoghi. (h) recupero con tecniche compatibili delle parti edilizie anche deteriorate, salvaguardia integrità storica, limitati interventi reversibili di adeguamento funzionale; (i) recupero con tecniche anche moderne delle parti deteriorate, salvaguardia tipologia, interventi reversibili di adeguamento funzionale; (l) ripristino delle caratteristiche tipologiche presumibilmente alterate durante gli interventi del secolo scorso: finitura dei fronti raso-pietra, moduli e bordi delle aperture, materiale dei serramenti, tipologia del tetto, tipologia del manto di copertura, ecc.; (m) edilizia con minima caratterizzazione storica, libertà di intervento compatibile con il contesto di inserimento nel rispetto delle caratteristiche tipologiche dei fronti, dei moduli, dei serramenti, dei tetti e dei manti. STATO DI CONSERVAZIONE: 0. non abitabile; 1. abitabile degradato; 2. abitabile standard; 3. abitabile recente intervento.

COMUNE DI CEDEGOLO  
studi per i centri storici di PGT

SCHEMA DI RILEVO							
IDENTIFICAZIONE DELL'EDIFICIO		loc. Cedegolo <b>loc. Grevo</b>			via Piazza n° 3-5		
Edificio p.p. n° 108..... denominazione: .....				catasto nct foglio n.5 mapp. 149-148			
tip. edificio	architettonica	monumento (a)		palazzo-corte (b)		edilizia significativa (c)	
	costruttiva	architettonicamente isolato (e)		<b>aggregato diverso</b> (f)		schiera (g)	
destinazione d'uso		pubblico			<b>privato</b>		
destinaz. d'uso livello terra		residenza / <b>accessori</b>			terziario		
QUADRO FESSURATIVO E DISSESTO							
		sinistra	fronte	destra	retro	LESIONI: non rilevanti poche numerose ALTRO	
STATO DI CONSERVAZIONE: 0 1 <b>2</b> 3		STATO DI VINCOLO: edificio			ambiente		altro.....
VALORE ARCHITETTONICO		<b>nullo</b>		minore		buono rilevante	
RILEVANZA PAESISTICA		negativo		<b>neutro</b>		complementare caratterizzante	
TIPO DI INTERESSE		<b>nullo</b>		storico architettonico		tipologico ambientale	
ATTEGGIAMENTO PROGETTUALE		max cons.(h)		<b>sostanziale cons.(i)</b>		ripristino carat.(l) libertà da cons.(m)	
PROPOSTA DI INTERVENTO		manutenz. ripristino		restauro <b>risanamento conservativo</b>		ristrutturazione ricostruzione	



(a) funzione specialistica, pregio architettonico; (b) organismo storico a sviluppo lineare o a corte; (c) organismo edilizio minore, antica origine, con caratteristiche storiche; (d) organismo edilizio minore privo di caratteristiche storiche. (e) edificio né legato né contiguo; (f) edificio non autonomo strutturalmente; (g) edificio sequenziale con altri analoghi. (h) recupero con tecniche compatibili delle parti edilizie anche deteriorate, salvaguardia integrità storica, limitati interventi reversibili di adeguamento funzionale; (i) recupero con tecniche anche moderne delle parti deteriorate, salvaguardia tipologia, interventi reversibili di adeguamento funzionale; (l) ripristino delle caratteristiche tipologiche presumibilmente alterate durante gli interventi del secolo scorso: finitura dei fronti raso-pietra, moduli e bordi delle aperture, materiale dei serramenti, tipologia del tetto, tipologia del manto di copertura, ecc.; (m) edilizia con minima caratterizzazione storica, libertà di intervento compatibile con il contesto di inserimento nel rispetto delle caratteristiche tipologiche dei fronti, dei moduli, dei serramenti, dei tetti e dei manti. STATO DI CONSERVAZIONE: 0. non abitabile; 1. abitabile degradato; 2. abitabile standard; 3. abitabile recente intervento.

# COMUNE DI CEDEGOLO

studi per i centri storici di PGT

SCHEMA DI RILEVO									
IDENTIFICAZIONE DELL'EDIFICIO			loc. Cedegolo <u>loc. Grevo</u>				via Piazza		
Edificio p.p. n° 109 ..... denominazione: .....					catasto nct foglio n.5		mapp. 179N-181-182		
tip. edificio	architettónica	monumento (a)		palazzo-corte (b)		edilizia significativa (c)		<u>edilizia minore</u> (d)	
	costruttiva	architettónicamente isolato (e)		<u>adeguato diverso</u> (f)		schiera (g)			
destinazione d'uso		pubblico			<u>privato</u>				
destinaz. d'uso livello terra		residenza / <u>accessori</u>			<u>terziario</u>				
QUADRO FESSURATIVO E DISSESTO									
			sinistra	fronte	destra	retro	LESIONI: non rilevanti poche numerose ALTRO		
STATO DI CONSERVAZIONE: 0 <u>1</u> 2 3			STATO DI VINCOLO: edificio			ambiente		altro.....	
VALORE ARCHITETTONICO			<u>nullo</u>		minore		buono		rilevante
RILEVANZA PAESISTICA			negativo		<u>neutro</u>		complementare		caratterizzante
TIPO DI INTERESSE			<u>nullo</u>		storico		architettónico		tipológico
ATTEGGIAMENTO PROGETTUALE			max cons.(h)		<u>sostanziale cons(i)</u>		<u>ripristino carat. (l)</u>		libertà da cons.(m)
PROPOSTA DI INTERVENTO			manutenz. ripristino		restauro <u>risanamento conservativo</u>		ristrutturazione		ricostruzione



(a) funzione specialistica, pregio architettonico; (b) organismo storico a sviluppo lineare o a corte; (c) organismo edilizio minore, antica origine, con caratteristiche storiche; (d) organismo edilizio minore privo di caratteristiche storiche. (e) edificio né legato né contiguo; (f) edificio non autonomo strutturalmente; (g) edificio sequenziale con altri analoghi. (h) recupero con tecniche compatibili delle parti edilizie anche deteriorate, salvaguardia integrità storica, limitati interventi reversibili di adeguamento funzionale; (i) recupero con tecniche anche moderne delle parti deteriorate, salvaguardia tipologia, interventi reversibili di adeguamento funzionale; (l) ripristino delle caratteristiche tipologiche presumibilmente alterate durante gli interventi del secolo scorso: finitura dei fronti raso-pietra, moduli e bordi delle aperture, materiale dei serramenti, tipologia del tetto, tipologia del manto di copertura, ecc.; (m) edilizia con minima caratterizzazione storica, libertà di intervento compatibile con il contesto di inserimento nel rispetto delle caratteristiche tipologiche dei fronti, dei moduli, dei serramenti, dei tetti e dei manti. STATO DI CONSERVAZIONE: 0.non abitabile; 1.abitabile degradato; 2. abitabile standard; 3.abitabile recente intervento.

# COMUNE DI CEDEGOLO

studi per i centri storici di PGT

SCHEMA DI RILEVO									
IDENTIFICAZIONE DELL'EDIFICIO		loc. Cedegolo <u>loc. Grevo</u>			piazza Mazzini				
Edificio p.p. n° 110..... denominazione: .....					catasto nct foglio n.5 mapp. 182 parte S				
tip. edificio	architettonica	monumento (a)		palazzo-corte (b)		edilizia significativa (c)		<u>edilizia minore</u> (d)	
	costruttiva	architettonicamente isolato (e)		<u>aggregato diverso</u> (f)		schiera (g)			
destinazione d'uso		pubblico			<u>privato</u>				
destinaz. d'uso livello terra		residenza / <u>accessori</u>			terziario				
QUADRO FESSURATIVO E DISSESTO									
		sinistra	fronte	destra	retro	LESIONI: non rilevanti poche		numerose ALTRO	
STATO DI CONSERVAZIONE: 0 1 <u>2</u> 3		STATO DI VINCOLO: edificio			ambiente		altro.....		
VALORE ARCHITETTONICO		<u>nullo</u>		minore		buono		rilevante	
RILEVANZA PAESISTICA		negativo		<u>neutro</u>		complementare		caratterizzante	
TIPO DI INTERESSE		<u>nullo</u>		storico		architettonico		tipologico ambientale	
ATTEGGIAMENTO PROGETTUALE		max cons.(h)		sostanziale cons(i)		<u>ripristino carat.</u> (l)		libertà da cons.(m)	
PROPOSTA DI INTERVENTO		manutenz. ripristino		restauro <u>risanamento conservativo</u>		ristrutturazione		ricostruzione	



(a) funzione specialistica, pregio architettonico; (b) organismo storico a sviluppo lineare o a corte; (c) organismo edilizio minore, antica origine, con caratteristiche storiche; (d) organismo edilizio minore privo di caratteristiche storiche. (e) edificio né legato né contiguo; (f) edificio non autonomo strutturalmente; (g) edificio sequenziale con altri analoghi. (h) recupero con tecniche compatibili delle parti edilizie anche deteriorate, salvaguardia integrità storica, limitati interventi reversibili di adeguamento funzionale; (i) recupero con tecniche anche moderne delle parti deteriorate, salvaguardia tipologia, interventi reversibili di adeguamento funzionale; (l) ripristino delle caratteristiche tipologiche presumibilmente alterate durante gli interventi del secolo scorso: finitura dei fronti raso-pietra, moduli e bordi delle aperture, materiale dei serramenti, tipologia del tetto, tipologia del manto di copertura, ecc.; (m) edilizia con minima caratterizzazione storica, libertà di intervento compatibile con il contesto di inserimento nel rispetto delle caratteristiche tipologiche dei fronti, dei moduli, dei serramenti, dei tetti e dei manti. STATO DI CONSERVAZIONE: 0. non abitabile; 1. abitabile degradato; 2. abitabile standard; 3. abitabile recente intervento.

SCHEMA DI RILEVO							
IDENTIFICAZIONE DELL'EDIFICIO		loc. Cedegolo <u>loc. Grevo</u>		piazza Mazzini			
Edificio p.p. n° 111..... denominazione: .....				catasto nct foglio n.5 mapp. 180			
tip. edificio	architettonica	monumento (a)	palazzo-corte (b)	edilizia significativa (c)	<u>edilizia minore</u> (d)		
	costruttiva	architettonicamente isolato (e)		<u>aggregato diverso</u> (f)	schiera (g)		
destinazione d'uso		pubblico		<u>privato</u>			
destinaz.d'uso livello terra		residenza / <u>accessori</u>		terziario			
QUADRO FESSURATIVO E DISSESTO							
		sinistra	fronte	destra	retro	LESIONI: non rilevanti poche numerose ALTRO	
STATO DI CONSERVAZIONE: 0 1 2 <u>3</u>		STATO DI VINCOLO: edificio		ambiente		altro.....	
VALORE ARCHITETTONICO		<u>nullo</u>		minore		buono rilevante	
RILEVANZA PAESISTICA		negativo		<u>neutro</u>		complementare caratterizzante	
TIPO DI INTERESSE		<u>nullo</u>		storico architettonico		tipologico ambientale	
ATTEGGIAMENTO PROGETTUALE		max cons.(h)		sostanziale cons(i)		<u>ripristino carat.</u> (l) libertà da cons.(m)	
PROPOSTA DI INTERVENTO		manutenz. ripristino		restauro risanamento conservativo		<u>ristrutturazione</u> ricostruzione	



(a) funzione specialistica, pregio architettonico; (b) organismo storico a sviluppo lineare o a corte; (c) organismo edilizio minore, antica origine, con caratteristiche storiche; (d) organismo edilizio minore privo di caratteristiche storiche. (e) edificio né legato né contiguo; (f) edificio non autonomo strutturalmente; (g) edificio sequenziale con altri analoghi. (h) recupero con tecniche compatibili delle parti edilizie anche deteriorate, salvaguardia integrità storica, limitati interventi reversibili di adeguamento funzionale; (i) recupero con tecniche anche moderne delle parti deteriorate, salvaguardia tipologia, interventi reversibili di adeguamento funzionale; (l) ripristino delle caratteristiche tipologiche presumibilmente alterate durante gli interventi del secolo scorso: finitura dei fronti raso-pietra, moduli e bordi delle aperture, materiale dei serramenti, tipologia del tetto, tipologia del manto di copertura, ecc.; (m) edilizia con minima caratterizzazione storica, libertà di intervento compatibile con il contesto di inserimento nel rispetto delle caratteristiche tipologiche dei fronti, dei moduli, dei serramenti, dei tetti e dei manti. STATO DI CONSERVAZIONE: 0. non abitabile; 1. abitabile degradato; 2. abitabile standard; 3. abitabile recente intervento.

# COMUNE DI CEDEGOLO

studi per i centri storici di PGT

SCHEDA DI RILEVO									
IDENTIFICAZIONE DELL'EDIFICIO			loc. Cedegolo <u>loc. Grevo</u>				Piazza G. Mazzini n° 14-15		
Edificio p.p. n° 112 .....			denominazione: Caseificio Grevo			catasto nct foglio n.5		mapp. 176	
tip. edificio	architettónica	monumento (a)		palazzo-corte (b)		edilizia significativa (c)		<u>edilizia minore</u> (d)	
	costruttiva	architettónicamente isolato (e)		<u>aggregato diverso</u> (f)				schiera (g)	
destinazione d'uso		<u>pubblico</u>			privato				
destinaz. d'uso livello terra		residenza / <u>accessori</u>			terziario				
QUADRO FESSURATIVO E DISSESTO									
			sinistra	fronte	destra	retro	LESIONI: non rilevanti poche numerose ALTRO		
STATO DI CONSERVAZIONE: 0 1 2 <u>3</u>			STATO DI VINCOLO: edificio			ambiente		altro.....	
VALORE ARCHITETTONICO		<u>nullo</u>		minore		buono		rilevante	
RILEVANZA PAESISTICA		negativo		neutro		complementare		<u>caratterizzante</u>	
TIPO DI INTERESSE		nullo storico		architettónico		tipológico		<u>ambientale</u>	
ATTEGGIAMENTO PROGETTUALE		max cons.(h)		<u>sostanziale cons(i)</u> <u>portico</u>		<u>ripristino carat. (l)</u> <u>edificio</u>		libertà da cons.(m)	
PROPOSTA DI INTERVENTO		manutenz. ripristino		restauro <u>risanamento conservativo</u>		ristrutturazione		ricostruzione	



(a) funzione specialistica, pregio architettonico; (b) organismo storico a sviluppo lineare o a corte; (c) organismo edilizio minore, antica origine, con caratteristiche storiche; (d) organismo edilizio minore privo di caratteristiche storiche. (e) edificio né legato né contiguo; (f) edificio non autonomo strutturalmente; (g) edificio sequenziale con altri analoghi. (h) recupero con tecniche compatibili delle parti edilizie anche deteriorate, salvaguardia integrità storica, limitati interventi reversibili di adeguamento funzionale; (i) recupero con tecniche anche moderne delle parti deteriorate, salvaguardia tipologia, interventi reversibili di adeguamento funzionale; (l) ripristino delle caratteristiche tipologiche presumibilmente alterate durante gli interventi del secolo scorso: finitura dei fronti raso-pietra, moduli e bordi delle aperture, materiale dei serramenti, tipologia del tetto, tipologia del manto di copertura, ecc.; (m) edilizia con minima caratterizzazione storica, libertà di intervento compatibile con il contesto di inserimento nel rispetto delle caratteristiche tipologiche dei fronti, dei moduli, dei serramenti, dei tetti e dei manti. STATO DI CONSERVAZIONE: 0.non abitabile; 1.abitabile degradato; 2. abitabile standard; 3.abitabile recente intervento.

COMUNE DI CEDEGOLO  
studi per i centri storici di PGT

SCHEMA DI RILEVO								
IDENTIFICAZIONE DELL'EDIFICIO			loc. Cedegolo <b>loc. Grevo</b>		pz G. Mazzini n°12 – strada Comun. del Noviolo			
Edificio p.p. n° 113 ..... denominazione: .....					catasto nct foglio n.5		mapp. 174-175	
tip. edificio	architettónica	monumento (a) palazzo-corte (b)		edilizia significativa (c)		<b>edilizia minore</b> (d)		
	costruttiva	architettónicamente isolato (e)		<b>aggregato diverso</b> (f)		schiera (g)		
destinazione d'uso		pubblico		<b>privato</b>				
destinaz.d'uso livello terra		residenza / <b>accessori</b>		terziario				
QUADRO FESSURATIVO E DISSESTO								
			sinistra	fronte	destra	retro	LESIONI: non rilevanti poche numerose ALTRO	
STATO DI CONSERVAZIONE: 0 1 <b>2</b> 3			STATO DI VINCOLO: edificio			ambiente		altro.....
VALORE ARCHITETTONICO		<b>nullo</b>		minore		buono		rilevante
RILEVANZA PAESISTICA		negativo		<b>neutro</b>		complementare		caratterizzante
TIPO DI INTERESSE		<b>nullo</b>		storico		architettónico		tipológico ambientale
ATTEGGIAMENTO PROGETTUALE		max cons.(h)		<b>sostanziale cons(i)</b>		<b>ripristino carat.(l)</b>		libertà da cons.(m)
PROPOSTA DI INTERVENTO		manutenz. ripristino		restauro		risanamento conservativo		<b>ristrutturazione</b> ricostruzione



(a) funzione specialistica, pregio architettonico; (b) organismo storico a sviluppo lineare o a corte; (c) organismo edilizio minore, antica origine, con caratteristiche storiche; (d) organismo edilizio minore privo di caratteristiche storiche. (e) edificio né legato né contiguo; (f) edificio non autonomo strutturalmente; (g) edificio sequenziale con altri analoghi. (h) recupero con tecniche compatibili delle parti edilizie anche deteriorate, salvaguardia integrità storica, limitati interventi reversibili di adeguamento funzionale; (i) recupero con tecniche anche moderne delle parti deteriorate, salvaguardia tipologia, interventi reversibili di adeguamento funzionale; (l) ripristino delle caratteristiche tipologiche presumibilmente alterate durante gli interventi del secolo scorso: finitura dei fronti raso-pietra, moduli e bordi delle aperture, materiale dei serramenti, tipologia del tetto, tipologia del manto di copertura, ecc.; (m) edilizia con minima caratterizzazione storica, libertà di intervento compatibile con il contesto di inserimento nel rispetto delle caratteristiche tipologiche dei fronti, dei moduli, dei serramenti, dei tetti e dei manti. STATO DI CONSERVAZIONE: 0.non abitabile; 1.abitabile degradato; 2. abitabile standard; 3.abitabile recente intervento.

**COMUNE DI CEDEGOLO**  
studi per i centri storici di PGT

SCHEDA DI RILEVO									
IDENTIFICAZIONE DELL'EDIFICIO			loc. Cedegolo <b>loc. Grevo</b>			strada Comun.delNoviolo n° 4			
Edificio p.p. n° 114 ..... denominazione: .....					catasto nct foglio n.5		mapp. 171-172-173		
<b>tip. edificio</b>	<b>architettonica</b>	monumento (a)		palazzo-corte (b)		edilizia significativa (c)		<b>edilizia minore</b> (d)	
	<b>costruttiva</b>	architettonicamente isolato (e)		<b>aggregato diverso</b> (f)		schiera (g)			
<b>destinazione d'uso</b>		pubblico			<b>privato</b>				
<b>destinaz.d'uso livello terra</b>		<b>residenza / accessori</b>			terziario				
<b>QUADRO FESSURATIVO E DISSESTO</b>									
		sinistra	fronte	destra	retro	LESIONI: non rilevanti poche		numerose	ALTRO
<b>STATO DI CONSERVAZIONE: 0 1 2 3</b>		<b>STATO DI VINCOLO: edificio</b>			<b>ambiente</b>		<b>altro.....</b>		
<b>VALORE ARCHITETTONICO</b>		<b>nullo</b>		minore		buono		rilevante	
<b>RILEVANZA PAESISTICA</b>		negativo		<b>neutro</b>		complementare		caratterizzante	
<b>TIPO DI INTERESSE</b>		<b>nullo</b>		storico		architettonico		tipologico ambientale	
<b>ATTEGGIAMENTO PROGETTUALE</b>		max cons.(h)		sostanziale cons(i)		ripristino carat.(l)		<b>libertà da cons.(m)</b>	
<b>PROPOSTA DI INTERVENTO</b>		manutenz. ripristino		restauro		risanamento conservativo		<b>ristrutturazione</b> ricostruzione	



(a) funzione specialistica, pregio architettonico; (b) organismo storico a sviluppo lineare o a corte; (c) organismo edilizio minore, antica origine, con caratteristiche storiche; (d) organismo edilizio minore privo di caratteristiche storiche. (e) edificio né legato né contiguo; (f) edificio non autonomo strutturalmente; (g) edificio sequenziale con altri analoghi. (h) recupero con tecniche compatibili delle parti edilizie anche deteriorate, salvaguardia integrità storica, limitati interventi reversibili di adeguamento funzionale; (i) recupero con tecniche anche moderne delle parti deteriorate, salvaguardia tipologia, interventi reversibili di adeguamento funzionale; (l) ripristino delle caratteristiche tipologiche presumibilmente alterate durante gli interventi del secolo scorso: finitura dei fronti raso-pietra, moduli e bordi delle aperture, materiale dei serramenti, tipologia del tetto, tipologia del manto di copertura, ecc.; (m) edilizia con minima caratterizzazione storica, libertà di intervento compatibile con il contesto di inserimento nel rispetto delle caratteristiche tipologiche dei fronti, dei moduli, dei serramenti, dei tetti e dei manti. STATO DI CONSERVAZIONE: 0.non abitabile; 1.abitabile degradato; 2. abitabile standard; 3.abitabile recente intervento.



# COMUNE DI CEDEGOLO

studi per i centri storici di PGT

SCHEDA DI RILEVO							
IDENTIFICAZIONE DELL'EDIFICIO		loc. Cedegolo <u>loc. Grevo</u>		via Piazza – via Centrale n°1-3			
Edificio p.p. n° 115..... denominazione: .....				catasto nct foglio n.5 mapp. 186-188-189			
tip. edificio	architetonica	monumento (a)	palazzo-corte (b)	edilizia significativa (c)		<u>edilizia minore</u> (d)	
	costruttiva	architetonicamente isolato (e)		<u>aggregato diverso</u> (f)		schiera (g)	
destinazione d'uso		pubblico		<u>privato</u>			
destinaz.d'uso livello terra		residenza / accessori		<u>terziario</u>			
QUADRO FESSURATIVO E DISSESTO							
		sinistra	fronte	destra	retro	LESIONI: non rilevanti poche numerose ALTRO	
STATO DI CONSERVAZIONE: 0 1 2 <u>3</u>		STATO DI VINCOLO: edificio		ambiente		altro.....	
VALORE ARCHITETTONICO		<u>nullo</u>		minore		buono rilevante	
RILEVANZA PAESISTICA		negativo		neutro		<u>complementare</u> caratterizzante	
TIPO DI INTERESSE		<u>nullo</u> storico		architetonico		tipologico ambientale	
ATTEGGIAMENTO PROGETTUALE		max cons.(h)		sostanziale cons(i)		<u>ripristino carat.</u> (l) libertà da cons.(m)	
PROPOSTA DI INTERVENTO		manutenz. ripristino		restauro risanamento conservativo		<u>ristrutturazione</u> ricostruzione	



(a) funzione specialistica, pregio architetonico; (b) organismo storico a sviluppo lineare o a corte; (c) organismo edilizio minore, antica origine, con caratteristiche storiche; (d) organismo edilizio minore privo di caratteristiche storiche. (e) edificio né legato né contiguo; (f) edificio non autonomo strutturalmente; (g) edificio sequenziale con altri analoghi. (h) recupero con tecniche compatibili delle parti edilizie anche deteriorate, salvaguardia integrità storica, limitati interventi reversibili di adeguamento funzionale; (i) recupero con tecniche anche moderne delle parti deteriorate, salvaguardia tipologia, interventi reversibili di adeguamento funzionale; (l) ripristino delle caratteristiche tipologiche presumibilmente alterate durante gli interventi del secolo scorso: finitura dei fronti raso-pietra, moduli e bordi delle aperture, materiale dei serramenti, tipologia del tetto, tipologia del manto di copertura, ecc.; (m) edilizia con minima caratterizzazione storica, libertà di intervento compatibile con il contesto di inserimento nel rispetto delle caratteristiche tipologiche dei fronti, dei moduli, dei serramenti, dei tetti e dei manti. STATO DI CONSERVAZIONE: 0. non abitabile; 1. abitabile degradato; 2. abitabile standard; 3. abitabile recente intervento.

COMUNE DI CEDEGOLO  
studi per i centri storici di PGT

SCHEMA DI RILEVO											
IDENTIFICAZIONE DELL'EDIFICIO			loc. Cedegolo <b>loc. Grevo</b>			via Piazza					
Edificio p.p. n° 116 ..... denominazione: .....					catasto nct foglio n.5	mapp. 183-184-185-190N SW					
tip. edificio	architettonica	monumento (a)	palazzo-corte (b)		edilizia significativa (c)		<b>edilizia minore</b> (d)				
	costruttiva	architettonicamente isolato (e)		<b>adeguato diverso</b> (f)		<b>schiera</b> (g)					
destinazione d'uso		pubblico		<b>privato</b>							
destinaz. d'uso livello terra		residenza / accessori		<b>terziario</b>							
QUADRO FESSURATIVO E DISSESTO											
			sinistra	fronte	destra	retro	LESIONI: non rilevanti	poche	numerose	ALTRO	
STATO DI CONSERVAZIONE: 0 1 2 <b>3</b>			STATO DI VINCOLO: edificio			ambiente		altro.....			
VALORE ARCHITETTONICO			<b>nullo</b>		minore		buono		rilevante		
RILEVANZA PAESISTICA			negativo		<b>neutro</b>		complementare		caratterizzante		
TIPO DI INTERESSE			<b>nullo</b>		storico		architettonico		tipologico		ambientale
ATTEGGIAMENTO PROGETTUALE			max cons.(h)		sostanziale cons(i)		<b>ripristino carat.</b> (l)		libertà da cons.(m)		
PROPOSTA DI INTERVENTO			manutenz. ripristino		restauro		<b>risanamento conservativo</b>		ristrutturazione		ricostruzione



(a) funzione specialistica, pregio architettonico; (b) organismo storico a sviluppo lineare o a corte; (c) organismo edilizio minore, antica origine, con caratteristiche storiche; (d) organismo edilizio minore privo di caratteristiche storiche. (e) edificio né legato né contiguo; (f) edificio non autonomo strutturalmente; (g) edificio sequenziale con altri analoghi. (h) recupero con tecniche compatibili delle parti edilizie anche deteriorate, salvaguardia integrità storica, limitati interventi reversibili di adeguamento funzionale; (i) recupero con tecniche anche moderne delle parti deteriorate, salvaguardia tipologia, interventi reversibili di adeguamento funzionale; (l) ripristino delle caratteristiche tipologiche presumibilmente alterate durante gli interventi del secolo scorso: finitura dei fronti raso-pietra, moduli e bordi delle aperture, materiale dei serramenti, tipologia del tetto, tipologia del manto di copertura, ecc.; (m) edilizia con minima caratterizzazione storica, libertà di intervento compatibile con il contesto di inserimento nel rispetto delle caratteristiche tipologiche dei fronti, dei moduli, dei serramenti, dei tetti e dei manti. STATO DI CONSERVAZIONE: 0.non abitabile; 1.abitabile degradato; 2. abitabile standard; 3.abitabile recente intervento.

# COMUNE DI CEDEGOLO

studi per i centri storici di PGT

SCHEMA DI RILEVO									
IDENTIFICAZIONE DELL'EDIFICIO			loc. Cedegolo <b>loc. Grevo</b>			via Piazza			
Edificio p.p. n° 117 ..... denominazione: .....					catasto nct foglio n.5		mapp. 150		
<b>tip. edificio</b>	<b>architettonica</b>	monumento (a)		palazzo-corte (b)		edilizia significativa (c)		<b>edilizia minore</b> (d)	
	<b>costruttiva</b>	architettonicamente isolato (e)		aggregato diverso (f)		<b>schiera</b> (g)			
<b>destinazione d'uso</b>		pubblico			<b>privato</b>				
<b>destinaz. d'uso livello terra</b>		residenza / <b>accessori</b>			<b>terziario</b>				
<b>QUADRO FESSURATIVO E DISSESTO</b>									
			sinistra	fronte	destra	retro	LESIONI: non rilevanti   poche   numerose   ALTRO		
STATO DI CONSERVAZIONE: 0 1 <b>2</b> 3			STATO DI VINCOLO: edificio			ambiente		altro.....	
<b>VALORE ARCHITETTONICO</b>			nullo		<b>minore</b>		buono   rilevante		
<b>RILEVANZA PAESISTICA</b>			negativo		neutro		complementare <b>caratterizzante</b>		
<b>TIPO DI INTERESSE</b>			nullo   storico		architettonico		<b>tipologico</b>		ambientale
<b>ATTEGGIAMENTO PROGETTUALE</b>			max cons.(h)		<b>sostanziale cons(i)</b>		ripristino carat.(l)	libertà da cons.(m)	
<b>PROPOSTA DI INTERVENTO</b>			manutenz. ripristino	restauro	<b>risanamento conservativo</b>		ristrutturazione	ricostruzione	



(a) funzione specialistica, pregio architettonico; (b) organismo storico a sviluppo lineare o a corte; (c) organismo edilizio minore, antica origine, con caratteristiche storiche; (d) organismo edilizio minore privo di caratteristiche storiche. (e) edificio né legato né contiguo; (f) edificio non autonomo strutturalmente; (g) edificio sequenziale con altri analoghi. (h) recupero con tecniche compatibili delle parti edilizie anche deteriorate, salvaguardia integrità storica, limitati interventi reversibili di adeguamento funzionale; (i) recupero con tecniche anche moderne delle parti deteriorate, salvaguardia tipologia, interventi reversibili di adeguamento funzionale; (l) ripristino delle caratteristiche tipologiche presumibilmente alterate durante gli interventi del secolo scorso: finitura dei fronti raso-pietra, moduli e bordi delle aperture, materiale dei serramenti, tipologia del tetto, tipologia del manto di copertura, ecc.; (m) edilizia con minima caratterizzazione storica, libertà di intervento compatibile con il contesto di inserimento nel rispetto delle caratteristiche tipologiche dei fronti, dei moduli, dei serramenti, dei tetti e dei manti. STATO DI CONSERVAZIONE: 0.non abitabile; 1.abitabile degradato; 2. abitabile standard; 3.abitabile recente intervento.

# COMUNE DI CEDEGOLO

studi per i centri storici di PGT

SCHEMA DI RILEVO									
IDENTIFICAZIONE DELL'EDIFICIO			loc. Cedegolo <b>loc. Grevo</b>				via Piazza		
Edificio p.p. n° 118..... denominazione: .....					catasto nct foglio n.5 mapp. 151 parte (W)				
tip. edificio	architettonica	monumento (a)		palazzo-corte (b)		edilizia significativa (c)		<b>edilizia minore</b> (d)	
	costruttiva	architettonicamente isolato (e)		<b>aggregato diverso</b> (f)		schiera (g)			
destinazione d'uso		pubblico			<b>privato</b>				
destinaz. d'uso livello terra		residenza / <b>accessori</b>			terziario				
QUADRO FESSURATIVO E DISSESTO									
		sinistra	fronte	destra	retro	LESIONI: non rilevanti poche numerose		ALTRO	
STATO DI CONSERVAZIONE: 0 1 2 <b>3</b>		STATO DI VINCOLO: edificio			ambiente		altro.....		
VALORE ARCHITETTONICO		<b>nullo</b>		minore		buono		rilevante	
RILEVANZA PAESISTICA		negativo		<b>neutro</b>		complementare		caratterizzante	
TIPO DI INTERESSE		<b>nullo</b>		storico		architettonico		tipologico ambientale	
ATTEGGIAMENTO PROGETTUALE		max cons.(h)		<b>sostanziale cons(i)</b>		ripristino carat.(l)		libertà da cons.(m)	
PROPOSTA DI INTERVENTO		manutenz. ripristino		restauro <b>risanamento conservativo</b>		ristrutturazione		ricostruzione	



(a) funzione specialistica, pregio architettonico; (b) organismo storico a sviluppo lineare o a corte; (c) organismo edilizio minore, antica origine, con caratteristiche storiche; (d) organismo edilizio minore privo di caratteristiche storiche. (e) edificio né legato né contiguo; (f) edificio non autonomo strutturalmente; (g) edificio sequenziale con altri analoghi. (h) recupero con tecniche compatibili delle parti edilizie anche deteriorate, salvaguardia integrità storica, limitati interventi reversibili di adeguamento funzionale; (i) recupero con tecniche anche moderne delle parti deteriorate, salvaguardia tipologia, interventi reversibili di adeguamento funzionale; (l) ripristino delle caratteristiche tipologiche presumibilmente alterate durante gli interventi del secolo scorso: finitura dei fronti raso-pietra, moduli e bordi delle aperture, materiale dei serramenti, tipologia del tetto, tipologia del manto di copertura, ecc.; (m) edilizia con minima caratterizzazione storica, libertà di intervento compatibile con il contesto di inserimento nel rispetto delle caratteristiche tipologiche dei fronti, dei moduli, dei serramenti, dei tetti e dei manti. STATO DI CONSERVAZIONE: 0. non abitabile; 1. abitabile degradato; 2. abitabile standard; 3. abitabile recente intervento.

# COMUNE DI CEDEGOLO

studi per i centri storici di PGT

SCHEMA DI RILEVO									
IDENTIFICAZIONE DELL'EDIFICIO			loc. Cedegolo <u>loc. Grevo</u>				via Piazza		
Edificio p.p. n° 119..... denominazione: .....						catasto nct foglio n.5 mapp. 117			
tip. edificio	architettonica	monumento (a)	palazzo-corte (b)		edilizia significativa (c)		<u>edilizia minore</u> (d)		
	costruttiva	architettonicamente isolato (e)		<u>aggregato diverso</u> (f)			schiera (g)		
destinazione d'uso		pubblico			<u>privato</u>				
destinaz. d'uso livello terra		residenza / <u>accessori</u>			terziario				
QUADRO FESSURATIVO E DISSESTO									
		sinistra	fronte	destra	retro	LESIONI: non rilevanti poche numerose		ALTRO	
STATO DI CONSERVAZIONE: 0 1 2 <u>3</u>		STATO DI VINCOLO: edificio			ambiente		altro.....		
VALORE ARCHITETTONICO		<u>nullo</u>		minore		buono		rilevante	
RILEVANZA PAESISTICA		<u>negativo</u>		neutro		complementare		caratterizzante	
TIPO DI INTERESSE		<u>nullo</u>		storico		architettonico		tipologico ambientale	
ATTEGGIAMENTO PROGETTUALE		max cons.(h)		sostanziale cons(i)		<u>ripristino carat. (l)</u>		libertà da cons.(m)	
PROPOSTA DI INTERVENTO		manutenz. ripristino		restauro		risanamento conservativo		<u>ristrutturazione</u> ricostruzione	



(a) funzione specialistica, pregio architettonico; (b) organismo storico a sviluppo lineare o a corte; (c) organismo edilizio minore, antica origine, con caratteristiche storiche; (d) organismo edilizio minore privo di caratteristiche storiche. (e) edificio né legato né contiguo; (f) edificio non autonomo strutturalmente; (g) edificio sequenziale con altri analoghi. (h) recupero con tecniche compatibili delle parti edilizie anche deteriorate, salvaguardia integrità storica, limitati interventi reversibili di adeguamento funzionale; (i) recupero con tecniche anche moderne delle parti deteriorate, salvaguardia tipologia, interventi reversibili di adeguamento funzionale; (l) ripristino delle caratteristiche tipologiche presumibilmente alterate durante gli interventi del secolo scorso: finitura dei fronti raso-pietra, moduli e bordi delle aperture, materiale dei serramenti, tipologia del tetto, tipologia del manto di copertura, ecc.; (m) edilizia con minima caratterizzazione storica, libertà di intervento compatibile con il contesto di inserimento nel rispetto delle caratteristiche tipologiche dei fronti, dei moduli, dei serramenti, dei tetti e dei manti. STATO DI CONSERVAZIONE: 0. non abitabile; 1. abitabile degradato; 2. abitabile standard; 3. abitabile recente intervento.

# COMUNE DI CEDEGOLO

studi per i centri storici di PGT

SCHEMA DI RILEVO									
IDENTIFICAZIONE DELL'EDIFICIO			loc. Cedegolo <u>loc. Grevo</u>				via Sestuana		
Edificio p.p. n° 120-122..... denominazione: .....					catasto nct foglio n.5 mapp. 22-23-25				
tip. edificio	architettónica	monumento (a)		palazzo-corte (b)		edilizia significativa (c)		<u>edilizia minore</u> (d)	
	costruttiva	architettonicamente isolato (e)		<u>aggregato diverso</u> (f)		schiera (g)			
destinazione d'uso		pubblico		<u>privato</u>		commerciale		...	
destinaz. d'uso livello terra		residenza		<u>accessori</u>		autorimessa		terziario	
QUADRO FESSURATIVO E DISSESTO									
			sinistra	fronte	destra	retro	LESIONI: non rilevanti poche numerose ALTRO		
STATO DI CONSERVAZIONE: 0 1 <u>2</u> 3			STATO DI VINCOLO: edificio			ambiente		altro.....	
VALORE ARCHITETTONICO			<u>nullo</u>		minore		buono		rilevante
RILEVANZA PAESISTICA			negativo		<u>neutro</u>		complementare		caratterizzante
TIPO DI INTERESSE			<u>nullo</u>		storico		architettónico		tipológico
ATTEGGIAMENTO PROGETTUALE			max cons.(h)		sostanziale cons(i)		<u>ripristinò carat.</u> (l)		libertà da cons.(m)
PROPOSTA DI INTERVENTO			manutenz. ripristino		restauro		risanamento conservativo		<u>ristrutturazione</u> ricostruzione



(a) funzione specialistica, pregio architettonico; (b) organismo storico a sviluppo lineare o a corte; (c) organismo edilizio minore, antica origine, con caratteristiche storiche; (d) organismo edilizio minore privo di caratteristiche storiche. (e) edificio né legato né contiguo; (f) edificio non autonomo strutturalmente; (g) edificio sequenziale con altri analoghi. (h) recupero con tecniche compatibili delle parti edilizie anche deteriorate, salvaguardia integrità storica, limitati interventi reversibili di adeguamento funzionale; (i) recupero con tecniche anche moderne delle parti deteriorate, salvaguardia tipologia, interventi reversibili di adeguamento funzionale; (l) ripristino delle caratteristiche tipologiche presumibilmente alterate durante gli interventi del secolo scorso: finitura dei fronti raso-pietra, moduli e bordi delle aperture, materiale dei serramenti, tipologia del tetto, tipologia del manto di copertura, ecc.; (m) edilizia con minima caratterizzazione storica, libertà di intervento compatibile con il contesto di inserimento nel rispetto delle caratteristiche tipologiche dei fronti, dei moduli, dei serramenti, dei tetti e dei manti. STATO DI CONSERVAZIONE: 0. non abitabile; 1. abitabile degradato; 2. abitabile standard; 3. abitabile recente intervento.

SCHEDA DI RILEVO

IDENTIFICAZIONE DELL'EDIFICIO		loc. Cedegolo	<u>loc. Grevo</u>	via Sestuana			
Edificio p.p. n° 121 ..... denominazione: .....			catasto nct foglio n.5		mapp. 21		
tip. edificio	architettonica	monumento (a)	palazzo-corte (b)	<u>edilizia significativa</u> (c)	edilizia minore (d)		
	costruttiva	<u>architettonicamente isolato</u> (e)	aggregato diverso (f)		schiera (g)		
destinazione d'uso		pubblico		<u>privato</u>			
destinaz.d'uso livello terra		residenza / <u>accessori</u>		terziario			
QUADRO FESSURATIVO E DISSESTO		sinistra	fronte	destra	retro	LESIONI: non rilevanti poche numerose ALTRO	
STATO DI CONSERVAZIONE: <u>0</u> 1 2 3		STATO DI VINCOLO: edificio		ambiente		altro.....	
VALORE ARCHITETTONICO		<u>nullo</u>		minore		buono rilevante	
RILEVANZA PAESISTICA		negativo		neutro		<u>complementare</u> caratterizzante	
TIPO DI INTERESSE		nullo storico		architettonico		<u>tipologico</u> ambientale	
ATTEGGIAMENTO PROGETTUALE		max conservaz.(h)		<u>sostanziale cons.</u> (i)		ripristino caratteri(l) libertà da cons.(m)	
PROPOSTA DI INTERVENTO		manutenz. ripristino		restauro		<u>risanamento conservativo</u> ristrutturazione ricostruzione	



(a) funzione specialistica, pregio architettonico; (b) organismo storico a sviluppo lineare o a corte; (c) organismo edilizio minore, antica origine, con caratteristiche storiche; (d) organismo edilizio minore privo di caratteristiche storiche. (e) edificio né legato né contiguo; (f) edificio non autonomo strutturalmente; (g) edificio sequenziale con altri analoghi. (h) recupero con tecniche compatibili delle parti edilizie anche deteriorate, salvaguardia integrità storica, limitati interventi reversibili di adeguamento funzionale; (i) recupero con tecniche anche moderne delle parti deteriorate, salvaguardia tipologia, interventi reversibili di adeguamento funzionale; (l) ripristino delle caratteristiche tipologiche presumibilmente alterate durante gli interventi del secolo scorso: finitura dei fronti raso-pietra, moduli e bordi delle aperture, materiale dei serramenti, tipologia del tetto, tipologia del manto di copertura, ecc.; (m) edilizia con minima caratterizzazione storica, libertà di intervento compatibile con il contesto di inserimento nel rispetto delle caratteristiche tipologiche dei fronti, dei moduli, dei serramenti, dei tetti e dei manti. STATO DI CONSERVAZIONE: 0.non abitabile; 1.abitabile degradato; 2. abitabile standard; 3.abitabile recente intervento.

## COMUNE DI CEDEGOLO

studi per i centri storici di PGT

SCHEMA DI RILEVO							
IDENTIFICAZIONE DELL'EDIFICIO		loc. Cedegolo	<u>loc. Grevo</u>	via Torchio n° 14			
Edificio p.p. n° 123 .....			denominazione: .....		catasto nct foglio n.5	mapp. 18 parte (S)	
tip. edificio	architettónica	monumento (a)	palazzo-corte (b)	edilizia significativa (c)		<u>edilizio minore</u> (d)	
	costruttiva	architettónicamente isolato (e)		<u>aggregato diverso</u> (f)		schiera (g)	
destinazione d'uso		pubblico		<u>privato</u>			
destinaz.d'uso livello terra		residenza / <u>accessori</u>		terziario			
QUADRO FESSURATIVO E DISSESTO							
		sinistra	fronte	destra	retro	LESIONI: non rilevanti	poche numerose ALTRO
STATO DI CONSERVAZIONE: 0 <u>1</u> 2 3		STATO DI VINCOLO: edificio		ambiente		altro.....	
VALORE ARCHITETTONICO		<u>nullo</u>		minore		buono rilevante	
RILEVANZA PAESISTICA		negativo		<u>neutro</u>		complementare caratterizzante	
TIPO DI INTERESSE		nullo storico		architettónico		<u>tipológico</u> ambientale	
ATTEGGIAMENTO PROGETTUALE		max cons.(h)		<u>sostanziale cons(i)</u> <u>portico</u>		<u>ripristino carat.(l)</u> <u>edificio</u> libertà da cons.(m)	
PROPOSTA DI INTERVENTO		manutenz. ripristino		restauro risanamento conservativo		<u>ristrutturazione</u> ricostruzione	



(a) funzione specialistica, pregio architettonico; (b) organismo storico a sviluppo lineare o a corte; (c) organismo edilizio minore, antica origine, con caratteristiche storiche; (d) organismo edilizio minore privo di caratteristiche storiche. (e) edificio né legato né contiguo; (f) edificio non autonomo strutturalmente; (g) edificio sequenziale con altri analoghi. (h) recupero con tecniche compatibili delle parti edilizie anche deteriorate, salvaguardia integrità storica, limitati interventi reversibili di adeguamento funzionale; (i) recupero con tecniche anche moderne delle parti deteriorate, salvaguardia tipologia, interventi reversibili di adeguamento funzionale; (l) ripristino delle caratteristiche tipologiche presumibilmente alterate durante gli interventi del secolo scorso: finitura dei fronti raso-pietra, moduli e bordi delle aperture, materiale dei serramenti, tipologia del tetto, tipologia del manto di copertura, ecc.; (m) edilizia con minima caratterizzazione storica, libertà di intervento compatibile con il contesto di inserimento nel rispetto delle caratteristiche tipologiche dei fronti, dei moduli, dei serramenti, dei tetti e dei manti. STATO DI CONSERVAZIONE: 0.non abitabile; 1.abitabile degradato; 2. abitabile standard; 3.abitabile recente intervento.



SCHEDA DI RILEVO									
IDENTIFICAZIONE DELL'EDIFICIO		loc. Cedegolo		loc. Grevo			via Sestuano - via Torchio		
Edificio p.p. n° 123A ..... denominazione: .....					catasto nct foglio n.5		mapp. 20-18 parte (N)		
tip. edificio	architettonica	monumento (a)		palazzo-corte (b)		edilizia significativa (c)		edilizia minore (d)	
	costruttiva	architettonicamente isolato (e)		aggregato diverso (f)		schiera (g)			
destinazione d'uso		pubblico		privato		commerciale		...	
destinaz.d'uso livello terra		residenza		accessori		autorimessa		terziario	
QUADRO FESSURATIVO E DISSESTO				sinistra	fronte	destra	retro	LESIONI: non rilevanti poche numerose ALTRO	
STATO DI CONSERVAZIONE: 0 1 2 3				STATO DI VINCOLO: edificio			ambiente		altro.....
VALORE ARCHITETTONICO				nullo		minore		buono rilevante	
RILEVANZA PAESISTICA				negativo		neutro		complementare caratterizzante	
TIPO DI INTERESSE				nullo storico		architettonico		tipologico ambientale	
ATTEGGIAMENTO PROGETTUALE				max conservaz. (h)		sostanziale cons. (i)		ripristino caratteri (l) libertà da cons. (m)	
PROPOSTA DI INTERVENTO				manutenz. ripristino		restauro		risanamento ristrutturazione ricostruzione conservativo	



(a) funzione specialistica, pregio architettonico; (b) organismo storico a sviluppo lineare o a corte; (c) organismo edilizio minore, antica origine, con caratteristiche storiche; (d) organismo edilizio minore privo di caratteristiche storiche. (e) edificio né legato né contiguo; (f) edificio non autonomo strutturalmente; (g) edificio sequenziale con altri analoghi. (h) recupero con tecniche compatibili delle parti edilizie anche deteriorate, salvaguardia integrità storica, limitati interventi reversibili di adeguamento funzionale; (i) recupero con tecniche anche moderne delle parti deteriorate, salvaguardia tipologia, interventi reversibili di adeguamento funzionale; (l) ripristino delle caratteristiche tipologiche presumibilmente alterate durante gli interventi del secolo scorso: finitura dei fronti raso-pietra, moduli e bordi delle aperture, materiale dei serramenti, tipologia del tetto, tipologia del manto di copertura, ecc.; (m) edilizia con minima caratterizzazione storica, libertà di intervento compatibile con il contesto di inserimento nel rispetto delle caratteristiche tipologiche dei fronti, dei moduli, dei serramenti, dei tetti e dei manti. STATO DI CONSERVAZIONE: 0.non abitabile; 1.abitabile degradato; 2. abitabile standard; 3.abitabile recente intervento.

# COMUNE DI CEDEGOLO

studi per i centri storici di PGT

SCHEDA DI RILEVO							
IDENTIFICAZIONE DELL'EDIFICIO		loc. Cedegolo <u>loc. Grevo</u>		via Sestuana – strada comunale del Rogo			
Edificio p.p. n° 124..... denominazione: .....				catasto nct foglio n.4 mapp. 172			
tip. edificio	architettónica	monumento (a) palazzo-corte (b)		edilizia significativa (c)		<u>edilizia minore</u> (d)	
	costruttiva	<u>architettonicamente isolato</u> (e)		aggregato diverso (f)		schiera (g)	
destinazione d'uso		pubblico		<u>privato</u>			
destinaz.d'uso livello terra		residenza / <u>accessori</u>		terziario			
QUADRO FESSURATIVO E DISSESTO							
		sinistra	fronte	destra	retro	LESIONI: non rilevanti	poche numerose ALTRO
STATO DI CONSERVAZIONE: 0 1 <u>2</u> 3		STATO DI VINCOLO: edificio		ambiente		altro.....	
VALORE ARCHITETTONICO		<u>nullo</u>		minore		buono rilevante	
RILEVANZA PAESISTICA		negativo		<u>neutro</u>		complementare caratterizzante	
TIPO DI INTERESSE		<u>nullo</u>		storico architettonico		tipologico ambientale	
ATTEGGIAMENTO PROGETTUALE		max cons.(h)		sostanziale cons(i)		<u>ripristino carat.</u> (l) libertà da cons.(m)	
PROPOSTA DI INTERVENTO		manutenz. ripristino		restauro risanamento conservativo		<u>ristrutturazione</u> ricostruzione	



(a) funzione specialistica, pregio architettonico; (b) organismo storico a sviluppo lineare o a corte; (c) organismo edilizio minore, antica origine, con caratteristiche storiche; (d) organismo edilizio minore privo di caratteristiche storiche. (e) edificio né legato né contiguo; (f) edificio non autonomo strutturalmente; (g) edificio sequenziale con altri analoghi. (h) recupero con tecniche compatibili delle parti edilizie anche deteriorate, salvaguardia integrità storica, limitati interventi reversibili di adeguamento funzionale; (i) recupero con tecniche anche moderne delle parti deteriorate, salvaguardia tipologia, interventi reversibili di adeguamento funzionale; (l) ripristino delle caratteristiche tipologiche presumibilmente alterate durante gli interventi del secolo scorso: finitura dei fronti raso-pietra, moduli e bordi delle aperture, materiale dei serramenti, tipologia del tetto, tipologia del manto di copertura, ecc.; (m) edilizia con minima caratterizzazione storica, libertà di intervento compatibile con il contesto di inserimento nel rispetto delle caratteristiche tipologiche dei fronti, dei moduli, dei serramenti, dei tetti e dei manti. STATO DI CONSERVAZIONE: 0. non abitabile; 1. abitabile degradato; 2. abitabile standard; 3. abitabile recente intervento.

# COMUNE DI CEDEGOLO

studi per i centri storici di PGT

## SCHEDA DI RILEVO

IDENTIFICAZIONE DELL'EDIFICIO		loc. Cedegolo	<u>loc. Grevo</u>	via Torchio n° 23			
Edificio p.p. n° 125 ..... denominazione: .....			catasto nct foglio n.5	mapp. 7-9			
tip. edificio	architettonica	monumento (a)	palazzo-corte (b)	<u>edilizia significativa</u> (c)	edilizia minore (d)		
	costruttiva	architettonicamente isolato (e)		<u>aggregato diverso</u> (f)	schiera (g)		
destinazione d'uso		pubblico		<u>privato</u>			
destinaz.d'uso livello terra		residenza / <u>accessori</u>		terziario			
QUADRO FESSURATIVO E DISSESTO		sinistra	fronte	destra	retro	LESIONI: non rilevanti   poche   numerose   ALTRO	
STATO DI CONSERVAZIONE: <u>0</u> 1 2 3		STATO DI VINCOLO: edificio		ambiente		altro.....	
VALORE ARCHITETTONICO		nullo		minore		<u>buono</u> rilevante	
RILEVANZA PAESISTICA		negativo		neutro		complementare <u>caratterizzante</u>	
TIPO DI INTERESSE		nullo   storico		<u>architettonico</u>		<u>tipologico</u> <u>ambientale</u>	
ATTEGGIAMENTO PROGETTUALE		<u>max conservaz.</u> (h)		sostanziale cons. (i)		ripristino caratteri (l)   libertà da cons. (m)	
PROPOSTA DI INTERVENTO		manutenz. <u>restauro</u> ripristino <u>graticcio</u> (u)		<u>risanamento</u> <u>conservativo</u>		ristrutturazione   ricostruzione	



(a) funzione specialistica, pregio architettonico; (b) organismo storico a sviluppo lineare o a corte; (c) organismo edilizio minore, antica origine, con caratteristiche storiche; (d) organismo edilizio minore privo di caratteristiche storiche. (e) edificio né legato né contiguo; (f) edificio non autonomo strutturalmente; (g) edificio sequenziale con altri analoghi. (h) recupero con tecniche compatibili delle parti edilizie anche deteriorate, salvaguardia integrità storica, limitati interventi reversibili di adeguamento funzionale; (i) recupero con tecniche anche moderne delle parti deteriorate, salvaguardia tipologia, interventi reversibili di adeguamento funzionale; (l) ripristino delle caratteristiche tipologiche presumibilmente alterate durante gli interventi del secolo scorso: finitura dei fronti raso-pietra, moduli e bordi delle aperture, materiale dei serramenti, tipologia del tetto, tipologia del manto di copertura, ecc.; (m) edilizia con minima caratterizzazione storica, libertà di intervento compatibile con il contesto di inserimento nel rispetto delle caratteristiche tipologiche dei fronti, dei moduli, dei serramenti, dei tetti e dei manti; (u) pareti in graticciato da restaurare conservativamente. STATO DI CONSERVAZIONE: 0.non abitabile; 1.abitabile degradato; 2. abitabile standard; 3.abitabile recente intervento.

SCHEDA DI RILEVO								
IDENTIFICAZIONE DELL'EDIFICIO			loc. Cedegolo <u>loc. Grevo</u>			via Torchio		
Edificio p.p. n° 126 ..... denominazione: .....					catasto nct foglio n.5		mapp. 5-6	
tip. edificio	architettonica	monumento (a)	palazzo-corte (b)		edilizia significativa (c)		<u>edilizia minore</u> (d)	
	costruttiva	<u>architettonicamente isolato</u> (e)		<u>aggregato diverso</u> (f)		schiera (g)		
destinazione d'uso		pubblico			<u>privato</u>			
destinaz. d'uso livello terra		residenza / <u>accessori</u>			terziario			
QUADRO FESSURATIVO E DISSESTO								
			sinistra	fronte	destra	retro	LESIONI: non rilevanti poche numerose ALTRO	
STATO DI CONSERVAZIONE: 0 1 <u>2</u> 3			STATO DI VINCOLO: edificio			ambiente		altro.....
VALORE ARCHITETTONICO			nullo		<u>minore</u>		buono rilevante	
RILEVANZA PAESISTICA			negativo		<u>neutro</u>		complementare caratterizzante	
TIPO DI INTERESSE			<u>nullo</u>		storico architettonico		tipologico ambientale	
ATTEGGIAMENTO PROGETTUALE			max cons.(h)		<u>sostanziale cons(i)</u>		ripristino carat.(l) libertà da cons.(m)	
PROPOSTA DI INTERVENTO			manutenz. ripristino		restauro <u>risanamento conservativo</u>		ristrutturazione ricostruzione	



(a) funzione specialistica, pregio architettonico; (b) organismo storico a sviluppo lineare o a corte; (c) organismo edilizio minore, antica origine, con caratteristiche storiche; (d) organismo edilizio minore privo di caratteristiche storiche. (e) edificio né legato né contiguo; (f) edificio non autonomo strutturalmente; (g) edificio sequenziale con altri analoghi. (h) recupero con tecniche compatibili delle parti edilizie anche deteriorate, salvaguardia integrità storica, limitati interventi reversibili di adeguamento funzionale; (i) recupero con tecniche anche moderne delle parti deteriorate, salvaguardia tipologia, interventi reversibili di adeguamento funzionale; (l) ripristino delle caratteristiche tipologiche presumibilmente alterate durante gli interventi del secolo scorso: finitura dei fronti raso-pietra, moduli e bordi delle aperture, materiale dei serramenti, tipologia del tetto, tipologia del manto di copertura, ecc.; (m) edilizia con minima caratterizzazione storica, libertà di intervento compatibile con il contesto di inserimento nel rispetto delle caratteristiche tipologiche dei fronti, dei moduli, dei serramenti, dei tetti e dei manti. STATO DI CONSERVAZIONE: 0.non abitabile; 1.abitabile degradato; 2. abitabile standard; 3.abitabile recente intervento.

# COMUNE DI CEDEGOLO

studi per i centri storici di PGT

SCHEDA DI RILEVO							
IDENTIFICAZIONE DELL'EDIFICIO		loc. Cedegolo <u>loc. Grevo</u>			via Torchio n° 21,21A		
Edificio p.p. n° 127..... denominazione: .....				catasto nct foglio n.5 mapp. 13			
tip. edificio	architettónica	monumento (a) palazzo-corte (b)		edilizia significativa (c)		<u>edilizia minore</u> (d)	
	costruttiva	architettonicamente isolato (e)		<u>aggregato diverso</u> (f)		schiera (g)	
destinazione d'uso		pubblico		<u>privato</u>			
destinaz. d'uso livello terra		residenza / <u>accessori</u>		terziario			
QUADRO FESSURATIVO E DISSESTO							
		sinistra	fronte	destra	retro	LESIONI: non rilevanti poche numerose ALTRO	
STATO DI CONSERVAZIONE: 0 1 2 <u>3</u>		STATO DI VINCOLO: edificio		ambiente		altro.....	
VALORE ARCHITETTONICO		<u>nullo</u>		minore		buono rilevante	
RILEVANZA PAESISTICA		negativo		<u>neutro</u>		complementare caratterizzante	
TIPO DI INTERESSE		<u>nullo</u>		storico architettonico		tipologico ambientale	
ATTEGGIAMENTO PROGETTUALE		max cons.(h)		sostanziale cons(i)		<u>ripristino carat.</u> (l) libertà da cons.(m)	
PROPOSTA DI INTERVENTO		manutenz. ripristino		restauro risanamento conservativo		<u>ristrutturazione</u> ricostruzione	



(a) funzione specialistica, pregio architettonico; (b) organismo storico a sviluppo lineare o a corte; (c) organismo edilizio minore, antica origine, con caratteristiche storiche; (d) organismo edilizio minore privo di caratteristiche storiche. (e) edificio né legato né contiguo; (f) edificio non autonomo strutturalmente; (g) edificio sequenziale con altri analoghi. (h) recupero con tecniche compatibili delle parti edilizie anche deteriorate, salvaguardia integrità storica, limitati interventi reversibili di adeguamento funzionale; (i) recupero con tecniche anche moderne delle parti deteriorate, salvaguardia tipologia, interventi reversibili di adeguamento funzionale; (l) ripristino delle caratteristiche tipologiche presumibilmente alterate durante gli interventi del secolo scorso: finitura dei fronti raso-pietra, moduli e bordi delle aperture, materiale dei serramenti, tipologia del tetto, tipologia del manto di copertura, ecc.; (m) edilizia con minima caratterizzazione storica, libertà di intervento compatibile con il contesto di inserimento nel rispetto delle caratteristiche tipologiche dei fronti, dei moduli, dei serramenti, dei tetti e dei manti. STATO DI CONSERVAZIONE: 0. non abitabile; 1. abitabile degradato; 2. abitabile standard; 3. abitabile recente intervento.

# COMUNE DI CEDEGOLO

studi per i centri storici di PGT

SCHEMA DI RILEVO									
IDENTIFICAZIONE DELL'EDIFICIO			loc. Cedegolo <b>loc. Grevo</b>				via Torchio n° 13-17-19		
Edificio p.p. n° 128 ..... denominazione: .....					catasto nct foglio n.5		mapp. 14-15-17-39		
tip. edificio	architettónica	monumento (a)		palazzo-corte (b)		edilizia significativa (c)		<b>edilizia minore</b> (d)	
	costruttiva	architettónicamente isolato (e)		<b>aggregato diverso</b> (f)		schiera (g)			
destinazione d'uso		pubblico			<b>privato</b>				
destinaz. d'uso livello terra		residenza / <b>accessori</b>			terziario				
QUADRO FESSURATIVO E DISSESTO									
			sinistra	fronte	destra	retro	LESIONI: non rilevanti poche numerose		ALTRO
STATO DI CONSERVAZIONE: 0 1 <b>2</b> 3			STATO DI VINCOLO: edificio			ambiente		altro.....	
VALORE ARCHITETTONICO		<b>nullo</b>		minore		buono		rilevante	
RILEVANZA PAESISTICA		negativo		<b>neutro</b>		complementare		caratterizzante	
TIPO DI INTERESSE		<b>nullo</b>		storico		architettónico		tipológico	
ATTEGGIAMENTO PROGETTUALE		max cons. (h)		<b>sostanziale cons (i)</b>		<b>ripristino cara. (l)</b>		libertà da cons. (m)	
PROPOSTA DI INTERVENTO		manutenz. ripristino		restauro		<b>risanamento conservativo</b>		ristrutturazione ricostruzione	



(a) funzione specialistica, pregio architettonico; (b) organismo storico a sviluppo lineare o a corte; (c) organismo edilizio minore, antica origine, con caratteristiche storiche; (d) organismo edilizio minore privo di caratteristiche storiche. (e) edificio né legato né contiguo; (f) edificio non autonomo strutturalmente; (g) edificio sequenziale con altri analoghi. (h) recupero con tecniche compatibili delle parti edilizie anche deteriorate, salvaguardia integrità storica, limitati interventi reversibili di adeguamento funzionale; (i) recupero con tecniche anche moderne delle parti deteriorate, salvaguardia tipologia, interventi reversibili di adeguamento funzionale; (l) ripristino delle caratteristiche tipologiche presumibilmente alterate durante gli interventi del secolo scorso: finitura dei fronti raso-pietra, moduli e bordi delle aperture, materiale dei serramenti, tipologia del tetto, tipologia del manto di copertura, ecc.; (m) edilizia con minima caratterizzazione storica, libertà di intervento compatibile con il contesto di inserimento nel rispetto delle caratteristiche tipologiche dei fronti, dei moduli, dei serramenti, dei tetti e dei manti. STATO DI CONSERVAZIONE: 0. non abitabile; 1. abitabile degradato; 2. abitabile standard; 3. abitabile recente intervento.

COMUNE DI CEDEGOLO  
studi per i centri storici di PGT

SCHEDA DI RILEVO								
IDENTIFICAZIONE DELL'EDIFICIO			loc. Cedegolo <u>loc. Grevo</u>			via Dosina		
Edificio p.p. n° 129..... denominazione: .....					catasto nct foglio n.4 mapp. ex 167			
tip. edificio	architettonica	monumento (a)		palazzo-corte (b)		edilizia significativa (c)		<u>edilizia minore</u> (d)
	costruttiva	architettonicamente isolato (e)		<u>aggregato diverso</u> (f)		schiera (g)		
destinazione d'uso		pubblico			<u>privato</u>			
destinaz.d'uso livello terra		residenza / <u>accessori</u>			terziario			
QUADRO FESSURATIVO E DISSESTO								
			sinistra	fronte	destra	retro	LESIONI: non rilevanti poche numerose ALTRO	
STATO DI CONSERVAZIONE: 0 1 2 <u>3</u>			STATO DI VINCOLO: edificio			ambiente		altro.....
VALORE ARCHITETTONICO			<u>nullo</u>		minore		buono rilevante	
RILEVANZA PAESISTICA			negativo		<u>neutro</u>		complementare caratterizzante	
TIPO DI INTERESSE			<u>nullo</u>		storico architettonico		tipologico ambientale	
ATTEGGIAMENTO PROGETTUALE			max cons.(h)		sostanziale cons(i)		<u>ripristino carat.(l)</u> libertà da cons.(m)	
PROPOSTA DI INTERVENTO			manutenz. ripristino		restauro risanamento conservativo		<u>ristrutturazione</u> ricostruzione	



(a) funzione specialistica, pregio architettonico; (b) organismo storico a sviluppo lineare o a corte; (c) organismo edilizio minore, antica origine, con caratteristiche storiche; (d) organismo edilizio minore privo di caratteristiche storiche. (e) edificio né legato né contiguo; (f) edificio non autonomo strutturalmente; (g) edificio sequenziale con altri analoghi. (h) recupero con tecniche compatibili delle parti edilizie anche deteriorate, salvaguardia integrità storica, limitati interventi reversibili di adeguamento funzionale; (i) recupero con tecniche anche moderne delle parti deteriorate, salvaguardia tipologia, interventi reversibili di adeguamento funzionale; (l) ripristino delle caratteristiche tipologiche presumibilmente alterate durante gli interventi del secolo scorso: finitura dei fronti raso-pietra, moduli e bordi delle aperture, materiale dei serramenti, tipologia del tetto, tipologia del manto di copertura, ecc.; (m) edilizia con minima caratterizzazione storica, libertà di intervento compatibile con il contesto di inserimento nel rispetto delle caratteristiche tipologiche dei fronti, dei moduli, dei serramenti, dei tetti e dei manti. STATO DI CONSERVAZIONE: 0. non abitabile; 1. abitabile degradato; 2. abitabile standard; 3. abitabile recente intervento.

COMUNE DI CEDEGOLO  
studi per i centri storici di PGT

SCHEDA DI RILEVO								
IDENTIFICAZIONE DELL'EDIFICIO			loc. Cedegolo <u>loc. Grevo</u>			via Dosina		
Edificio p.p. n° 130..... denominazione: .....					catasto nct foglio n.5 mapp. ex 27			
tip. edificio	architettonica	monumento (a)		palazzo-corte (b)		edilizia significativa (c)		<u>edilizia minore</u> (d)
	costruttiva	architettonicamente isolato (e)		<u>aggregato diverso</u> (f)		schiera (g)		
destinazione d'uso		pubblico			<u>privato</u>			
destinaz. d'uso livello terra		residenza / <u>accessori</u>			terziario			
QUADRO FESSURATIVO E DISSESTO								
			sinistra	fronte	destra	retro	LESIONI: non rilevanti poche numerose ALTRO	
STATO DI CONSERVAZIONE: 0 1 2 <u>3</u>			STATO DI VINCOLO: edificio			ambiente		altro.....
VALORE ARCHITETTONICO		<u>nullo</u>		minore		buono		rilevante
RILEVANZA PAESISTICA		negativo		<u>neutro</u>		complementare		caratterizzante
TIPO DI INTERESSE		<u>nullo</u>		storico		architettonico		tipologico ambientale
ATTEGGIAMENTO PROGETTUALE		max cons.(h)		sostanziale cons(i)		<u>ripristino carat.(l)</u>		libertà da cons.(m)
PROPOSTA DI INTERVENTO		manutenz. ripristino		restauro		risanamento conservativo		<u>ristrutturazione</u> ricostruzione



(a) funzione specialistica, pregio architettonico; (b) organismo storico a sviluppo lineare o a corte; (c) organismo edilizio minore, antica origine, con caratteristiche storiche; (d) organismo edilizio minore privo di caratteristiche storiche. (e) edificio né legato né contiguo; (f) edificio non autonomo strutturalmente; (g) edificio sequenziale con altri analoghi. (h) recupero con tecniche compatibili delle parti edilizie anche deteriorate, salvaguardia integrità storica, limitati interventi reversibili di adeguamento funzionale; (i) recupero con tecniche anche moderne delle parti deteriorate, salvaguardia tipologia, interventi reversibili di adeguamento funzionale; (l) ripristino delle caratteristiche tipologiche presumibilmente alterate durante gli interventi del secolo scorso: finitura dei fronti raso-pietra, moduli e bordi delle aperture, materiale dei serramenti, tipologia del tetto, tipologia del manto di copertura, ecc.; (m) edilizia con minima caratterizzazione storica, libertà di intervento compatibile con il contesto di inserimento nel rispetto delle caratteristiche tipologiche dei fronti, dei moduli, dei serramenti, dei tetti e dei manti. STATO DI CONSERVAZIONE: 0. non abitabile; 1. abitabile degradato; 2. abitabile standard; 3. abitabile recente intervento.



# COMUNE DI CEDEGOLO

studi per i centri storici di PGT

SCHEDA DI RILEVO									
IDENTIFICAZIONE DELL'EDIFICIO			loc. Cedegolo <u>loc. Grevo</u>				via Corna		
Edificio p.p. n° 131 ..... denominazione: .....						catasto nct foglio n.5 mapp. 307			
tip. edificio	architettónica	monumento (a)		palazzo-corte (b)		edilizia significativa (c)		<u>edilizia minore</u> (d)	
	costruttiva	architettonicamente isolato (e)		<u>aggregato diverso</u> (f)		schiera (g)			
destinazione d'uso		pubblico			<u>privato</u>				
destinaz. d'uso livello terra		residenza / <u>accessori</u>			terziario				
QUADRO FESSURATIVO E DISSESTO									
			sinistra	fronte	destra	retro	LESIONI: non rilevanti poche numerose		ALTRO
STATO DI CONSERVAZIONE: 0 1 2 <u>3</u>			STATO DI VINCOLO: edificio			ambiente		altro.....	
VALORE ARCHITETTONICO			<u>nullo</u>		minore		buono		rilevante
RILEVANZA PAESISTICA			negativo		<u>neutro</u>		complementare		caratterizzante
TIPO DI INTERESSE			<u>nullo</u>		storico		architettónico		tipologico ambientale
ATTEGGIAMENTO PROGETTUALE			max cons.(h)		sostanziale cons(i)		<u>ripristino carat. (l)</u>		libertà da cons.(m)
PROPOSTA DI INTERVENTO			manutenz. ripristino		restauro <u>risanamento conservativo</u>		ristrutturazione		ricostruzione



(a) funzione specialistica, pregio architettonico; (b) organismo storico a sviluppo lineare o a corte; (c) organismo edilizio minore, antica origine, con caratteristiche storiche; (d) organismo edilizio minore privo di caratteristiche storiche. (e) edificio né legato né contiguo; (f) edificio non autonomo strutturalmente; (g) edificio sequenziale con altri analoghi. (h) recupero con tecniche compatibili delle parti edilizie anche deteriorate, salvaguardia integrità storica, limitati interventi reversibili di adeguamento funzionale; (i) recupero con tecniche anche moderne delle parti deteriorate, salvaguardia tipologia, interventi reversibili di adeguamento funzionale; (l) ripristino delle caratteristiche tipologiche presumibilmente alterate durante gli interventi del secolo scorso: finitura dei fronti raso-pietra, moduli e bordi delle aperture, materiale dei serramenti, tipologia del tetto, tipologia del manto di copertura, ecc.; (m) edilizia con minima caratterizzazione storica, libertà di intervento compatibile con il contesto di inserimento nel rispetto delle caratteristiche tipologiche dei fronti, dei moduli, dei serramenti, dei tetti e dei manti. STATO DI CONSERVAZIONE: 0. non abitabile; 1. abitabile degradato; 2. abitabile standard; 3. abitabile recente intervento.

# COMUNE DI CEDEGOLO

studi per i centri storici di PGT

SCHEMA DI RILEVO							
IDENTIFICAZIONE DELL'EDIFICIO		loc. Cedegolo <u>loc. Grevo</u>			via Corna		
Edificio p.p. n° 131b..... denominazione: .....				catasto nct foglio n.5 mapp. 306			
tip. edificio	architettónica	monumento (a)	palazzo-corte (b)	edilizia significativa (c)	<u>edilizia minore</u> (d)		
	costruttiva	architettónicamente isolato (e)		<u>aggregato diverso</u> (f)	schiera (g)		
destinazione d'uso		pubblico			<u>privato</u>		
destinaz. d'uso livello terra		residenza / <u>accessori</u>			terziario		
QUADRO FESSURATIVO E DISSESTO							
		sinistra	fronte	destra	retro	LESIONI: non rilevanti	poche numerose ALTRO
STATO DI CONSERVAZIONE: 0 1 <u>2</u> 3		STATO DI VINCOLO: edificio			ambiente	altro.....	
VALORE ARCHITETTONICO		<u>nullo</u>	minore	buono	rilevante		
RILEVANZA PAESISTICA		negativo	<u>neutro</u>	complementare	caratterizzante		
TIPO DI INTERESSE		<u>nullo</u>	storico	architettónico	tipológico	ambientale	
ATTEGGIAMENTO PROGETTUALE		max cons.(h)	sostanziale cons(i)	<u>ripristino carat.</u> (l)	libertà da cons.(m)		
PROPOSTA DI INTERVENTO		manutenz. ripristino	restauro	<u>risanamento conservativo</u>	ristrutturazione	ricostruzione	



(a) funzione specialistica, pregio architettónico; (b) organismo storico a sviluppo lineare o a corte; (c) organismo edilizio minore, antica origine, con caratteristiche storiche; (d) organismo edilizio minore privo di caratteristiche storiche. (e) edificio né legato né contiguo; (f) edificio non autonomo strutturalmente; (g) edificio sequenziale con altri analoghi. (h) recupero con tecniche compatibili delle parti edilizie anche deteriorate, salvaguardia integrità storica, limitati interventi reversibili di adeguamento funzionale; (i) recupero con tecniche anche moderne delle parti deteriorate, salvaguardia tipologia, interventi reversibili di adeguamento funzionale; (l) ripristino delle caratteristiche tipologiche presumibilmente alterate durante gli interventi del secolo scorso: finitura dei fronti raso-pietra, moduli e bordi delle aperture, materiale dei serramenti, tipologia del tetto, tipologia del manto di copertura, ecc.; (m) edilizia con minima caratterizzazione storica, libertà di intervento compatibile con il contesto di inserimento nel rispetto delle caratteristiche tipologiche dei fronti, dei moduli, dei serramenti, dei tetti e dei manti. STATO DI CONSERVAZIONE: 0. non abitabile; 1. abitabile degradato; 2. abitabile standard; 3. abitabile recente intervento.

SCHEDA DI RILEVO							
IDENTIFICAZIONE DELL'EDIFICIO		loc. Cedegolo <u>loc. Grevo</u>		piazza Mazzini			
Edificio p.p. n° 132..... denominazione: chiesa S.Filastro				catasto nct foglio n.5		mapp. A	
tip. edificio	architettonica	<u>monumento</u> (a)	palazzo-corte (b)		edilizia significativa (c)		edilizia minore (d)
	costruttiva	<u>architettonicamente isolato</u> (e)	aggregato diverso (f)			schiera (g)	
destinazione d'uso		<u>pubblico</u>		privato			
destinaz.d'uso livello terra		residenza / accessori			terziario		
QUADRO FESSURATIVO E DISSESTO							
		sinistra	fronte	destra	retro	LESIONI: non rilevanti poche numerose ALTRO	
STATO DI CONSERVAZIONE: 0 1 2 <u>3</u>		STATO DI VINCOLO: <u>edificio</u>		ambiente		altro.....	
VALORE ARCHITETTONICO		nullo		minore		buono <u>rilevante</u>	
RILEVANZA PAESISTICA		negativo		neutro		complementare <u>caratterizzante</u>	
TIPO DI INTERESSE		nullo <u>storico</u>		<u>architettonico</u>		<u>tipologico</u> <u>ambientale</u>	
ATTEGGIAMENTO PROGETTUALE		<u>max conservaz.</u> (h)		sostanziale cons. (i)		ripristino caratteri (l) libertà da cons. (m)	
PROPOSTA DI INTERVENTO		manutenz. <u>restauro</u> ripristino		risanamento conservativo		ristrutturazione ricostruzione	



(a) funzione specialistica, pregio architettonico; (b) organismo storico a sviluppo lineare o a corte; (c) organismo edilizio minore, antica origine, con caratteristiche storiche; (d) organismo edilizio minore privo di caratteristiche storiche. (e) edificio né legato né contiguo; (f) edificio non autonomo strutturalmente; (g) edificio sequenziale con altri analoghi. (h) recupero con tecniche compatibili delle parti edilizie anche deteriorate, salvaguardia integrità storica, limitati interventi reversibili di adeguamento funzionale; (i) recupero con tecniche anche moderne delle parti deteriorate, salvaguardia tipologia, interventi reversibili di adeguamento funzionale; (l) ripristino delle caratteristiche tipologiche presumibilmente alterate durante gli interventi del secolo scorso: finitura dei fronti raso-pietra, moduli e bordi delle aperture, materiale dei serramenti, tipologia del tetto, tipologia del manto di copertura, ecc.; (m) edilizio con minima caratterizzazione storica, libertà di intervento compatibile con il contesto di inserimento nel rispetto delle caratteristiche tipologiche dei fronti, dei moduli, dei serramenti, dei tetti e dei manti; (n) ripristino fronti di facciate a rasopietra; (o) ripristino aperture e bordi di finestre e porte secondo moduli e spessori antichi; (p) ripristino di serramenti in legno; (q) ripristino di tipologia tradizionale di falde di tetto; (r) ripristino di manto di copertura utilizzando i materiali tradizionali: cotto, pietra, legno; (s) compatibilmente con l'alto impatto provocato; (t) compatibilmente con il modesto impatto provocato. STATO DI CONSERVAZIONE: 0. non abitabile; 1. abitabile degradato; 2. abitabile standard; 3. abitabile recente intervento.

COMUNE DI CEDEGOLO  
studi per i centri storici di PGT

SCHEDA DI RILEVO									
IDENTIFICAZIONE DELL'EDIFICIO:		loc. Cedegolo			loc. Grevo				
Edificio p.p. n° 133 denominazione: .....				catasto nct foglio n. 4 mapp. 172 - 173 - 174					
tip. edificio	architettonica	monumento (a)	palazzo-corte (b)	edilizia significativa (c)			edilizia minore (d)		
	costruttiva	architettonicamente isolato (e)		aggregato diverso (f)			schiera/linea (g)		
destinazione d'uso		pubblico			privato				
destinazione d'uso livello terra		residenza / accessori			terziario				
QUADRO FESSURATIVO E DISSESTO		sinistra	fronte	destra	retro	LESIONI: non rilevanti poche numerose			ALTRO
STATO DI CONSERVAZIONE: 0 1 2 3		STATO DI VINCOLO: edificio ambiente altro.....							
VALORE ARCHITETTONICO:		nullo		minore		buono		rilevante	
RILEVANZA PAESISTICA:		negativo		neutro		complementare		caratterizzante	
TIPO DI INTERESSE:		nullo		storico		architettonico		tipologico ambientale	
ATTEGGIAMENTO PROGETTUALE:		max conservaz. (h)		sostanziale cons. (i)		ripristino caratteri (l)		libertà da cons. (m)	
PROPOSTA DI INTERVENTO:		manutenz. ripristino		restauro		risanamento conservativo		ristrutturazione ricostruzione	



(a) funzione specialistica, pregio architettonico; (b) organismo storico a sviluppo lineare o a corte; (c) organismo edilizio minore, antica origine, con caratteristiche storiche; (d) organismo edilizio minore privo di caratteristiche storiche. (e) edificio né legato né contiguo; (f) edificio non autonomo strutturalmente; (g) edificio sequenziale con altri analoghi. (h) recupero con tecniche compatibili delle parti edilizie anche deteriorate, salvaguardia integrità storica, limitati interventi reversibili di adeguamento funzionale; (i) recupero con tecniche anche moderne delle parti deteriorate, salvaguardia tipologia, interventi reversibili di adeguamento funzionale; (l) ripristino delle caratteristiche tipologiche presumibilmente alterate durante gli interventi del secolo scorso: finitura dei fronti raso-pietra, moduli e bordi delle aperture, materiale dei serramenti, tipologia del tetto, tipologia del manto di copertura, ecc.; (m) edilizia con minima caratterizzazione storica, libertà di intervento compatibile con il contesto di inserimento nel rispetto delle caratteristiche tipologiche dei fronti, dei moduli, dei serramenti, dei tetti e dei manti. STATO DI CONSERVAZIONE: 0.non abitabile; 1.abitabile degradato; 2. abitabile standard; 3.abitabile recente intervento.

COMUNE DI CEDEGOLO  
studi per i centri storici di PGT

SCHEDA DI RILEVO									
IDENTIFICAZIONE DELL'EDIFICIO:		loc. Cedegolo			loc. Grevo				
Edificio p.p. n° 134 denominazione: .....				catasto nct foglio n. 5 mapp. 34					
tip. edificio	architettonica	monumento (a)	palazzo-corte (b)		edilizia significativa (c)			edilizia minore (d)	
	costruttiva	architettonicamente isolato (e)			aggregato diverso (f)			schiera/linea (g)	
destinazione d'uso		pubblico			privato				
destinazione d'uso livello terra		residenza / accessori			terziario				
QUADRO FESSURATIVO E DISSESTO		sinistra	fronte	destra	retro	LESIONI: non rilevanti poche numerose			ALTRO
STATO DI CONSERVAZIONE: 0 1 2 3		STATO DI VINCOLO: edificio ambiente altro.....							
VALORE ARCHITETTONICO:		nullo		minore		buono		rilevante	
RILEVANZA PAESISTICA:		negativo		neutro		complementare		caratterizzante	
TIPO DI INTERESSE:		nullo		storico		architettonico		tipologico ambientale	
ATTEGGIAMENTO PROGETTUALE:		max conservaz. (h)		sostanziale cons. (i)		ripristino caratteri (l)		libertà da cons. (m)	
PROPOSTA DI INTERVENTO:		manutenz. ripristino		restauro		risanamento conservativo		ristrutturazione ricostruzione	



(a) funzione specialistica, pregio architettonico; (b) organismo storico a sviluppo lineare o a corte; (c) organismo edilizio minore, antica origine, con caratteristiche storiche; (d) organismo edilizio minore privo di caratteristiche storiche. (e) edificio né legato né contiguo; (f) edificio non autonomo strutturalmente; (g) edificio sequenziale con altri analoghi. (h) recupero con tecniche compatibili delle parti edilizie anche deteriorate, salvaguardia integrità storica, limitati interventi reversibili di adeguamento funzionale; (i) recupero con tecniche anche moderne delle parti deteriorate, salvaguardia tipologia, interventi reversibili di adeguamento funzionale; (l) ripristino delle caratteristiche tipologiche presumibilmente alterate durante gli interventi del secolo scorso: finitura dei fronti raso-pietra, moduli e bordi delle aperture, materiale dei serramenti, tipologia del tetto, tipologia del manto di copertura, ecc.; (m) edilizia con minima caratterizzazione storica, libertà di intervento compatibile con il contesto di inserimento nel rispetto delle caratteristiche tipologiche dei fronti, dei moduli, dei serramenti, dei tetti e dei manti. STATO DI CONSERVAZIONE: 0.non abitabile; 1.abitabile degradato; 2. abitabile standard; 3.abitabile recente intervento.

COMUNE DI CEDEGOLO  
studi per i centri storici di PGT

SCHEDA DI RILEVO									
IDENTIFICAZIONE DELL'EDIFICIO:		loc. Cedegolo			loc. Grevo				
Edificio p.p. n° 135 denominazione: .....				catasto nct foglio n. 5 mapp. 56					
tip. edificio	architettonica	monumento (a)	palazzo-corte (b)		edilizia significativa (c)			edilizia minore (d)	
	costruttiva	architettonicamente isolato (e)			aggregato diverso (f)			schiera/linea (g)	
destinazione d'uso		pubblico			privato				
destinazione d'uso livello terra		residenza / accessori			terziario				
QUADRO FESSURATIVO E DISSESTO		sinistra	fronte	destra	retro	LESIONI: non rilevanti poche numerose			ALTRO
STATO DI CONSERVAZIONE: 0 1 2 3		STATO DI VINCOLO: edificio ambiente altro.....							
VALORE ARCHITETTONICO:		nullo		minore		buono		rilevante	
RILEVANZA PAESISTICA:		negativo		neutro		complementare		caratterizzante	
TIPO DI INTERESSE:		nullo		storico		architettonico		tipologico ambientale	
ATTEGGIAMENTO PROGETTUALE:		max conservaz. (h)		sostanziale cons. (i)		ripristino caratteri (l)		libertà da cons. (m)	
PROPOSTA DI INTERVENTO:		manutenz. ripristino		restauro		risanamento conservativo		ristrutturazione ricostruzione	



(a) funzione specialistica, pregio architettonico; (b) organismo storico a sviluppo lineare o a corte; (c) organismo edilizio minore, antica origine, con caratteristiche storiche; (d) organismo edilizio minore privo di caratteristiche storiche. (e) edificio né legato né contiguo; (f) edificio non autonomo strutturalmente; (g) edificio sequenziale con altri analoghi. (h) recupero con tecniche compatibili delle parti edilizie anche deteriorate, salvaguardia integrità storica, limitati interventi reversibili di adeguamento funzionale; (i) recupero con tecniche anche moderne delle parti deteriorate, salvaguardia tipologia, interventi reversibili di adeguamento funzionale; (l) ripristino delle caratteristiche tipologiche presumibilmente alterate durante gli interventi del secolo scorso: finitura dei fronti raso-pietra, moduli e bordi delle aperture, materiale dei serramenti, tipologia del tetto, tipologia del manto di copertura, ecc.; (m) edilizia con minima caratterizzazione storica, libertà di intervento compatibile con il contesto di inserimento nel rispetto delle caratteristiche tipologiche dei fronti, dei moduli, dei serramenti, dei tetti e dei manti. STATO DI CONSERVAZIONE: 0.non abitabile; 1.abitabile degradato; 2. abitabile standard; 3.abitabile recente intervento.

COMUNE DI CEDEGOLO  
studi per i centri storici di PGT

SCHEMA DI RILEVO									
IDENTIFICAZIONE DELL'EDIFICIO:		loc. Cedegolo			loc. Grevo				
Edificio p.p. n° 136 denominazione: .....				catasto nct foglio n. 5 mapp. 45 - 46					
tip. edificio	architettonica	monumento (a)		palazzo-corte (b)		edilizia significativa (c)		edilizia minore (d)	
	costruttiva	architettonicamente isolato (e)			aggregato diverso (f)			schiera/linea (g)	
destinazione d'uso		pubblico			privato				
destinazione d'uso livello terra		residenza / accessori			terziario				
QUADRO FESSURATIVO E DISSESTO		sinistra	fronte	destra	retro	LESIONI: non rilevanti poche numerose			ALTRO
STATO DI CONSERVAZIONE: 0 1 2 3		STATO DI VINCOLO: edificio ambiente altro.....							
VALORE ARCHITETTONICO:		nullo		minore		buono		rilevante	
RILEVANZA PAESISTICA:		negativo		neutro		complementare		caratterizzante	
TIPO DI INTERESSE:		nullo		storico		architettonico		tipologico ambientale	
ATTEGGIAMENTO PROGETTUALE:		max conservaz. (h)		sostanziale cons. (i)		ripristino caratteri (l)		libertà da cons. (m)	
PROPOSTA DI INTERVENTO:		manutenz. ripristino		restauro		risanamento conservativo		ristrutturazione ricostruzione	



(a) funzione specialistica, pregio architettonico; (b) organismo storico a sviluppo lineare o a corte; (c) organismo edilizio minore, antica origine, con caratteristiche storiche; (d) organismo edilizio minore privo di caratteristiche storiche. (e) edificio né legato né contiguo; (f) edificio non autonomo strutturalmente; (g) edificio sequenziale con altri analoghi. (h) recupero con tecniche compatibili delle parti edilizie anche deteriorate, salvaguardia integrità storica, limitati interventi reversibili di adeguamento funzionale; (i) recupero con tecniche anche moderne delle parti deteriorate, salvaguardia tipologia, interventi reversibili di adeguamento funzionale; (l) ripristino delle caratteristiche tipologiche presumibilmente alterate durante gli interventi del secolo scorso: finitura dei fronti raso-pietra, moduli e bordi delle aperture, materiale dei serramenti, tipologia del tetto, tipologia del manto di copertura, ecc.; (m) edilizia con minima caratterizzazione storica, libertà di intervento compatibile con il contesto di inserimento nel rispetto delle caratteristiche tipologiche dei fronti, dei moduli, dei serramenti, dei tetti e dei manti. STATO DI CONSERVAZIONE: 0.non abitabile; 1.abitabile degradato; 2. abitabile standard; 3.abitabile recente intervento.

COMUNE DI CEDEGOLO  
studi per i centri storici di PGT

SCHEMA DI RILEVO									
IDENTIFICAZIONE DELL'EDIFICIO:		loc. Cedegolo			loc. Grevo				
Edificio p.p. n° 137 denominazione: .....				catasto nct foglio n. 5 mapp. 96 - 381					
tip. edificio	architettonica	monumento (a)		palazzo-corte (b)		edilizia significativa (c)		edilizia minore (d)	
	costruttiva	architettonicamente isolato (e)			aggregato diverso (f)			schiera/linea (g)	
destinazione d'uso		pubblico			privato				
destinazione d'uso livello terra		residenza / accessori			terziario				
QUADRO FESSURATIVO E DISSESTO		sinistra	fronte	destra	retro	LESIONI: non rilevanti poche numerose			ALTRO
STATO DI CONSERVAZIONE: 0 1 2 3		STATO DI VINCOLO: edificio ambiente altro.....							
VALORE ARCHITETTONICO:		nullo		minore		buono		rilevante	
RILEVANZA PAESISTICA:		negativo		neutro		complementare		caratterizzante	
TIPO DI INTERESSE:		nullo		storico		architettonico		tipologico ambientale	
ATTEGGIAMENTO PROGETTUALE:		max conservaz. (h)		sostanziale cons. (i)		ripristino caratteri (l)		libertà da cons. (m)	
PROPOSTA DI INTERVENTO:		manutenz. ripristino		restauro		risanamento conservativo		ristrutturazione ricostruzione	



(a) funzione specialistica, pregio architettonico; (b) organismo storico a sviluppo lineare o a corte; (c) organismo edilizio minore, antica origine, con caratteristiche storiche; (d) organismo edilizio minore privo di caratteristiche storiche. (e) edificio né legato né contiguo; (f) edificio non autonomo strutturalmente; (g) edificio sequenziale con altri analoghi. (h) recupero con tecniche compatibili delle parti edilizie anche deteriorate, salvaguardia integrità storica, limitati interventi reversibili di adeguamento funzionale; (i) recupero con tecniche anche moderne delle parti deteriorate, salvaguardia tipologia, interventi reversibili di adeguamento funzionale; (l) ripristino delle caratteristiche tipologiche presumibilmente alterate durante gli interventi del secolo scorso: finitura dei fronti raso-pietra, moduli e bordi delle aperture, materiale dei serramenti, tipologia del tetto, tipologia del manto di copertura, ecc.; (m) edilizia con minima caratterizzazione storica, libertà di intervento compatibile con il contesto di inserimento nel rispetto delle caratteristiche tipologiche dei fronti, dei moduli, dei serramenti, dei tetti e dei manti. STATO DI CONSERVAZIONE: 0. non abitabile; 1. abitabile degradato; 2. abitabile standard; 3. abitabile recente intervento.



COMUNE DI CEDEGOLO  
studi per i centri storici di PGT

SCHEDA DI RILEVO									
IDENTIFICAZIONE DELL'EDIFICIO:		loc. Cedegolo			loc. Grevo				
Edificio p.p. n° 138 denominazione: .....				catasto nct foglio n. 5 mapp. 373					
tip. edificio	architettonica	monumento (a)		palazzo-corte (b)		edilizia significativa (c)		edilizia minore (d)	
	costruttiva	architettonicamente isolato (e)			aggregato diverso (f)			schiera/linea (g)	
destinazione d'uso		pubblico			privato				
destinazione d'uso livello terra		residenza / accessori			terziario				
QUADRO FESSURATIVO E DISSESTO		sinistra	fronte	destra	retro	LESIONI: non rilevanti poche numerose			ALTRO
STATO DI CONSERVAZIONE: 0 1 2 3		STATO DI VINCOLO: edificio ambiente altro.....							
VALORE ARCHITETTONICO:		nullo		minore		buono		rilevante	
RILEVANZA PAESISTICA:		negativo		neutro		complementare		caratterizzante	
TIPO DI INTERESSE:		nullo		storico		architettonico		tipologico ambientale	
ATTEGGIAMENTO PROGETTUALE:		max conservaz. (h)		sostanziale cons. (i)		ripristino caratteri (l)		libertà da cons. (m)	
PROPOSTA DI INTERVENTO:		manutenz. ripristino		restauro		risanamento conservativo		ristrutturazione ricostruzione	



(a) funzione specialistica, pregio architettonico; (b) organismo storico a sviluppo lineare o a corte; (c) organismo edilizio minore, antica origine, con caratteristiche storiche; (d) organismo edilizio minore privo di caratteristiche storiche. (e) edificio né legato né contiguo; (f) edificio non autonomo strutturalmente; (g) edificio sequenziale con altri analoghi. (h) recupero con tecniche compatibili delle parti edilizie anche deteriorate, salvaguardia integrità storica, limitati interventi reversibili di adeguamento funzionale; (i) recupero con tecniche anche moderne delle parti deteriorate, salvaguardia tipologia, interventi reversibili di adeguamento funzionale; (l) ripristino delle caratteristiche tipologiche presumibilmente alterate durante gli interventi del secolo scorso: finitura dei fronti raso-pietra, moduli e bordi delle aperture, materiale dei serramenti, tipologia del tetto, tipologia del manto di copertura, ecc.; (m) edilizia con minima caratterizzazione storica, libertà di intervento compatibile con il contesto di inserimento nel rispetto delle caratteristiche tipologiche dei fronti, dei moduli, dei serramenti, dei tetti e dei manti. STATO DI CONSERVAZIONE: 0.non abitabile; 1.abitabile degradato; 2. abitabile standard; 3.abitabile recente intervento.

COMUNE DI CEDEGOLO  
studi per i centri storici di PGT

SCHEDA DI RILEVO									
IDENTIFICAZIONE DELL'EDIFICIO:		loc. Cedegolo			loc. Grevo				
Edificio p.p. n° 139 denominazione: .....				catasto nct foglio n. 5 mapp. 66 - 377					
tip. edificio	architettonica	monumento (a)	palazzo-corte (b)		edilizia significativa (c)			edilizia minore (d)	
	costruttiva	architettonicamente isolato (e)			aggregato diverso (f)			schiera/linea (g)	
destinazione d'uso		pubblico			privato				
destinazione d'uso livello terra		residenza / accessori			terziario				
QUADRO FESSURATIVO E DISSESTO		sinistra	fronte	destra	retro	LESIONI: non rilevanti poche numerose			ALTRO
STATO DI CONSERVAZIONE: 0 1 2 3		STATO DI VINCOLO: edificio ambiente altro.....							
VALORE ARCHITETTONICO:		nullo		minore		buono		rilevante	
RILEVANZA PAESISTICA:		negativo		neutro		complementare		caratterizzante	
TIPO DI INTERESSE:		nullo		storico		architettonico		tipologico ambientale	
ATTEGGIAMENTO PROGETTUALE:		max conservaz. (h)		sostanziale cons. (i)		ripristino caratteri (l)		libertà da cons. (m)	
PROPOSTA DI INTERVENTO:		manutenz. ripristino		restauro		risanamento conservativo		ristrutturazione ricostruzione	



(a) funzione specialistica, pregio architettonico; (b) organismo storico a sviluppo lineare o a corte; (c) organismo edilizio minore, antica origine, con caratteristiche storiche; (d) organismo edilizio minore privo di caratteristiche storiche. (e) edificio né legato né contiguo; (f) edificio non autonomo strutturalmente; (g) edificio sequenziale con altri analoghi. (h) recupero con tecniche compatibili delle parti edilizie anche deteriorate, salvaguardia integrità storica, limitati interventi reversibili di adeguamento funzionale; (i) recupero con tecniche anche moderne delle parti deteriorate, salvaguardia tipologia, interventi reversibili di adeguamento funzionale; (l) ripristino delle caratteristiche tipologiche presumibilmente alterate durante gli interventi del secolo scorso: finitura dei fronti raso-pietra, moduli e bordi delle aperture, materiale dei serramenti, tipologia del tetto, tipologia del manto di copertura, ecc.; (m) edilizia con minima caratterizzazione storica, libertà di intervento compatibile con il contesto di inserimento nel rispetto delle caratteristiche tipologiche dei fronti, dei moduli, dei serramenti, dei tetti e dei manti. STATO DI CONSERVAZIONE: 0.non abitabile; 1.abitabile degradato; 2. abitabile standard; 3.abitabile recente intervento.

COMUNE DI CEDEGOLO  
studi per i centri storici di PGT

SCHEDA DI RILEVO									
IDENTIFICAZIONE DELL'EDIFICIO:		loc. Cedegolo			loc. Grevo				
Edificio p.p. n° 140 denominazione: .....				catasto nct foglio n. 5 mapp. 83					
tip. edificio	architettonica	monumento (a)		palazzo-corte (b)		edilizia significativa (c)		edilizia minore (d)	
	costruttiva	architettonicamente isolato (e)			aggregato diverso (f)			schiera/linea (g)	
destinazione d'uso		pubblico			privato				
destinazione d'uso livello terra		residenza / accessori			terziario				
QUADRO FESSURATIVO E DISSESTO		sinistra	fronte	destra	retro	LESIONI: non rilevanti poche numerose			ALTRO
STATO DI CONSERVAZIONE: 0 1 2 3		STATO DI VINCOLO: edificio ambiente altro.....							
VALORE ARCHITETTONICO:		nullo		minore		buono		rilevante	
RILEVANZA PAESISTICA:		negativo		neutro		complementare		caratterizzante	
TIPO DI INTERESSE:		nullo		storico		architettonico		tipologico ambientale	
ATTEGGIAMENTO PROGETTUALE:		max conservaz. (h)		sostanziale cons. (i)		ripristino caratteri (l)		libertà da cons. (m)	
PROPOSTA DI INTERVENTO:		manutenz. ripristino		restauro		risanamento conservativo		ristrutturazione ricostruzione	



(a) funzione specialistica, pregio architettonico; (b) organismo storico a sviluppo lineare o a corte; (c) organismo edilizio minore, antica origine, con caratteristiche storiche; (d) organismo edilizio minore privo di caratteristiche storiche. (e) edificio né legato né contiguo; (f) edificio non autonomo strutturalmente; (g) edificio sequenziale con altri analoghi. (h) recupero con tecniche compatibili delle parti edilizie anche deteriorate, salvaguardia integrità storica, limitati interventi reversibili di adeguamento funzionale; (i) recupero con tecniche anche moderne delle parti deteriorate, salvaguardia tipologia, interventi reversibili di adeguamento funzionale; (l) ripristino delle caratteristiche tipologiche presumibilmente alterate durante gli interventi del secolo scorso: finitura dei fronti raso-pietra, moduli e bordi delle aperture, materiale dei serramenti, tipologia del tetto, tipologia del manto di copertura, ecc.; (m) edilizia con minima caratterizzazione storica, libertà di intervento compatibile con il contesto di inserimento nel rispetto delle caratteristiche tipologiche dei fronti, dei moduli, dei serramenti, dei tetti e dei manti. STATO DI CONSERVAZIONE: 0.non abitabile; 1.abitabile degradato; 2. abitabile standard; 3.abitabile recente intervento.

COMUNE DI CEDEGOLO  
studi per i centri storici di PGT

SCHEDA DI RILEVO									
IDENTIFICAZIONE DELL'EDIFICIO:		loc. Cedegolo			loc. Grevo				
Edificio p.p. n° 141 denominazione: .....				catasto nct foglio n. 4 mapp. 172-199					
tip. edificio	architettonica	monumento (a)	palazzo-corte (b)		edilizia significativa (c)			edilizia minore (d)	
	costruttiva	architettonicamente isolato (e)			aggregato diverso (f)			schiera/linea (g)	
destinazione d'uso		pubblico			privato				
destinazione d'uso livello terra		residenza / accessori			terziario				
QUADRO FESSURATIVO E DISSESTO		sinistra	fronte	destra	retro	LESIONI: non rilevanti poche numerose			ALTRO
STATO DI CONSERVAZIONE: 0 1 2 3		STATO DI VINCOLO: edificio ambiente altro.....							
VALORE ARCHITETTONICO:		nullo		minore		buono		rilevante	
RILEVANZA PAESISTICA:		negativo		neutro		complementare		caratterizzante	
TIPO DI INTERESSE:		nullo		storico		architettonico		tipologico ambientale	
ATTEGGIAMENTO PROGETTUALE:		max conservaz. (h)		sostanziale cons. (i)		ripristino caratteri (l)		libertà da cons. (m)	
PROPOSTA DI INTERVENTO:		manutenz. ripristino		restauro		risanamento conservativo		ristrutturazione ricostruzione	



(a) funzione specialistica, pregio architettonico; (b) organismo storico a sviluppo lineare o a corte; (c) organismo edilizio minore, antica origine, con caratteristiche storiche; (d) organismo edilizio minore privo di caratteristiche storiche. (e) edificio né legato né contiguo; (f) edificio non autonomo strutturalmente; (g) edificio sequenziale con altri analoghi. (h) recupero con tecniche compatibili delle parti edilizie anche deteriorate, salvaguardia integrità storica, limitati interventi reversibili di adeguamento funzionale; (i) recupero con tecniche anche moderne delle parti deteriorate, salvaguardia tipologia, interventi reversibili di adeguamento funzionale; (l) ripristino delle caratteristiche tipologiche presumibilmente alterate durante gli interventi del secolo scorso: finitura dei fronti raso-pietra, moduli e bordi delle aperture, materiale dei serramenti, tipologia del tetto, tipologia del manto di copertura, ecc.; (m) edilizia con minima caratterizzazione storica, libertà di intervento compatibile con il contesto di inserimento nel rispetto delle caratteristiche tipologiche dei fronti, dei moduli, dei serramenti, dei tetti e dei manti. STATO DI CONSERVAZIONE: 0.non abitabile; 1.abitabile degradato; 2. abitabile standard; 3.abitabile recente intervento.

COMUNE DI CEDEGOLO  
studi per i centri storici di PGT

SCHEDA DI RILEVO									
IDENTIFICAZIONE DELL'EDIFICIO:		loc. Cedegolo			loc. Grevo				
Edificio p.p. n° 142 denominazione: .....				catasto nct foglio n. 5 mapp. 3					
tip. edificio	architettonica	monumento (a)	palazzo-corte (b)		edilizia significativa (c)			edilizia minore (d)	
	costruttiva	architettonicamente isolato (e)			aggregato diverso (f)			schiera/linea (g)	
destinazione d'uso		pubblico			privato				
destinazione d'uso livello terra		residenza / accessori			terziario				
QUADRO FESSURATIVO E DISSESTO		sinistra	fronte	destra	retro	LESIONI: non rilevanti poche numerose			ALTRO
STATO DI CONSERVAZIONE: 0 1 2 3		STATO DI VINCOLO: edificio ambiente altro.....							
VALORE ARCHITETTONICO:		nullo		minore		buono		rilevante	
RILEVANZA PAESISTICA:		negativo		neutro		complementare		caratterizzante	
TIPO DI INTERESSE:		nullo		storico		architettonico		tipologico ambientale	
ATTEGGIAMENTO PROGETTUALE:		max conservaz. (h)		sostanziale cons. (i)		ripristino caratteri (l)		libertà da cons. (m)	
PROPOSTA DI INTERVENTO:		manutenz. ripristino		restauro		risanamento conservativo		ristrutturazione ricostruzione	



(a) funzione specialistica, pregio architettonico; (b) organismo storico a sviluppo lineare o a corte; (c) organismo edilizio minore, antica origine, con caratteristiche storiche; (d) organismo edilizio minore privo di caratteristiche storiche. (e) edificio né legato né contiguo; (f) edificio non autonomo strutturalmente; (g) edificio sequenziale con altri analoghi. (h) recupero con tecniche compatibili delle parti edilizie anche deteriorate, salvaguardia integrità storica, limitati interventi reversibili di adeguamento funzionale; (i) recupero con tecniche anche moderne delle parti deteriorate, salvaguardia tipologia, interventi reversibili di adeguamento funzionale; (l) ripristino delle caratteristiche tipologiche presumibilmente alterate durante gli interventi del secolo scorso: finitura dei fronti raso-pietra, moduli e bordi delle aperture, materiale dei serramenti, tipologia del tetto, tipologia del manto di copertura, ecc.; (m) edilizia con minima caratterizzazione storica, libertà di intervento compatibile con il contesto di inserimento nel rispetto delle caratteristiche tipologiche dei fronti, dei moduli, dei serramenti, dei tetti e dei manti. STATO DI CONSERVAZIONE: 0.non abitabile; 1.abitabile degradato; 2. abitabile standard; 3.abitabile recente intervento.

COMUNE DI CEDEGOLO  
studi per i centri storici di PGT

SCHEDA DI RILEVO									
IDENTIFICAZIONE DELL'EDIFICIO:		loc. Cedegolo			loc. Grevo				
Edificio p.p. n° 143 denominazione: .....				catasto nct foglio n. 5 mapp. 29-29					
tip. edificio	architettonica	monumento (a)	palazzo-corte (b)	edilizia significativa (c)			edilizia minore (d)		
	costruttiva	architettonicamente isolato (e)		aggregato diverso (f)			schiera/linea (g)		
destinazione d'uso		pubblico			privato				
destinazione d'uso livello terra		residenza / accessori			terziario				
QUADRO FESSURATIVO E DISSESTO		sinistra	fronte	destra	retro	LESIONI: non rilevanti poche numerose			ALTRO
STATO DI CONSERVAZIONE:		0	1	2	3	STATO DI VINCOLO: edificio ambiente altro.....			
VALORE ARCHITETTONICO:		nullo		minore		buono		rilevante	
RILEVANZA PAESISTICA:		negativo		neutro		complementare		caratterizzante	
TIPO DI INTERESSE:		nullo		storico		architettonico		tipologico ambientale	
ATTEGGIAMENTO PROGETTUALE:		max conservaz. (h)		sostanziale cons. (i)		ripristino caratteri (l)		libertà da cons. (m)	
PROPOSTA DI INTERVENTO:		manutenz. ripristino		restauro		risanamento conservativo		ristrutturazione ricostruzione	



(a) funzione specialistica, pregio architettonico; (b) organismo storico a sviluppo lineare o a corte; (c) organismo edilizio minore, antica origine, con caratteristiche storiche; (d) organismo edilizio minore privo di caratteristiche storiche. (e) edificio né legato né contiguo; (f) edificio non autonomo strutturalmente; (g) edificio sequenziale con altri analoghi. (h) recupero con tecniche compatibili delle parti edilizie anche deteriorate, salvaguardia integrità storica, limitati interventi reversibili di adeguamento funzionale; (i) recupero con tecniche anche moderne delle parti deteriorate, salvaguardia tipologia, interventi reversibili di adeguamento funzionale; (l) ripristino delle caratteristiche tipologiche presumibilmente alterate durante gli interventi del secolo scorso: finitura dei fronti raso-pietra, moduli e bordi delle aperture, materiale dei serramenti, tipologia del tetto, tipologia del manto di copertura, ecc.; (m) edilizia con minima caratterizzazione storica, libertà di intervento compatibile con il contesto di inserimento nel rispetto delle caratteristiche tipologiche dei fronti, dei moduli, dei serramenti, dei tetti e dei manti. STATO DI CONSERVAZIONE: 0.non abitabile; 1.abitabile degradato; 2. abitabile standard; 3.abitabile recente intervento.

COMUNE DI CEDEGOLO  
studi per i centri storici di PGT

SCHEDA DI RILEVO									
IDENTIFICAZIONE DELL'EDIFICIO:		loc. Cedegolo			loc. Grevo				
Edificio p.p. n° 144 denominazione: .....				catasto nct foglio n. 5 mapp. 29					
tip. edificio	architettonica	monumento (a)		palazzo-corte (b)		edilizia significativa (c)		edilizia minore (d)	
	costruttiva	architettonicamente isolato (e)			aggregato diverso (f)			schiera/linea (g)	
destinazione d'uso		pubblico			privato				
destinazione d'uso livello terra		residenza / accessori			terziario				
QUADRO FESSURATIVO E DISSESTO		sinistra	fronte	destra	retro	LESIONI: non rilevanti poche numerose			ALTRO
STATO DI CONSERVAZIONE: 0 1 2 3		STATO DI VINCOLO: edificio ambiente altro.....							
VALORE ARCHITETTONICO:		nullo		minore		buono		rilevante	
RILEVANZA PAESISTICA:		negativo		neutro		complementare		caratterizzante	
TIPO DI INTERESSE:		nullo		storico		architettonico		tipologico ambientale	
ATTEGGIAMENTO PROGETTUALE:		max conservaz. (h)		sostanziale cons. (i)		ripristino caratteri (l)		libertà da cons. (m)	
PROPOSTA DI INTERVENTO:		manutenz. ripristino		restauro		risanamento conservativo		ristrutturazione ricostruzione	



(a) funzione specialistica, pregio architettonico; (b) organismo storico a sviluppo lineare o a corte; (c) organismo edilizio minore, antica origine, con caratteristiche storiche; (d) organismo edilizio minore privo di caratteristiche storiche. (e) edificio né legato né contiguo; (f) edificio non autonomo strutturalmente; (g) edificio sequenziale con altri analoghi. (h) recupero con tecniche compatibili delle parti edilizie anche deteriorate, salvaguardia integrità storica, limitati interventi reversibili di adeguamento funzionale; (i) recupero con tecniche anche moderne delle parti deteriorate, salvaguardia tipologia, interventi reversibili di adeguamento funzionale; (l) ripristino delle caratteristiche tipologiche presumibilmente alterate durante gli interventi del secolo scorso: finitura dei fronti raso-pietra, moduli e bordi delle aperture, materiale dei serramenti, tipologia del tetto, tipologia del manto di copertura, ecc.; (m) edilizia con minima caratterizzazione storica, libertà di intervento compatibile con il contesto di inserimento nel rispetto delle caratteristiche tipologiche dei fronti, dei moduli, dei serramenti, dei tetti e dei manti. STATO DI CONSERVAZIONE: 0.non abitabile; 1.abitabile degradato; 2. abitabile standard; 3.abitabile recente intervento.

COMUNE DI CEDEGOLO  
studi per i centri storici di PGT

SCHEDA DI RILEVO									
IDENTIFICAZIONE DELL'EDIFICIO:		loc. Cedegolo			loc. Grevo				
Edificio p.p. n° 145 denominazione: .....				catasto nct foglio n. 5 mapp. 114					
tip. edificio	architettonica	monumento (a)		palazzo-corte (b)		edilizia significativa (c)		edilizia minore (d)	
	costruttiva	architettonicamente isolato (e)		aggregato diverso (f)		schiera/linea (g)			
destinazione d'uso		pubblico			privato				
destinazione d'uso livello terra		residenza / accessori			terziario				
QUADRO FESSURATIVO E DISSESTO		sinistra	fronte	destra	retro	LESIONI: non rilevanti poche numerose			ALTRO
STATO DI CONSERVAZIONE: 0 1 2 3		STATO DI VINCOLO: edificio ambiente altro.....							
VALORE ARCHITETTONICO:		nullo		minore		buono		rilevante	
RILEVANZA PAESISTICA:		negativo		neutro		complementare		caratterizzante	
TIPO DI INTERESSE:		nullo		storico		architettonico		tipologico ambientale	
ATTEGGIAMENTO PROGETTUALE:		max conservaz. (h)		sostanziale cons. (i)		ripristino caratteri (l)		libertà da cons. (m)	
PROPOSTA DI INTERVENTO:		manutenz. ripristino		restauro		risanamento conservativo		ristrutturazione ricostruzione	



(a) funzione specialistica, pregio architettonico; (b) organismo storico a sviluppo lineare o a corte; (c) organismo edilizio minore, antica origine, con caratteristiche storiche; (d) organismo edilizio minore privo di caratteristiche storiche. (e) edificio né legato né contiguo; (f) edificio non autonomo strutturalmente; (g) edificio sequenziale con altri analoghi. (h) recupero con tecniche compatibili delle parti edilizie anche deteriorate, salvaguardia integrità storica, limitati interventi reversibili di adeguamento funzionale; (i) recupero con tecniche anche moderne delle parti deteriorate, salvaguardia tipologia, interventi reversibili di adeguamento funzionale; (l) ripristino delle caratteristiche tipologiche presumibilmente alterate durante gli interventi del secolo scorso: finitura dei fronti raso-pietra, moduli e bordi delle aperture, materiale dei serramenti, tipologia del tetto, tipologia del manto di copertura, ecc.; (m) edilizia con minima caratterizzazione storica, libertà di intervento compatibile con il contesto di inserimento nel rispetto delle caratteristiche tipologiche dei fronti, dei moduli, dei serramenti, dei tetti e dei manti. STATO DI CONSERVAZIONE: 0.non abitabile; 1.abitabile degradato; 2. abitabile standard; 3.abitabile recente intervento.



COMUNE DI CEDEGOLO  
studi per i centri storici di PGT

SCHEDA DI RILEVO									
IDENTIFICAZIONE DELL'EDIFICIO:		loc. Cedegolo			loc. Grevo				
Edificio p.p. n° 146 denominazione: .....				catasto nct foglio n. 5 mapp. 193					
tip. edificio	architettonica	monumento (a)	palazzo-corte (b)		edilizia significativa (c)			edilizia minore (d)	
	costruttiva	architettonicamente isolato (e)			aggregato diverso (f)			schiera/linea (g)	
destinazione d'uso		pubblico			privato				
destinazione d'uso livello terra		residenza / accessori			terziario				
QUADRO FESSURATIVO E DISSESTO		sinistra	fronte	destra	retro	LESIONI: non rilevanti poche numerose			ALTRO
STATO DI CONSERVAZIONE: 0 1 2 3		STATO DI VINCOLO: edificio ambiente altro.....							
VALORE ARCHITETTONICO:		nullo		minore		buono		rilevante	
RILEVANZA PAESISTICA:		negativo		neutro		complementare		caratterizzante	
TIPO DI INTERESSE:		nullo		storico		architettonico		tipologico ambientale	
ATTEGGIAMENTO PROGETTUALE:		max conservaz. (h)		sostanziale cons. (i)		ripristino caratteri (l)		libertà da cons. (m)	
PROPOSTA DI INTERVENTO:		manutenz. ripristino		restauro		risanamento conservativo		ristrutturazione ricostruzione	



(a) funzione specialistica, pregio architettonico; (b) organismo storico a sviluppo lineare o a corte; (c) organismo edilizio minore, antica origine, con caratteristiche storiche; (d) organismo edilizio minore privo di caratteristiche storiche. (e) edificio né legato né contiguo; (f) edificio non autonomo strutturalmente; (g) edificio sequenziale con altri analoghi. (h) recupero con tecniche compatibili delle parti edilizie anche deteriorate, salvaguardia integrità storica, limitati interventi reversibili di adeguamento funzionale; (i) recupero con tecniche anche moderne delle parti deteriorate, salvaguardia tipologia, interventi reversibili di adeguamento funzionale; (l) ripristino delle caratteristiche tipologiche presumibilmente alterate durante gli interventi del secolo scorso: finitura dei fronti raso-pietra, moduli e bordi delle aperture, materiale dei serramenti, tipologia del tetto, tipologia del manto di copertura, ecc.; (m) edilizia con minima caratterizzazione storica, libertà di intervento compatibile con il contesto di inserimento nel rispetto delle caratteristiche tipologiche dei fronti, dei moduli, dei serramenti, dei tetti e dei manti. STATO DI CONSERVAZIONE: 0.non abitabile; 1.abitabile degradato; 2. abitabile standard; 3.abitabile recente intervento.

COMUNE DI CEDEGOLO  
studi per i centri storici di PGT

SCHEDA DI RILEVO									
IDENTIFICAZIONE DELL'EDIFICIO:		loc. Cedegolo			loc. Grevo				
Edificio p.p. n° 147 denominazione: .....				catasto nct foglio n. 5 mapp. 316					
tip. edificio	architettonica	monumento (a)	palazzo-corte (b)		edilizia significativa (c)			edilizia minore (d)	
	costruttiva	architettonicamente isolato (e)			aggregato diverso (f)			schiera/linea (g)	
destinazione d'uso		pubblico			privato				
destinazione d'uso livello terra		residenza / accessori			terziario				
QUADRO FESSURATIVO E DISSESTO		sinistra	fronte	destra	retro	LESIONI: non rilevanti poche numerose			ALTRO
STATO DI CONSERVAZIONE: 0 1 2 3		STATO DI VINCOLO: edificio ambiente altro.....							
VALORE ARCHITETTONICO:		nullo		minore		buono		rilevante	
RILEVANZA PAESISTICA:		negativo		neutro		complementare		caratterizzante	
TIPO DI INTERESSE:		nullo		storico		architettonico		tipologico ambientale	
ATTEGGIAMENTO PROGETTUALE:		max conservaz. (h)		sostanziale cons. (i)		ripristino caratteri (l)		libertà da cons. (m)	
PROPOSTA DI INTERVENTO:		manutenz. ripristino		restauro		risanamento conservativo		ristrutturazione ricostruzione	



(a) funzione specialistica, pregio architettonico; (b) organismo storico a sviluppo lineare o a corte; (c) organismo edilizio minore, antica origine, con caratteristiche storiche; (d) organismo edilizio minore privo di caratteristiche storiche. (e) edificio né legato né contiguo; (f) edificio non autonomo strutturalmente; (g) edificio sequenziale con altri analoghi. (h) recupero con tecniche compatibili delle parti edilizie anche deteriorate, salvaguardia integrità storica, limitati interventi reversibili di adeguamento funzionale; (i) recupero con tecniche anche moderne delle parti deteriorate, salvaguardia tipologia, interventi reversibili di adeguamento funzionale; (l) ripristino delle caratteristiche tipologiche presumibilmente alterate durante gli interventi del secolo scorso: finitura dei fronti raso-pietra, moduli e bordi delle aperture, materiale dei serramenti, tipologia del tetto, tipologia del manto di copertura, ecc.; (m) edilizia con minima caratterizzazione storica, libertà di intervento compatibile con il contesto di inserimento nel rispetto delle caratteristiche tipologiche dei fronti, dei moduli, dei serramenti, dei tetti e dei manti. STATO DI CONSERVAZIONE: 0. non abitabile; 1. abitabile degradato; 2. abitabile standard; 3. abitabile recente intervento.

COMUNE DI CEDEGOLO  
studi per i centri storici di PGT

SCHEDA DI RILEVO									
IDENTIFICAZIONE DELL'EDIFICIO:		loc. Cedegolo			loc. Grevo				
Edificio p.p. n° 148 denominazione: .....				catasto nct foglio n. 5 mapp. 339					
tip. edificio	architettonica	monumento (a)	palazzo-corte (b)	edilizia significativa (c)			edilizia minore (d)		
	costruttiva	architettonicamente isolato (e)		aggregato diverso (f)			schiera/linea (g)		
destinazione d'uso		pubblico			privato				
destinazione d'uso livello terra		residenza / accessori			terziario				
QUADRO FESSURATIVO E DISSESTO		sinistra	fronte	destra	retro	LESIONI: non rilevanti poche numerose			ALTRO
STATO DI CONSERVAZIONE: 0 1 2 3		STATO DI VINCOLO: edificio ambiente altro.....							
VALORE ARCHITETTONICO:		nullo		minore		buono		rilevante	
RILEVANZA PAESISTICA:		negativo		neutro		complementare		caratterizzante	
TIPO DI INTERESSE:		nullo		storico		architettonico		tipologico ambientale	
ATTEGGIAMENTO PROGETTUALE:		max conservaz. (h)		sostanziale cons. (i)		ripristino caratteri (l)		libertà da cons. (m)	
PROPOSTA DI INTERVENTO:		manutenz. ripristino		restauro		risanamento conservativo		ristrutturazione ricostruzione	



(a) funzione specialistica, pregio architettonico; (b) organismo storico a sviluppo lineare o a corte; (c) organismo edilizio minore, antica origine, con caratteristiche storiche; (d) organismo edilizio minore privo di caratteristiche storiche. (e) edificio né legato né contiguo; (f) edificio non autonomo strutturalmente; (g) edificio sequenziale con altri analoghi. (h) recupero con tecniche compatibili delle parti edilizie anche deteriorate, salvaguardia integrità storica, limitati interventi reversibili di adeguamento funzionale; (i) recupero con tecniche anche moderne delle parti deteriorate, salvaguardia tipologia, interventi reversibili di adeguamento funzionale; (l) ripristino delle caratteristiche tipologiche presumibilmente alterate durante gli interventi del secolo scorso: finitura dei fronti raso-pietra, moduli e bordi delle aperture, materiale dei serramenti, tipologia del tetto, tipologia del manto di copertura, ecc.; (m) edilizia con minima caratterizzazione storica, libertà di intervento compatibile con il contesto di inserimento nel rispetto delle caratteristiche tipologiche dei fronti, dei moduli, dei serramenti, dei tetti e dei manti. STATO DI CONSERVAZIONE: 0.non abitabile; 1.abitabile degradato; 2. abitabile standard; 3.abitabile recente intervento.