

PROVINCIA DI BRESCIA
COMUNE DI CEDEGOLO

PIANO DI GOVERNO DEL TERRITORIO
PIANO DELLE REGOLE
TAVOLE GRAFICHE
NUCLEI D'ANTICA FORMAZIONE E DEL PATRIMONIO EDILIZIO STORICO
**P.R.2.3.3B ANALISI DELL'EVOLUZIONE
MORFOLOGICA URBANA**

Confronto del catasto NCT aggiornato con il catasto del 1898 scala 1:1000



Data:
ADOZIONE DELIBERA C.C. N. 10 del 23/04/2008
CONTRODEDUZIONE ALLE OSSERVAZIONI
APPROVAZIONE DELIBERA C.C. N. 22 del 22/10/2008

IL SINDACO: P.J. Pierluigi Mottinelli
IL RESPONSABILE UNICO DEL PROCEDIMENTO: geol. Luigi Salvetti
IL SEGRETARIO: Dr. Fabrizio Andrea

Coordinamento Generale Documento di Piano: arch. Fausto Bianchi
Coordinamento del Piano dei Servizi, Piano delle Regole e Norme di PGT:
arch. Fausto Bianchi
Valutazione Ambientale Strategica: arch. Fausto Bianchi
Studio di Incidenza -SIC: arch. Fausto Bianchi - dr. for. Mario Tadini
Analisi e progetto Centri Storici: studio Architettura srl.

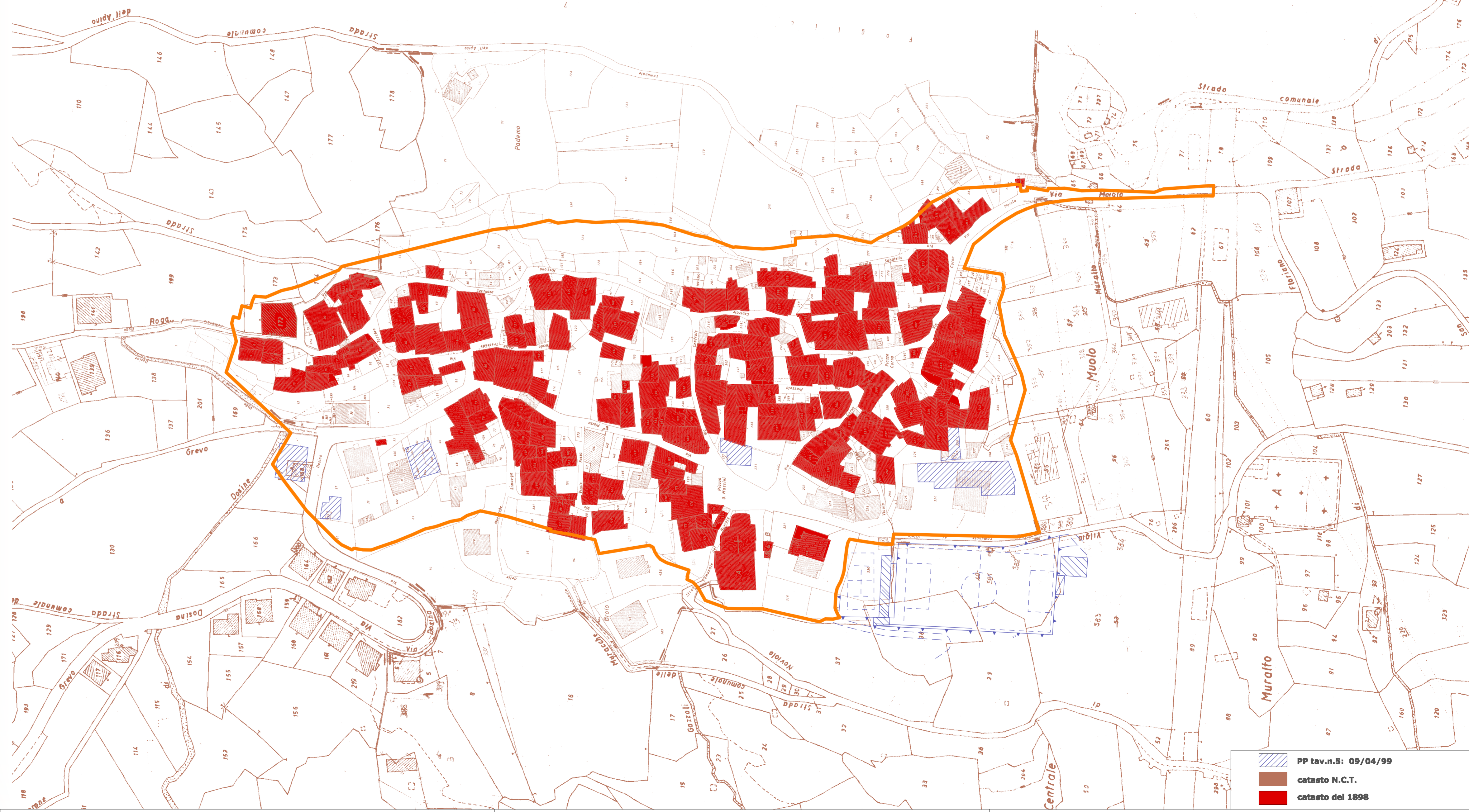

PP tav.n.5: 09/04/99
catasto N.C.T.
catasto del 1898