

Piano degli indicatori di bilancio
Indicatori concernenti la capacità di pagare spese per missioni e programmi
Rendiconto esercizio 2023

MISSIONI E PROGRAMMI		CAPACITÀ DI PAGARE SPESE NELL'ESERCIZIO 2023 (dati percentuali)					Capacità di pagamento delle spese esigibili negli esercizi precedenti (dati in % su Pagam. / impegni / residui definitivi iniziali)
		Capacità di pagamento nel bilancio di previsione iniziale: Previsioni iniziali cassa / (residui + previsioni iniziali competenza - FPV)	Capacità di pagamento nelle previsioni definitive: Previsioni definitive cassa / (residui + previsioni definitive competenza - FPV)	Capacità di pagamento a consumo: Pagam. comp. + Pagam. crediti / (impegni + residui definitivi iniziali)	Capacità di pagamento delle spese nell'esercizio: Pagam. c/comp. / Impegni	Capacità di pagamento delle spese esigibili negli esercizi precedenti (dati in % su Pagam. / impegni / residui definitivi iniziali)	
Missione 1: Servizi istituzionali, generali e di gestione	1	100,00	77,86	88,47	90,20	81,22	
	2	100,00	100,00	76,10	75,31	100,00	
	3	100,00	100,00	82,87	80,67	99,83	
	4	100,00	100,00	89,60	98,76	20,95	
	5	100,00	100,00	86,69	90,06	55,84	
	6	100,00	78,87	82,30	82,30	68,63	
	7	100,00	100,00	93,92	99,59	20,74	
	8	100,00	114,02	62,79	62,38	100,00	
	10	100,00	100,00	96,70	99,31	37,29	
	11	100,00	100,00	87,34	87,34	87,49	
	TOTALE	Missione 1: Servizi istituzionali, generali e di gestione	100,00	101,32	82,66	83,87	73,41
Missione 3: Ordine pubblico e sicurezza	1	100,00	100,00	94,95	99,10	92,53	
	TOTALE	Missione 3: Ordine pubblico e sicurezza	100,00	100,00	94,95	92,53	
Missione 4: Istruzione e diritto allo studio	1	100,00	76,74	98,04	98,50	95,86	
	2	100,00	81,12	94,98	95,30	89,52	
	6	100,00	100,00	0,00	0,00	0,00	
	7	100,00	100,00	93,64	95,66	0,00	
	TOTALE	Missione 4: Istruzione e diritto allo studio	100,00	81,54	92,20	92,37	86,84
Missione 5: Tutela e valorizzazione dei beni e attività culturali	1	100,00	100,00	99,63	100,00	99,60	
	2	100,00	100,00	71,00	65,97	99,32	
TOTALE	Missione 5: Tutela e valorizzazione dei beni e attività culturali	100,00	100,00	80,95	67,92	96,53	
Missione 6: Politiche giovanili, sport e tempo libero	1	100,00	150,58	96,76	98,62	95,71	
	2	100,00	100,00	100,00	100,00	0,00	
TOTALE	Missione 6: Politiche giovanili, sport e tempo libero	100,00	145,96	97,05	98,91	95,71	
Missione 8: Assetto del territorio ed edilizia abitativa	1	100,00	100,00	100,00	100,00	100,00	
	2	100,00	0,00	0,00	0,00	0,00	
TOTALE	Missione 8: Assetto del territorio ed edilizia abitativa	100,00	100,00	100,00	100,00	100,00	
Missione 9: Sviluppo sostenibile e tutela del territorio e dell'ambiente	1	100,00	104,75	75,23	74,73	95,28	
	2	100,00	100,00	88,04	53,69	60,96	
	3	100,00	100,00	85,37	84,79	93,16	
	4	100,00	100,00	90,94	90,70	91,98	
	5	100,00	100,00	0,00	0,00	0,00	
	7	0,00	100,00	0,00	0,00	0,00	
	TOTALE	Missione 9: Sviluppo sostenibile e tutela del territorio e dell'ambiente	100,00	102,00	84,53	83,86	90,49

Indicatori concernenti la capacità di pagare spese per missioni e programmi
Rendiconto esercizio 2023

MISSIONI E PROGRAMMI		CAPACITÀ DI PAGARE SPESE NEL CORSO DELL'ESERCIZIO 2023 (dell'esercizio)					Capacità di pagamento delle spese esigibili negli esercizi precedenti: Pagam. cresciuti / residui definitivi iniziali
		Capacità di pagamento nel bilancio di previsione iniziale: Previsioni iniziali cassa / (residui + previsioni iniziali competenza - FPV)	Capacità di pagamento nelle previsioni definitive: Previsioni definitive cassa / (residui + previsioni definitive competenza - FPV)	Capacità di pagamenti a consuntivo: (Pagam. c/comp. + Pagam. cresciuti) / (Impegni + residui definitivi iniziali)	Capacità di pagamento delle spese nell'esercizio: Pagam. c/comp. / Impegni	Capacità di pagamento delle spese esigibili negli esercizi precedenti: Pagam. cresciuti / residui definitivi iniziali	
Missione 10: Trasporti e diritto alla mobilità	ferroviario e dell'ambiente						
	5 Viabilità e infrastrutture stradali	100,00	131,14	88,74	84,11	79,87	
TOTALE Missione 10: Trasporti e diritto alla mobilità		100,00	131,14	88,74	84,11	79,87	
Missione 11: Soccorso civile							
	1 Sistema di protezione civile	100,00	100,00	18,90	15,91	100,00	
2 Interventi a seguito di calamità naturali	100,00	100,00	0,00	0,00	0,00		
TOTALE Missione 11: Soccorso civile		100,00	100,00	18,90	15,91	100,00	
Missione 12: Diritti sociali, politiche sociali e famiglia	1 Interventi per l'infanzia e i minori e per asili nido	100,00	100,00	79,97	79,52	82,25	
	2 Interventi per la disabilità	100,00	100,00	59,12	51,52	100,00	
	3 Interventi per gli anziani	100,00	154,33	93,23	67,41	98,65	
	4 Interventi per i soggetti a rischio di esclusione sociale	100,00	100,00	100,00	100,00	100,00	
	5 Interventi per le famiglie	100,00	100,00	13,29	0,00	15,32	
	6 Interventi per il diritto alla casa	100,00	100,00	0,00	0,00	0,00	
	7 Programmazione e governo della rete dei servizi sociosanitari e sociali	100,00	100,00	6,84	0,00	7,01	
	8 Cooperazione e associazionismo	100,00	100,00	70,33	79,22	54,55	
	9 Servizio necroscopico e cimiteriale	100,00	100,00	76,27	75,45	87,86	
TOTALE Missione 12: Diritti sociali, politiche sociali e famiglia		100,00	130,66	83,88	86,21	76,61	
Missione 14: Sviluppo economico e competitività							
	2 Commercio - reti distributive - tutela dei consumatori	100,00	100,00	95,65	100,00	0,00	
4 Reti e altri servizi di pubblica utilità	100,00	100,00	100,00	100,00	0,00		
TOTALE Missione 14: Sviluppo economico e competitività		100,00	100,00	97,61	100,00	0,00	
Missione 20: Fondi e accantonamenti							
	1 Fondo di riserva	0,00	0,00	0,00	0,00	0,00	
	2 Fondo crediti di dubbia esigibilità	0,00	0,00	0,00	0,00	0,00	
3 Altri fondi	0,00	0,00	0,00	0,00	0,00		
TOTALE Missione 20: Fondi e accantonamenti		0,00	34,56	0,00	0,00	0,00	
Missione 50: Debito pubblico							
	2 Quota capitale ammontamento mutui e prestiti obbligazionari	100,00	100,00	100,00	100,00	0,00	
TOTALE Missione 50: Debito pubblico		100,00	100,00	100,00	100,00	0,00	
Missione 60: Anticipazioni finanziarie							
	1 Restituzione anticipazione di tesoreria	100,00	100,00	0,00	0,00	0,00	
TOTALE Missione 60: Anticipazioni finanziarie		100,00	100,00	0,00	0,00	0,00	
Missione 99: Servizi per conto terzi							
	1 Servizi per conto terzi e Parafia di giro	100,00	100,00	85,30	88,41	57,52	
TOTALE Missione 99: Servizi per conto terzi		100,00	100,00	85,30	88,41	57,52	

**Piano degli indicatori di bilancio
Indicatori analitici concernenti la composizione delle entrate e l'effettiva capacità di riscossione
Rendiconto esercizio 2023**

Titolo Tipologia	Denominazione	Composizione delle entrate (valori percentuali)				Percentuale riscossione entrate			
		Previsioni iniziali competenza / totale previsioni iniziali competenza	Accertamenti / Totale Accertamenti	% di riscossione prevista nel bilancio di previsioni iniziali: Previsioni iniziali cassa / (previsioni iniziali competenza + residui)	% riscossione prevista nelle previsioni definitive: Previsioni definitive cassa / (previsioni definitive competenza + residui)	% riscossione complessiva: (Riscossioni c/comp + Riscossioni c/residui) / (Accertamenti + residui definitivi iniziali)	% di riscossione dei crediti esigibili nell'esercizio: Riscossioni c/comp / Accertamenti di competenza	% di riscossione dei crediti esigibili negli esercizi precedenti: Riscossioni c/residui / residui definitivi iniziali	
TITOLO 1:	Entrate correnti di natura tributaria, contributiva e perequativa								
10101	Tipologia 101: Imposte, tasse e proventi assimilati	8,96	9,92	100,00	99,16	81,46	88,05	26,61	
10301	Tipologia 301: Fondi perequativi da Amministrazioni Centrali	4,16	3,94	100,00	100,00	100,00	100,00	0,00	
10000	Totale TITOLO 1:Entrate correnti di natura tributaria, contributiva e perequativa	13,11	13,86	100,00	98,86	86,31	91,45	26,61	
TITOLO 2:	Trasferimenti correnti								
20101	Tipologia 101: Trasferimenti correnti da Amministrazioni pubbliche	2,02	2,95	100,00	94,39	57,23	56,60	82,86	
20104	Tipologia 104: Trasferimenti correnti da Istituzioni Sociali Private	0,00	0,00	0,00	100,00	0,00	0,00	0,00	
20000	Totale TITOLO 2:Trasferimenti correnti	2,02	2,95	100,00	94,45	57,23	56,60	82,86	
TITOLO 3:	Entrate extratributarie								
30100	Tipologia 100: Vendita di beni e servizi e proventi derivanti dalla gestione dei beni	6,77	6,30	100,00	99,74	76,57	70,61	95,40	
30200	Tipologia 200: Proventi derivanti dall'attività di controllo e repressione delle irregolarità e degli illeciti	0,20	0,18	100,00	100,00	100,00	100,00	0,00	
30300	Tipologia 300: Interessi attivi	0,05	0,04	100,00	100,00	100,00	100,00	100,00	
30400	Tipologia 400: Altre entrate da redditi da capitale	0,11	0,11	100,00	100,00	100,00	100,00	0,00	
30500	Tipologia 500: Rimborsi e altre entrate correnti	0,31	0,73	100,00	100,00	76,49	74,43	85,89	
30000	Totale TITOLO 3:Entrate extratributarie	7,43	7,36	100,00	99,77	77,38	72,31	94,70	
TITOLO 4:	Entrate in conto capitale								
40200	Tipologia 200: Contributi agli investimenti	48,28	67,89	100,00	92,14	10,48	8,45	24,67	
40300	Tipologia 300: Altri trasferimenti in conto capitale	0,07	0,13	100,00	100,00	100,00	100,00	0,00	
40400	Tipologia 400: Entrate da alienazione di beni materiali e immateriali	0,00	0,06	0,00	100,00	100,00	100,00	0,00	
40500	Tipologia 500: Altre entrate in conto capitale	0,66	0,22	100,00	100,00	100,00	100,00	0,00	
40000	Totale TITOLO 4:Entrate in conto capitale	48,91	68,30	100,00	92,31	10,95	8,00	24,67	
TITOLO 5:	Entrate da riduzione di attività finanziarie								
50400	Tipologia 400: Altre entrate per riduzione di attività finanziarie	8,16	1,68	100,00	100,00	2,84	0,00	16,09	
50000	Totale TITOLO 5:Entrate da riduzione di attività finanziarie	8,16	1,68	100,00	100,00	2,84	0,00	16,09	
TITOLO 6:	Accensione Prestiti								
60300	Tipologia 300: Accensione mutui e altri finanziamenti a medio lungo termine	8,16	1,68	100,00	100,00	100,00	100,00	0,00	
60000	Totale TITOLO 6:Accensione Prestiti	8,16	1,68	100,00	100,00	100,00	100,00	0,00	
TITOLO 7:	Anticipazioni da Istituto tesoriere/cassiere								
70100	Tipologia 100: Anticipazioni da Istituto tesoriere/cassiere	4,96	0,00	100,00	100,00	0,00	0,00	0,00	
70000	Totale TITOLO 7:Anticipazioni da Istituto tesoriere/cassiere	4,96	0,00	100,00	100,00	0,00	0,00	0,00	
TITOLO 9:	Entrate per conto terzi e partite di giro								
90100	Tipologia 100: Entrate per partite di giro	6,09	3,97	100,00	100,00	99,78	99,81	92,28	
90200	Tipologia 200: Entrate per conto terzi	1,14	0,19	100,00	100,00	93,13	99,25	47,02	
90000	Totale TITOLO 9:Entrate per conto terzi e partite di giro	7,23	4,16	100,00	100,00	99,45	99,79	65,54	
	TOTALE ENTRATE	100,00	100,00	100,00	96,03	32,19	31,65	36,20	

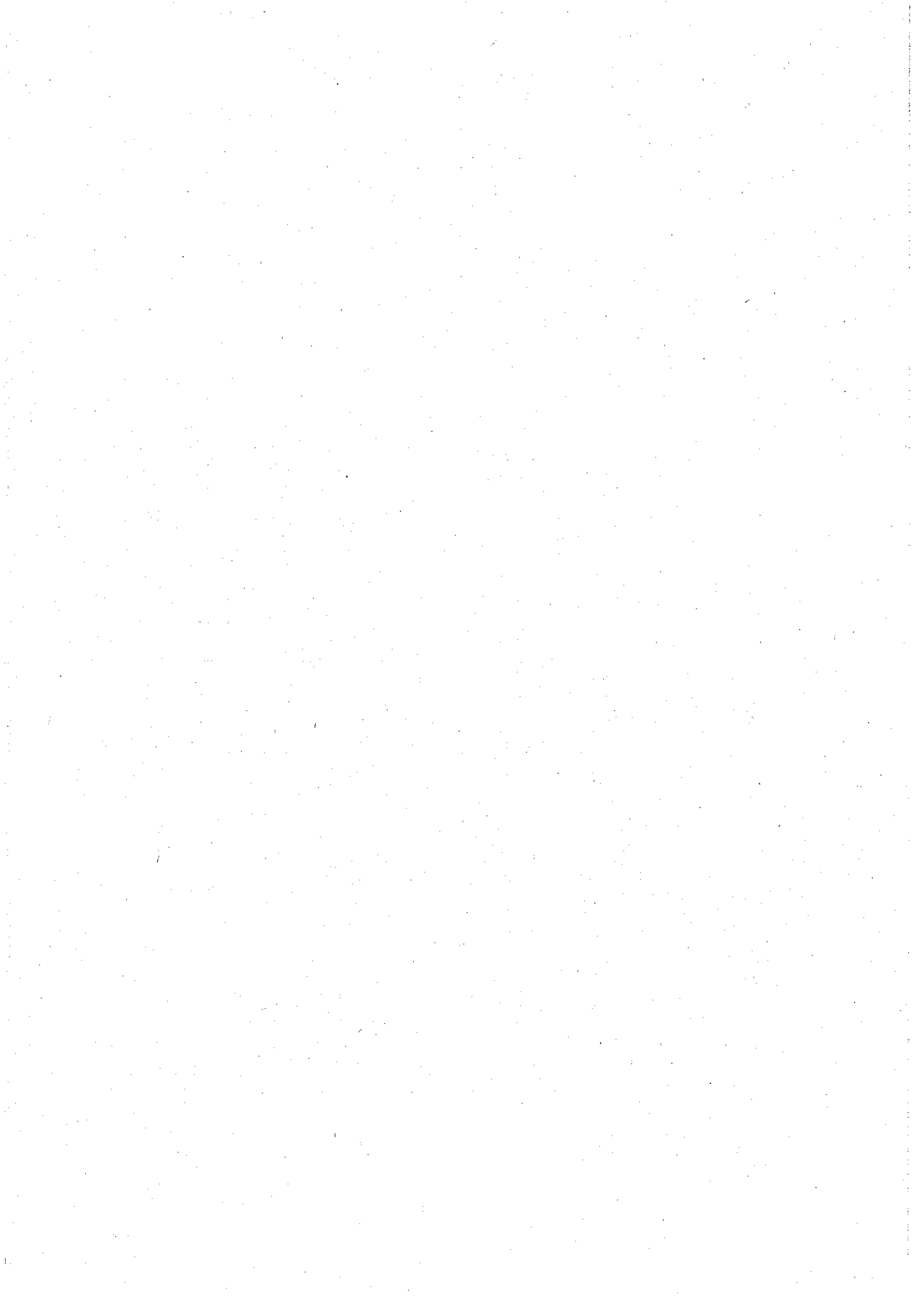

Piano degli indicatori di bilancio

Indicatori sintetici
Rendiconto esercizio 2023

TIPOLOGIA INDICATORE	DEFINIZIONE	VALORE INDICATORE 2023 (percentuale)
1 Rigidità strutturale di bilancio		
1.1	Incidenza spese rigide (ripiano disavanzo, personale e debito) su entrate correnti [ripiano disavanzo a carico dell'esercizio + Impegni (Macroaggregati 1.1 "Redditi di lavoro dipendente" + pdc 1.02.01.01.000 "IRAP" - FPV entrata concernente il Macroaggregato 1.1 + FPV personale in uscita 1.1 + 1.7 "Interessi passivi" + Titolo 4 Rimborso prestiti)] / (Accertamenti primi tre titoli Entrate e trasferimenti in conto capitale per ripiano disavanzi progressivi)	29,12 %
2 Entrate correnti		
2.1	Incidenza degli accertamenti di parte corrente sulle previsioni iniziali di parte corrente Totale accertamenti primi tre titoli di entrata dei primi tre titoli delle Entrate / Stanziamenti iniziali di competenza	110,86 %
2.2	Incidenza degli accertamenti di parte corrente sulle previsioni definitive di parte corrente Totale accertamenti primi tre titoli di entrata dei primi tre titoli delle Entrate / Stanziamenti definitivi di competenza	98,34 %
2.3	Incidenza degli accertamenti delle entrate proprie sulle previsioni iniziali di parte corrente Totale accertamenti (pdc E.1.01.00.00.000 "Tributi" - "Compartecipazioni di tributi" E.1.01.04.00.000 + E.3.00.00.00.000 "Entrate extratributarie") / Stanziamenti iniziali di competenza dei primi tre titoli delle Entrate	79,25 %
2.4	Incidenza degli accertamenti delle entrate proprie sulle previsioni definitive di parte corrente Totale accertamenti (pdc E.1.01.00.00.000 "Tributi" - "Compartecipazioni di tributi" E.1.01.04.00.000 + E.3.00.00.00.000 "Entrate extratributarie") / Stanziamenti definitivi di competenza dei primi tre titoli delle Entrate	70,30 %
2.5	Incidenza degli incassi correnti sulle previsioni iniziali di parte corrente Totale incassi c/competenza e c/residui dei primi tre titoli di entrata / Stanziamenti iniziali di cassa dei primi tre titoli delle Entrate	86,13 %
2.6	Incidenza degli incassi correnti sulle previsioni definitive di parte corrente Totale incassi c/competenza e c/residui primi tre titoli di entrata / Stanziamenti definitivi di cassa dei primi tre titoli delle Entrate	80,02 %
2.7	Incidenza degli incassi delle entrate proprie sulle previsioni iniziali di parte corrente Totale incassi c/competenza e c/residui (pdc E.1.01.00.00.000 "Tributi" - "Compartecipazioni di tributi" E.1.01.04.00.000 + E.3.00.00.00.000 "Entrate extratributarie") / Stanziamenti iniziali di cassa dei primi tre titoli delle Entrate	64,01 %
2.8	Incidenza degli incassi delle entrate proprie sulle previsioni definitive di parte corrente Totale incassi c/competenza e c/residui (pdc E.1.01.00.00.000 "Tributi" - "Compartecipazioni di tributi" E.1.01.04.00.000 + E.3.00.00.00.000 "Entrate extratributarie") / Stanziamenti definitivi di cassa dei primi tre titoli delle Entrate	59,47 %

Piano degli indicatori di bilancio

Indicatori sintetici

Rendiconto esercizio 2023

TIPOLOGIA INDICATORE	DEFINIZIONE	VALORE INDICATORE 2023 (percentuale)
3 Anticipazioni dell'Istituto tesoriere		
3.1	Utilizzo medio Anticipazioni di tesoreria	0,00 %
3.2	Anticipazione chiuse solo contabilmente	589,04 %
4 Spese di personale		
4.1	Incidenza della spesa di personale sulla spesa corrente	18,07 %
4.2	Incidenza del salario accessorio ed incentivante rispetto al totale della spesa di personale Indica il peso delle componenti afferenti la contrattazione decentrata dell'ente rispetto al totale dei redditi da lavoro	0,76 %
4.3	Incidenza spesa personale flessibile rispetto al totale della spesa di personale Indica come gli enti soddisfano le proprie esigenze di risorse umane, mixando le varie alternative contrattuali più rigide (personale dipendente) o meno rigide (forme di lavoro flessibile)	29,56 %

Piano degli indicatori di bilancio

Indicatori sintetici
Rendiconto esercizio 2023

TIPOLOGIA INDICATORE	DEFINIZIONE	VALORE INDICATORE 2023 (percentuale)
4.4	Spesa di personale procapite (Indicatore di equilibrio dimensionale in valore assoluto)	144,60
5 Esternalizzazione dei servizi		
5.1	Indicatore di esternalizzazione dei servizi	27,30 %
6 Interessi passivi		
6.1	Incidenza degli interessi passivi sulle entrate correnti	3,83 %
6.2	Incidenza degli interessi passivi sulle anticipazioni sul totale della spesa per interessi passivi	0,00 %
6.3	Incidenza interessi di mora sul totale della spesa per interessi passivi	0,00 %
7 Investimenti		
7.1	Incidenza investimenti sul totale della spesa corrente e in conto capitale	31,14 %
7.2	Investimenti diretti procapite (in valore assoluto)	369,18
7.3	Contributi agli investimenti procapite (in valore assoluto)	2,85

Piano degli indicatori di bilancio

Indicatori sintetici
Rendiconto esercizio 2023

TIPOLOGIA INDICATORE	DEFINIZIONE	VALORE INDICATORE 2023 (percentuale)
7.4 Investimenti complessivi procapite (in valore assoluto)	Impegni per Macroaggregati 2.2 "Investimenti fissi lordi e acquisto di terreni" e 2.3 "Contributi agli investimenti" / popolazione residente (al 1° gennaio dell'esercizio di riferimento o, se non disponibile, al 1° gennaio dell'ultimo anno disponibile)	372,03
7.5 Quota investimenti complessivi finanziati dal risparmio corrente	Margine corrente di competenza/[Impegni + relativi FPV (Macroaggregato 2.2 "Investimenti fissi lordi e acquisto di terreni" + Macroaggregato 2.3 "Contributi agli investimenti")](9)	4,98 %
7.6 Quota investimenti complessivi finanziati dal saldo positivo delle partite finanziarie	Saldo positivo delle partite finanziarie / [Impegni + relativi FPV (Macroaggregato 2.2 "Investimenti fissi lordi e acquisto di terreni" + Macroaggregato 2.3 "Contributi agli investimenti")](9)	0,00 %
7.7 Quota investimenti complessivi finanziati da debito	Accertamenti (Titolo 6 "Accensione prestiti" - Categoria 6.02.02 "Anticipazioni" - Categoria 6.03.03 "Accensione prestiti a seguito di escussione di garanzie" - Accensioni di prestiti da rinegoziazioni) / [Impegni + relativi FPV (Macroaggregato 2.2 "Investimenti fissi lordi e acquisto di terreni" + Macroaggregato 2.3 "Contributi agli investimenti")](9)	2,61 %
8 Analisi dei residui		
8.1 Incidenza nuovi residui passivi di parte corrente su stock residui passivi correnti	Totale residui passivi titolo 1 di competenza dell'esercizio / Totale residui passivi titolo 1 al 31 dicembre	89,46 %
8.2 Incidenza nuovi residui passivi in c/capitale su stock residui passivi in conto capitale al 31 dicembre	Totale residui passivi titolo 2 di competenza dell'esercizio/ Totale residui titolo 2 al 31 dicembre	85,63 %
8.3 Incidenza nuovi residui passivi per incremento attività finanziarie su stock residui passivi per incremento attività finanziarie al 31 dicembre	Totale residui passivi titolo 3 di competenza dell'esercizio / Totale residui passivi titolo 3 al 31 dicembre	0,00 %
8.4 Incidenza nuovi residui attivi di parte corrente su stock residui attivi di parte corrente	Totale residui attivi titoli 1,2,3 di competenza dell'esercizio / Totale residui attivi titoli 1, 2 e 3 al 31 dicembre	89,62 %
8.5 Incidenza nuovi residui attivi in c/capitale su stock residui attivi in c/capitale	Totale residui attivi titolo 4 di competenza dell'esercizio / Totale residui attivi titolo 4 al 31 dicembre	89,67 %

Piano degli indicatori di bilancio

Indicatori sintetici
Rendiconto esercizio 2023

TIPOLOGIA INDICATORE	DEFINIZIONE	VALORE INDICATORE 2023 (percentuale)
8.6	Incidenza nuovi residui attivi per riduzione di attività finanziarie su stock residui attivi per riduzione di attività finanziarie	84,77 %
9 Smaffimento debiti non finanziari		
9.1	Smaffimento debiti commerciali nati nell'esercizio	85,22 %
9.2	Smaffimento debiti commerciali nati negli esercizi precedenti	91,49 %
9.3	Smaffimento debiti verso altre amministrazioni pubbliche nati nell'esercizio	87,18 %

Piano degli indicatori di bilancio

Indicatori sintetici
Rendiconto esercizio 2023

TIPOLOGIA INDICATORE	DEFINIZIONE	VALORE INDICATORE 2023 (percentuale)
9.4 Smaltimento debiti verso altre amministrazioni pubbliche nati negli esercizi precedenti	Pagamenti in c/residui [Trasferimenti correnti a Amministrazioni Pubbliche (U.1.04.01.00.000) + Trasferimenti di tributi (U.1.05.00.00.000) + Fondi perequativi (U.1.06.00.00.000) + Contributi agli investimenti a Amministrazioni pubbliche (U.2.03.01.00.000) + Altri trasferimenti in conto capitale (U.2.04.01.00.000 + U.2.04.11.00.000 + U.2.04.16.00.000 + U.2.04.21.00.000)] / stock residui al 1° gennaio [Trasferimenti correnti a Amministrazioni Pubbliche (U.1.04.01.00.000) + Trasferimenti di tributi (U.1.05.00.00.000) + Fondi perequativi (U.1.06.00.00.000) + Contributi agli investimenti a Amministrazioni pubbliche (U.2.03.01.00.000) + Altri trasferimenti in conto capitale (U.2.04.01.00.000 + U.2.04.11.00.000 + U.2.04.16.00.000 + U.2.04.21.00.000)]	81,66 %
9.5 Indicatore annuale di tempestività dei pagamenti (cfi) <i>cui al comma 1, dell'articolo 9, DPCM del 22 settembre 2014)</i>	Giorni effettivi intercorrenti tra la data di scadenza della fattura o richiesta equivalente di pagamento e la data di pagamento ai fornitori moltiplicata per l'importo dovuto, rapportata alla somma degli importi pagati nel periodo di riferimento	-6,32
10 Debiti finanziari		
10.1 Incidenza estinzioni anticipate debiti finanziari	Impegni per estinzioni anticipate / Debito da finanziamento al 31 dicembre anno precedente (2)	0,00 %
10.2 Incidenza estinzioni ordinarie debiti finanziari	(Totale impegni Titolo 4 della spesa – Impegni estinzioni anticipate) / Debito da finanziamento al 31 dicembre anno precedente (2)	9,29 %

Piano degli indicatori di bilancio

Indicatori sintetici

Rendiconto esercizio 2023

TIPOLOGIA INDICATORE	DEFINIZIONE	VALORE INDICATORE 2023 (percentuale)
10.3	Sostenibilità debiti finanziari	13,87 %
10.4	Indebitamento procapite (in valore assoluto)	0,00
11 Composizione dell'avanzo di amministrazione (4)		
11.1	Incidenza quota libera di parte corrente nell'avanzo	8,33 %
11.2	Incidenza quota libera in c/capitale nell'avanzo	3,62 %
11.3	Incidenza quota accantonata nell'avanzo	13,82 %
11.4	Incidenza quota vincolata nell'avanzo	74,23 %
12 Disavanzo di amministrazione		
12.1	Quota disavanzo ripianato nell'esercizio	0,00 %
12.2	Incremento del disavanzo rispetto all'esercizio precedente	0,00 %
12.3	Sostenibilità patrimoniale del disavanzo	0,00 %
12.4	Sostenibilità disavanzo effettivamente a carico dell'esercizio	0,00 %
13 Debiti fuori bilancio		
13.1	Debiti riconosciuti e finanziati	0,00 %

Piano degli indicatori di bilancio

Indicatori sintetici
Rendiconto esercizio 2023

TIPOLOGIA INDICATORE	DEFINIZIONE	VALORE INDICATORE 2023 (percentuale)
13.2	Debiti in corso di riconoscimento	Importo debiti fuori bilancio in corso di riconoscimento/Totale accertamento entrate dei titoli 1, 2 e 3
13.3	Debiti riconosciuti e in corso di finanziamento	importo Debiti fuori bilancio riconosciuti e in corso di finanziamento/Totale accertamento entrate dei titoli 1, 2 e 3
14	Fondo pluriennale vincolato	
14.1	Utilizzo del FPV	(Fondo pluriennale vincolato corrente e capitale iscritto in entrata del bilancio - Quota del fondo pluriennale vincolato corrente e capitale non utilizzata nel corso dell'esercizio e rinviata agli esercizi successivi) / Fondo pluriennale vincolato corrente e capitale iscritto in entrata nel bilancio <i>(Per il FPV riferirsi ai valori riportati nell'allegato del rendiconto concernente il FPV, totale delle colonne a) e c)</i>
15	Partite di giro e conto terzi	
15.1	Incidenza partite di giro e conto terzi in entrata	Totale accertamenti Entrate per conto terzi e partite di giro / Totale accertamenti primi tre titoli delle entrate <i>(al netto delle operazioni riguardanti la gestione della cassa vincolata)</i>
15.2	Incidenza partite di giro e conto terzi in uscita	Totale impegni Uscite per conto terzi e partite di giro / Totale impegni del titolo I della spesa <i>(al netto delle operazioni riguardanti la gestione della cassa vincolata)</i>

(1) Il Patrimonio Netto è pari alla Lettera A) dello stato patrimoniale passivo. Gli enti locali delle Autonomie speciali che adottano il DLgs 118/2011 a decorrere dal 2016 e gli enti locali con popolazione inferiore a 5.000 abitanti elaborano l'indicatore a decorrere dal 2017.

(2) Il debito da finanziamento è pari alla Lettera D1 dello stato patrimoniale passivo. Gli enti locali delle Autonomie speciali che adottano il DLgs 118/2011 a decorrere dal 2016 e gli enti locali con popolazione inferiore a 5.000 abitanti elaborano l'indicatore a decorrere dal 2017.

(3) Indicatore da rappresentare solo in caso di disavanzo di amministrazione. Il disavanzo di amministrazione è pari alla lettera E dell'allegato al rendiconto riguardante il risultato di amministrazione dell'esercizio di riferimento.

(4) Da compilare solo se la voce E, dell'allegato al rendiconto concernente il risultato di amministrazione è positivo o pari a 0.

Piano degli indicatori di bilancio

Indicatori sintetici Rendiconto esercizio 2023

TIPOLOGIA INDICATORE	DEFINIZIONE	VALORE INDICATORE 2023 (percentuale)
----------------------	-------------	---

- (5) La quota libera di parte corrente del risultato di amministrazione è pari alla voce E riportata nell'allegato a) al rendiconto. Il risultato di amministrazione è pari alla lettera A del predetto allegato a)
- (6) La quota libera in c/capitale del risultato di amministrazione è pari alla voce D riportata nell'allegato a) al rendiconto. Il risultato di amministrazione è pari alla lettera A riportata nel predetto allegato a).
- (7) La quota accantonata del risultato di amministrazione è pari alla voce B riportata nell'allegato a) al rendiconto. Il risultato di amministrazione è pari alla lettera A del predetto allegato a).
- (8) La quota vincolata del risultato di amministrazione è pari alla voce C riportata nell'allegato a) al rendiconto. Il risultato di amministrazione è pari alla lettera A riportata nel predetto allegato a).
- (9) Indicare al numeratore solo la quota del finanziamento destinata alla copertura di investimenti, e al denominatore escludere gli investimenti che, nell'esercizio, sono finanziati dal FPV.

Piano degli indicatori di bilancio
Quadro sinottico rendiconto finanziario - Allegato n. 2

Macro indicatore 1° livello	Nome indicatore	Calcolo indicatore	Fase di osservazione e unità di misura	Tempo di osservazione	Tip o	Spiegazione indicatore	Note
1 Rigidità strutturale di bilancio	1.1 Incidenza spese rigide (ripiano disavanzo, personale e debito) su entrate correnti	ripiano disavanzo a carico dell'esercizio + Impegni (Macroaggregati 1.1 "Ricordi di lavoro dipendente" + [pdc U.1.02.01.01] "IRAP" - FPV entrata concernente il Macroaggregato 1.1 + FPV spesa concernente il Macroaggregato 1.1 + 1.7 "Interessi passivi" + Titolo 4 "Rimborso prestiti"	Impegni / Accertamenti (%)	Rendiconto	S	Incidenza spese rigide (personale e debito) su entrate correnti	
	2.1 Incidenza degli accertamenti di parte corrente sulle previsioni iniziali di parte corrente	(Accertamenti - primi tre titoli delle Entrate + Categorie 4.03.07, 4.03.08 e 4.03.09) / Totale accertamenti primi tre titoli di entrata	Accertamenti / Stanzamenti di competenza	Rendiconto	S	Incidenza degli accertamenti di parte corrente sulle previsioni iniziali di parte corrente	
	2.2 Incidenza degli accertamenti di parte corrente sulle previsioni definitive di parte corrente	Totale accertamenti primi tre titoli di entrata	Accertamenti / Stanzamenti di competenza (%)	Rendiconto	S	Incidenza degli accertamenti di parte corrente sulle previsioni definitive di parte corrente	
	2.3 Incidenza degli accertamenti delle entrate proprie sulle previsioni iniziali di parte corrente	Totale accertamenti (pdc E.1.01.00.00.000 "Tributi" - Compartecipazioni di tributi" E.1.01.04.00.000 + E.3.00.00.00.000 "Entrate extratributarie")	Accertamenti / Stanzamenti di competenza (%)	Rendiconto	S	Incidenza degli accertamenti delle entrate proprie sulle previsioni iniziali di parte corrente	
2 Entrate correnti	2.4 Incidenza degli accertamenti delle entrate proprie sulle previsioni definitive di parte corrente	Totale accertamenti (pdc E.1.01.00.00.000 "Tributi" - "Compartecipazioni di tributi" E.1.01.04.00.000 + E.3.00.00.00.000 "Entrate extratributarie")	Accertamenti / Stanzamenti di competenza (%)	Rendiconto	S	Incidenza degli accertamenti delle entrate proprie sulle previsioni definitive di parte corrente	
	2.5 Incidenza degli incassi correnti sulle previsioni iniziali di parte corrente	Stanzamenti definitivi di competenza dei primi tre titoli delle Entrate Totale incassi competenza e c/residui dei primi tre titoli di entrata	Incassi / stanzamenti di cassa (%)	Rendiconto	S	Incidenza degli incassi correnti sulle previsioni iniziali di parte corrente	
	2.6 Incidenza degli incassi correnti sulle previsioni definitive di parte corrente	Stanzamenti definitivi di competenza dei primi tre titoli delle Entrate Totale incassi competenza e c/residui - primi tre titoli di entrata	Incassi / stanzamenti di cassa (%)	Rendiconto	S	Incidenza degli incassi correnti sulle previsioni definitive di parte corrente	
	2.7 Incidenza degli incassi delle entrate proprie sulle previsioni iniziali di parte corrente	Stanzamenti definitivi di competenza e c/residui Totale incassi c/competenza e c/residui (pdc E.1.01.00.00.000 "Tributi" - "Compartecipazioni di tributi" E.1.01.04.00.000 + E.3.00.00.00.000 "Entrate extratributarie")	Incassi / stanzamenti di cassa (%)	Rendiconto	S	Incidenza degli incassi delle entrate proprie sulle previsioni iniziali di parte corrente	
3 Anticipazioni dell'istituto tesoriere	2.8 Incidenza degli incassi delle entrate proprie sulle previsioni definitive di parte corrente	Stanzamenti definitivi di competenza e c/residui Totale incassi c/competenza e c/residui (pdc E.1.01.00.00.000 "Tributi" - "Compartecipazioni di tributi" E.1.01.04.00.000 + E.3.00.00.00.000 "Entrate extratributarie")	Incassi / stanzamenti di cassa (%)	Rendiconto	S	Incidenza degli incassi delle entrate proprie sulle previsioni definitive di parte corrente	
	3.1 Utilizzo medio	Stanzamenti definitivi di competenza e c/residui Sommaria degli utilizzi giornalieri delle anticipazioni nell'esercizio (365 x max previsto dalla norma)	Incassi (%)	Rendiconto	S	Utilizzo medio giornaliero delle anticipazioni di tesoreria nel corso dell'esercizio rapportate al massimo valore di ricorso alle stesse consentite dalla normativa di riferimento	dati extraccontabili
	3.2 Anticipazione chiusa solo contabilmente	Anticipazione di tesoreria all'inizio dell'esercizio successivo max previsto dalla norma	Incassi (%)	Rendiconto	S	Livello delle anticipazioni rispetto a quanto previsto dalla normativa vigente (3/12 degli accertamenti dei primi tre titoli delle entrate del perultimo anno precedente).	
	4.1 Incidenza della spesa di personale sulla spesa corrente	(Macr. 1.1 + pdc 1.02.01.01 "IRAP" + FPV personale in uscita 1.1 - FPV personale in entrata concernente il Macr. 1.1)	Impegno (%)	Rendiconto	S	Valutazione dell'incidenza della spesa di personale di competenza dell'anno rispetto al totale della spesa corrente. Entrambe le voci sono al netto del	

Piano degli indicatori di bilancio
Quadro sinottico rendiconto finanziario - Allegato n. 2

Macro indicatore 1° livello	Nome indicatore	Calcolo indicatore	Fase di osservazione e unità di misura	Tempo di osservazione	Tip o	Spiegazione indicatore	Nota
		(Titolo) della spesa - FCDE corrente + FPV macroaggr. 1.1 - FPV di entrata (concernente il mac 1.1)				salario accessorio pagato nell'esercizio ma di competenza dell'esercizio precedente, e ricomprendono la quota di salario accessorio di competenza dell'esercizio ma la cui erogazione avverrà nell'esercizio successivo.	
4.2	Incidenza del salario accessorio ed incentivante	(pdc U.1.01.01.004 + 1.01.01.008 "indennità e altri compensi al personale a tempo indeterminato e determinato" + pdc U.1.01.01.003 + 1.01.01.007 "straordinario al personale a tempo indeterminato e determinato" + FPV in uscita (concernente il Macroaggregato 1.1) - FPV di entrata (concernente il Macroaggregato 1.1)) / (Macroaggregato 1.1 + pdc U.1.02.01.01 "IRAP" - FPV di entrata (concernente il Macroaggregato 1.1) + FPV spesa (concernente il Macroaggregato 1.1))	Impegno (%)	Rendiconto	S	Incidenza del salario accessorio ed incentivante rispetto al totale della spesa di personale	
4.3	Incidenza della spesa per personale di contratto flessibile	(pdc U.1.03.02.010 "Consulenze" + pdc U.1.03.02.12 "lavoro flessibile (SUI lavoro interinale)" + pdc U.1.03.02.11 "Prestazioni professionali e specialistiche") / (Macroaggregato 1.1 "Redditi di lavoro dipendente" + pdc U.1.02.01.01 "IRAP" + FPV in uscita (concernente il Macroaggregato 1.1) - FPV in entrata (concernente il Macroaggregato 1.1))	Impegno (%)	Rendiconto	S	Indica come gli enti soddisfano le proprie esigenze di risorse umane, mixando le varie alternative contrattuali più rigide (personale dipendente) o meno rigide (forme di lavoro flessibile)	
4.4	Redditi da lavoro procapite (indicatore di equilibrio dimensionale)	popolazione residente	impegno / popolazione residente (€)	Popolazione al 1° gennaio dell'esercizio di riferimento e, se non disponibile, al 1° gennaio dell'ultimo disponibile	S	Valutazione della spesa procapite dei redditi da lavoro dipendente	
5	Esternalizzazione dei servizi	(pdc U.1.03.02.15.000 "Contratti di servizio pubblico" + pdc U.1.04.03.01.000 "Trasferimenti correnti a imprese controllate" + pdc U.1.04.03.02.000 "Trasferimenti correnti a altre imprese partecipate") / totale spese Titolo I	Impegno (%)	Rendiconto	S	Valutazione del ricorso a enti esterni all'amministrazione per la gestione e erogazione di servizi alla collettività	
6	Interessi passivi	Macroaggregato 1.7 "Interessi passivi" / Accantonamenti primi tre titoli delle "Entrate correnti" pdc U.1.07.06.04.000 "Interessi passivi su anticipazioni di tesoreria" / Impegni Macroaggregato 1.7 "Interessi passivi" pdc U.1.07.06.02.000 "Interessi di mora"	Impegno / Accantonamento (%)	Rendiconto	S	Valutazione dell'incidenza della spesa per interessi passivi sul totale delle entrate correnti	
	6.2	Incidenza degli interessi passivi sulle anticipazioni sul totale degli interessi passivi	Impegno (%)	Rendiconto	S	Valutazione dell'incidenza degli interessi su anticipazioni sul totale della spesa per interessi passivi	
	6.3	Incidenza degli interessi di mora sul totale degli interessi passivi	Impegno (%)	Rendiconto	S	Valutazione dell'incidenza degli interessi di mora sul totale degli interessi passivi	
7	Investimenti	Macroaggregato 1.7 "Interessi passivi" + Macroaggregato 2.2 "Investimenti fissi lordi e acquisto di terreni" + Macroaggregato 2.3 "Contributi agli investimenti" / totale Impegni Titoli I + II	Impegni (%)	Rendiconto	S	Valutazione dell'incidenza della spesa per investimenti sul totale della spesa (corrente e in conto capitale)	
	7.2	Investimenti diretti procapite (indicatore di equilibrio dimensionale)	Impegni / popolazione residente (€)	Popolazione al 1° gennaio dell'esercizio di riferimento e, se non disponibile, al 1° gennaio dell'ultimo disponibile	S	Quota procapite degli investimenti diretti dell'ente.	
	7.3	Contributi agli investimenti procapite (indicatore di equilibrio dimensionale)	Impegni / popolazione residente (€)	Popolazione al 1° gennaio dell'esercizio di riferimento e, se non disponibile, al 1° gennaio dell'ultimo disponibile	S	Quota procapite dei contributi agli investimenti	
	7.4	Investimenti complessivi procapite (indicatore di equilibrio dimensionale)	Impegni / popolazione residente (€)	Popolazione al 1° gennaio dell'esercizio di riferimento e, se non disponibile, al 1° gennaio dell'ultimo disponibile	S	Quota procapite dei contributi agli investimenti complessivi dell'ente	
	7.5	Quota investimenti complessivi	Margine corrente di competenza	Rendiconto	S	Quota investimenti complessivi	(9) Indicare il numeratore solo la quota

Piano degli indicatori di bilancio
Quadro sinottico rendiconto finanziario - Allegato n. 2

Macro indicatore 1° livello	Nome indicatore	Calcolo indicatore	Fase di osservazione e unità di misura	Tempo di osservazione	Tip o	Spiegazione indicatore	Note
	finanziati dal risparmio corrente	Impegni + relativi FPV (Macroaggregato 2.2 "Investimenti fissi lordi e acquisto di terreni" + Macroaggregato 2.3 "Contributi agli investimenti")	competenza / Impegni + FPV (%)			finanziati dal risparmio corrente	del finanziamento destinato agli investimenti. Il denominatore, comprensivo della quota FPV, non considera gli impegni riguardanti gli investimenti e i contributi agli investimenti finanziari nell'esercizio del FPV. Nel primo esercizio del bilancio, il margine corrente è pari alla differenza tra le entrate correnti e le spese correnti. Titoli (I+II+III) dell'entrata - Titolo della spesa. Negli esercizi successivi al primo si fa riferimento al margine corrente consolidato (di cui al principio contabile generale della competenza finanziaria).
7.6	Quota investimenti complessivi finanziati dal saldo positivo delle partite finanziarie	Saldo positivo di competenza delle partite finanziarie Impegni + relativi FPV (Macroaggregato 2.2 "Investimenti fissi lordi e acquisto di terreni" + Macroaggregato 2.3 "Contributi agli investimenti")	Saldo positivo di competenza delle partite finanziarie / Impegni + FPV (%)	Rendiconto	S	Quota investimenti complessivi finanziati dal saldo positivo delle partite finanziarie	(9) Indicare al numeratore solo la quota del finanziamento destinata agli investimenti. Il denominatore comprensivo della quota FPV, non considera gli impegni riguardanti gli investimenti e i contributi agli investimenti finanziari nell'esercizio del FPV. Il saldo positivo delle partite finanziarie è pari alla differenza tra il Titolo V delle entrate e il titolo III delle spese.
7.7	Quota investimenti complessivi finanziati da debito	Accertamenti (Titolo 6 "Accensione di prestiti" - Categoria 6.02.02 "Anticipazioni" - Categoria 6.03.03 "Accensione prestiti a seguito di escussione di garanzie" - Accensioni di prestiti da rinegoziazioni)	Accertamenti / Impegni + FPV (%)	Rendiconto	S	Quota investimenti complessivi finanziati da debito	(9) Indicare al numeratore solo la quota del finanziamento destinata agli investimenti. Il denominatore, compreso della quota del FPV, non considera gli impegni riguardanti gli investimenti e i contributi agli investimenti finanziari nell'esercizio del FPV. e al denominatore escludere gli investimenti che, nell'esercizio, sono finanziati dal FPV. Il dato delle Accensioni di prestiti da rinegoziazioni è di natura extracontabile
8	Analisi dei residui						
8.1	Incidenza nuovi residui passivi di parte corrente su stock residui passivi correnti	Totale residui passivi titolo 1 di competenza dell'esercizio Totale dei residui passivi titolo 1 al 31 dicembre	Residui passivi competenza / Stock residui passivi (%)	Rendiconto			
8.2	Incidenza nuovi residui passivi in capitale su stock residui passivi in capitale al 31 dicembre	Totale residui passivi titolo 2 di competenza dell'esercizio Totale dei residui passivi titolo 2 al 31 dicembre	Residui passivi competenza / Stock residui passivi (%)	Rendiconto			
8.3	Incidenza nuovi residui passivi per incremento attività finanziaria su stock residui passivi per incremento attività finanziaria al 31 dicembre	Totale residui passivi titolo 3 di competenza dell'esercizio Totale dei residui passivi titolo 3 al 31 dicembre	Residui passivi competenza / Stock residui passivi (%)	Rendiconto			
8.4	Incidenza nuovi residui attivi di parte corrente su stock residui attivi correnti	Totale residui attivi titoli 1,2,3 di competenza dell'esercizio Totale dei residui attivi titoli 1,2,3 al 31 dicembre	Residui attivi competenza Stock residui passivi (%)	Rendiconto			
8.5	Incidenza nuovi residui attivi in capitale su stock residui attivi in capitale	Totale residui attivi titolo 4 di competenza dell'esercizio Totale dei residui attivi titolo 4 al 31 dicembre	Residui attivi competenza Stock residui passivi (%)	Rendiconto			
8.6	Incidenza nuovi residui attivi per incremento attività finanziaria su stock residui attivi per incremento attività finanziaria al 31 dicembre	Totale residui attivi titolo 5 di competenza dell'esercizio Totale dei residui attivi titolo 5 al 31 dicembre	Residui attivi competenza Stock residui passivi (%)	Rendiconto			
9	Smaltimento debiti non finanziari						
9.1	Smaltimento debiti commerciali nell'esercizio	Pagamenti competenza (Macroaggregati 1.3 "Acquisto di beni e servizi" + 2.2 "Investimenti fissi lordi e acquisto di terreni") Impegni competenza (Macroaggregati 1.3 "Acquisto di beni e servizi" + 2.2 "Investimenti fissi lordi e acquisto di terreni")	Pagamenti di competenza / Impegni di competenza (%)	Rendiconto	S	Capacità dell'ente di provvedere al pagamento di debiti esigibili nel corso dell'esercizio nell'ambito del medesimo esercizio	
9.2	Smaltimento debiti commerciali negli esercizi precedenti	Pagamenti c/residui (Macroaggregati 1.3 "Acquisto di beni e servizi" + 2.2 "Investimenti fissi lordi e acquisto di terreni")	Pagamenti c/residui / Stock residui (%)	Rendiconto	S	Capacità dell'ente di provvedere al pagamento dei residui relativi ad anni precedenti nel corso dell'esercizio soggetti di osservazione	

Piano degli indicatori di bilancio
Quadro sinottico rendiconto finanziario - Allegato n. 2

Macro indicatore 1° livello	Nome indicatore	Calcolo indicatore	Fase di osservazione e unità di misura	Tempo di osservazione	Tip o	Spiegazione indicatore	Note
		stock residui al 1° gennaio (Macroaggregati 1.3 "Acquisto di beni e servizi" + 2.2 "investimenti fissi lordi e acquisto di terreni")					
9.3	Smaltimento debiti verso altre amministrazioni pubbliche nati nell'esercizio	Pagamenti di competenza [Trasferimenti correnti a Amministrazioni Pubbliche (U.1.04.01.00.000) + Trasferimenti di tributi (U.1.05.00.00.000) + Fondi perequativi (U.1.06.00.00.000) + Contributi agli investimenti a Amministrazioni pubbliche (U.2.03.01.00.000) + Altri trasferimenti in conto capitale (U.2.04.01.00.000 + U.2.04.11.00.000 + U.2.04.16.00.000 + U.2.04.21.00.000)] / Impegni di competenza [Trasferimenti correnti a Amministrazioni Pubbliche (U.1.04.01.00.000) + Trasferimenti di tributi (U.1.05.00.00.000) + Fondi perequativi (U.1.06.00.00.000) + Contributi agli investimenti a Amministrazioni pubbliche (U.2.03.01.00.000) + Altri trasferimenti in conto capitale (U.2.04.01.00.000 + U.2.04.11.00.000 + U.2.04.16.00.000 + U.2.04.21.00.000)]	Rendiconto	S	Capacità di smaltimento, nell'esercizio, dei debiti non commerciali di competenza del medesimo esercizio, di parte corrente e in conto capitale, maturati dall'ente nei confronti di un'altra amministrazione pubblica		
9.4	Smaltimento debiti verso altre amministrazioni pubbliche nati negli esercizi precedenti	Pagamenti in c/residui [Trasferimenti correnti a Amministrazioni Pubbliche (U.1.04.01.00.000) + Trasferimenti di tributi (U.1.05.00.00.000) + Fondi perequativi (U.1.06.00.00.000) + Contributi agli investimenti a Amministrazioni pubbliche (U.2.03.01.00.000) + Altri trasferimenti in conto capitale (U.2.04.01.00.000 + U.2.04.11.00.000 + U.2.04.16.00.000 + U.2.04.21.00.000)] / stock residui al 1° gennaio [Trasferimenti correnti a Amministrazioni Pubbliche (U.1.04.01.00.000) + Trasferimenti di tributi (U.1.05.00.00.000) + Fondi perequativi (U.1.06.00.00.000) + Contributi agli investimenti a Amministrazioni pubbliche (U.2.03.01.00.000) + Altri trasferimenti in conto capitale (U.2.04.01.00.000 + U.2.04.11.00.000 + U.2.04.16.00.000 + U.2.04.21.00.000)]	Pagamenti c/residui / Stock residui (%)	S	Capacità di smaltimento dello stock dei debiti non commerciali, di parte corrente e in conto capitale, maturati dall'ente nei confronti di un'altra amministrazione pubblica negli anni precedenti quello di osservazione		
9.5	Indicatore annuale di tempestività dei pagamenti (di cui al comma 1, dell'articolo 9, Decreto del Presidente del Consiglio dei Ministri del 22 settembre 2014)	Impegni per estinzioni anticipate Debito da finanziamento al 31 dicembre dell'anno precedente (2) (Totale Impegni Titolo 4 della spesa - Impegni estinzioni anticipate) / Debito da finanziamento al 31 dicembre dell'anno precedente (2)	Impegni su stock (%)	S	Indica, a livello annuale, la tempestività nei pagamenti da parte dell'amministrazione	(2) Il debito di finanziamento è pari alla Lettera D1 dello stato patrimoniale passivo. Gli enti locali delle Autonomie speciali, per il 2011, dal 2016 elaborano l'indicatore a decorrere dal 2017.	
10.1	Incidenza estinzioni debiti finanziari	Impegni [(1.7 "Interessi passivi" - "Interessi di mora" (U.1.07.06.02.000) - "Interessi per anticipazioni prestiti" (U.1.07.05.04.000) + Titolo 4 della spesa - estinzioni anticipate) - (Accertamenti Entrate categoria 4.02.06 "Contributi agli investimenti direttamente destinati al rimborso dei prestiti da amministrazioni pubbliche + Trasferimenti in conto capitale per assunzione di debiti dell'amministrazione da parte di amministrazioni pubbliche	Impegni su stock (%)	S	Valutazione della sostenibilità dei debiti finanziari contratti dall'ente	(2) Il debito di finanziamento è pari alla Lettera D1 dello stato patrimoniale passivo. Gli enti locali delle Autonomie speciali, che adottano il DLgs 11/9/2011 del 2016 elaborano l'indicatore a decorrere dal 2017.	
10.2	Incidenza estinzioni debiti finanziari	Impegni [(1.7 "Interessi passivi" - "Interessi di mora" (U.1.07.06.02.000) - "Interessi per anticipazioni prestiti" (U.1.07.05.04.000) + Titolo 4 della spesa - estinzioni anticipate) - (Accertamenti Entrate categoria 4.02.06 "Contributi agli investimenti direttamente destinati al rimborso dei prestiti da amministrazioni pubbliche + Trasferimenti in conto capitale per assunzione di debiti dell'amministrazione da parte di amministrazioni pubbliche	Impegni su stock (%)	S	Valutazione della sostenibilità dei debiti finanziari contratti dall'ente	(2) Il debito di finanziamento è pari alla Lettera D1 dello stato patrimoniale passivo. Gli enti locali delle Autonomie speciali, che adottano il DLgs 11/9/2011 del 2016 elaborano l'indicatore a decorrere dal 2017.	
10.3	Sostenibilità debiti finanziari	Impegni [(1.7 "Interessi passivi" - "Interessi di mora" (U.1.07.06.02.000) - "Interessi per anticipazioni prestiti" (U.1.07.05.04.000) + Titolo 4 della spesa - estinzioni anticipate) - (Accertamenti Entrate categoria 4.02.06 "Contributi agli investimenti direttamente destinati al rimborso dei prestiti da amministrazioni pubbliche + Trasferimenti in conto capitale per assunzione di debiti dell'amministrazione da parte di amministrazioni pubbliche	Impegni su accertamenti (%)	S	Valutazione della sostenibilità dei debiti finanziari contratti dall'ente	(2) Il debito di finanziamento è pari alla Lettera D1 dello stato patrimoniale passivo. Gli enti locali delle Autonomie speciali, che adottano il DLgs 11/9/2011 del 2016 elaborano l'indicatore a decorrere dal 2017.	

Piano degli indicatori di bilancio
Quadro sinottico rendiconto finanziario - Allegato n. 2

Macro indicatore 1° livello	Nome indicatore	Calcolo indicatore	Fase di osservazione e unità di misura	Tempo di osservazione	Tip o	Spiegazione indicatore	Note
		(E.4.03.01.00.000) + Trasferimenti in conto capitale da parte di amministrazioni pubbliche per cancellazione di debiti dell'amministrazione (E.4.03.04.00.000)					
		Accertamenti 1, 2 e 3 delle entrate (Debito da rinzestimento al 31/12 (2)) popolazione residente (al 1° gennaio dell'esercizio di riferimento o, se non disponibile, al 1° gennaio dell'ultimo anno disponibile)	Debito / Popolazione residente (€)	Rendiconto	S	Valutazione del livello di indebitamento pro capite dell'amministrazione	
11 Composizione dell'avanzo di amministrazione (4)	11.1 Incidenza quota libera di parte corrente nell'avanzo	Quota libera di parte corrente dell'avanzo / Avanzo di amministrazione (5)	Quota libera di parte corrente dell'avanzo / Avanzo di amministrazione (%)	Rendiconto	S		(4) Da compilare solo se la voce E, dell'allegato al rendiconto concernente il risultato di amministrazione è positivo e pari a 0. (5) La quota libera di parte corrente del risultato di amministrazione è pari alla voce E riportata nell'allegato a) al rendiconto. Il risultato di amministrazione è pari alla lettera A del predetto allegato a).
	11.2 Incidenza quota libera in capitale nell'avanzo	Quota libera in conto capitale dell'avanzo / Avanzo di amministrazione (6)	Quota libera in conto capitale dell'avanzo / Avanzo di amministrazione (%)	Rendiconto	S		(4) Da compilare solo se la voce E, dell'allegato al rendiconto concernente il risultato di amministrazione è positivo e pari a 0. (5) La quota libera in capitale del risultato di amministrazione è pari alla voce D riportata nell'allegato a) al rendiconto. Il risultato di amministrazione è pari alla lettera A dell'allegato al predetto allegato a).
	11.3 Incidenza quota accantonata nell'avanzo	Quota accantonata dell'avanzo / Avanzo di amministrazione (7)	Quota accantonata dell'avanzo / Avanzo di amministrazione (%)	Rendiconto	S		(4) Da compilare solo se la voce E, dell'allegato al rendiconto concernente il risultato di amministrazione è positivo e pari a 0. (5) La quota accantonata del risultato di amministrazione è pari alla voce B riportata nell'allegato a) al rendiconto. Il risultato di amministrazione è pari alla lettera A riportata nel predetto allegato a).
	11.4 Incidenza quota vincolata nell'avanzo	Quota vincolata nell'avanzo / Avanzo di amministrazione (8)	Quota vincolata dell'avanzo / Avanzo di amministrazione (%)	Rendiconto	S		(4) Da compilare solo se la voce E, dell'allegato al rendiconto concernente il risultato di amministrazione è positivo e pari a 0. (5) La quota vincolata del risultato di amministrazione è pari alla voce C riportata nell'allegato a) al rendiconto. Il risultato di amministrazione è pari alla lettera A riportata nel predetto allegato a).
12 Disavanzo di amministrazione	12.1 Quota disavanzo ripianata nell'esercizio	[Disavanzo di amministrazione esercizio precedente - Disavanzo di amministrazione esercizio in corso] / Totale disavanzo esercizio precedente (3)	Quota del disavanzo ripianato nell'esercizio valutata quale differenza tra il disavanzo iniziale al 1° gennaio e quello alla fine dell'esercizio	Rendiconto	S		(3) Indicatore da rappresentare solo se di importo > 0. Il disavanzo è determinato facendo riferimento all'importo di cui alla lettera E dell'allegato al rendiconto riguardante il risultato di amministrazione dell'esercizio di riferimento, al netto del disavanzo da debito autorizzato e non contratto.
	12.1 Quota disavanzo ripianata nell'esercizio	[Disavanzo di amministrazione esercizio precedente - Disavanzo di amministrazione esercizio in corso] / Totale disavanzo esercizio precedente (3)	Quota del disavanzo ripianato nell'esercizio valutata quale differenza tra il disavanzo iniziale al 1° gennaio e quello alla fine dell'esercizio	Rendiconto	S		(3) Indicatore da rappresentare solo se di importo > 0. Il disavanzo è determinato facendo riferimento all'importo di cui alla lettera E dell'allegato al rendiconto riguardante il risultato di amministrazione dell'esercizio di riferimento, al netto del disavanzo da debito autorizzato e non contratto.

Piano degli indicatori di bilancio
Quadro sintetico rendiconto finanziario - Allegato n. 2

Macro indicatore 1° livello	Nome indicatore	Calcolo indicatore	Fase di osservazione e unità di misura	Tempo di osservazione	Tip o	Spiegazione indicatore	Note
12.3	Sostenibilità patrimoniale del disavanzo	Totale disavanzo di amministrazione (3) / Patrimonio netto (1)					(1) Il Patrimonio netto è pari alla Lettera A) della stato patrimoniale, comprensivo delle Autonomie speciali e i loro enti locali e strumentali che adottano il D.Lgs. 118/2011 dal 2016 elaborano l'indicatore a decorrere dal 2017. (2) Indicare da rappresentare solo se di importo > 0. Il disavanzo è determinato facendo riferimento all'importo di cui alla lettera E dell'allegato al rendiconto riguardante il disavanzo di amministrazione. (3) Indicare da rappresentare solo se di importo > 0. Il disavanzo è determinato facendo riferimento all'importo di cui alla lettera E dell'allegato al rendiconto riguardante il disavanzo da debito autorizzato e non contratto
12.4	Sostenibilità disavanzo effettivamente a carico dell'esercizio.	Disavanzo iscritto in spesa del conto del bilancio / (Accertamenti sui titoli 1, 2 e 3 delle entrate + accertamenti Categoriae 4.03.07, 4.03.08 e 4.03.09)			S	Quota del disavanzo in relazione ai primi tre titoli delle entrate iscritte nel bilancio di previsione	
13	Debiti fuori bilancio	Importo debiti riconosciuti e finanziati / Totale impegni titolo 1 e titolo II			S	Valutazione dello stock di debiti fuori bilancio riconosciuti e finanziati in relazione al totale degli impegni correnti e in C/capitale	
13.1	Debiti riconosciuti e finanziati	Importo debiti fuori bilancio in corso di riconoscimento / Totale accertamenti titoli 1,2 e 3			S	Debiti riconosciuti e in corso di finanziamento	
13.2	Debiti in corso di riconoscimento	Importo debiti fuori bilancio / Totale accertamenti titoli 1,2 e 3			S	Debiti in corso di riconoscimento	Dati extrarcontabili risultanti, ad esempio, da delibera di giunta o da seduta di delibera presentato in consiglio
13.3	Debiti riconosciuti e in corso di finanziamento	Importo debiti fuori bilancio riconosciuti e in corso di finanziamento / Totale accertamenti titoli 1,2 e 3			S	Debiti riconosciuti e in corso di finanziamento	Dati extrarcontabili risultanti, ad esempio, da delibera di consiglio con copertura differita o rinviata
14	Fondo pluriennale vincolato	14.1 Utilizzo del FPV (Fondo pluriennale vincolato corrente e capitale iscritto in entrata del bilancio - Quota del fondo pluriennale vincolato corrente e capitale non utilizzata nel corso dell'esercizio e rinviata agli esercizi successivi) / Fondo pluriennale vincolato corrente e capitale iscritto in entrata nel bilancio			S	Utilizzo del FPV	Il valore del "Fondo pluriennale vincolato corrente" è riportato nell'allegato b dell'allegato n. 10 del DLGS n. 118/2011 alla colonna a dicembre dell'esercizio N-1". La "Quota del fondo pluriennale vincolato corrente e capitale non utilizzata nel corso dell'esercizio e rinviata agli esercizi successivi" è riferibile a quello riportato nell'allegato b dell'allegato n. 10 del DLGS n. 118/2011 alla colonna a. "Quota del fondo pluriennale vincolato al 31 dicembre dell'esercizio N-1, rinviata all'esercizio N+1 e successivi".
15	Partite di giro e conto terzi	15.1 Incidenza partite di giro e conto terzi in entrata / Totale accertamenti primi tre titoli di entrata 15.2 Incidenza partite di giro e conto terzi in uscita / Totale impegni primo titolo della spesa			S	Valutazione dell'incidenza delle entrate per partite di giro e conto terzi sul totale delle entrate correnti Valutazione dell'incidenza delle spese per partite di giro e conto terzi sul totale delle spese correnti	

**Piano degli indicatori di bilancio
Indicatori analitici concernenti la composizione delle spese per missioni e programmi
Rendiconto esercizio 2023**

MISSIONI E PROGRAMMI		COMPOSIZIONE DELLE SPESE PER MISSIONI E PROGRAMMI (dati in Percentuali)										
		Previsioni iniziali					Previsioni definitive					Dati di rendiconto
		Incidenza Missioni/Programmi: stanziamento/ totale previsioni missioni	di cui Incidenza FPV: stanziamento FPV/ Previsione FPV totale	Incidenza Missioni/Programmi: Previsioni stanziamento / totale previsioni missioni	di cui Incidenza FPV: stanziamento FPV/ Previsione FPV totale	Incidenza Missione finanziaria (preleggi FPV) / (Totale FPV)	di cui Incidenza FPV: FPV / Totale FPV	di cui Incidenza economie di competenza / Totale economie di competenza				
Missione 1: Servizi istituzionali, generali e di gestione	1	Organi istituzionali	0,48	0,00	0,44	0,00	0,47	0,00	0,39			
	2	Segreteria generale	1,31	0,00	0,84	0,03	1,13	0,03	0,25			
	3	Gestione economica, finanziaria, programmazione, provveditorato	1,09	0,00	0,95	0,05	1,40	0,05	0,05			
	4	Gestione delle entrate tributarie e servizi fiscali	0,44	0,00	0,29	0,00	0,42	0,00	0,02			
	5	Gestione dei beni demaniali e patrimoniali	0,65	0,00	1,19	0,00	0,91	0,00	2,55			
	6	Ufficio tecnico	0,92	0,00	1,11	0,00	0,91	0,00	1,51			
	7	Elezioni e consultazioni popolari - Anagrafe e stato civile	0,64	0,00	0,42	0,00	0,48	0,00	0,29			
	8	Statistica e sistemi informativi	1,05	0,00	1,82	0,53	1,01	0,53	3,46			
	10	Risorse umane	0,91	0,00	0,57	0,53	0,84	0,53	0,04			
	11	Altri servizi generali	0,64	0,00	0,46	0,00	0,63	0,00	0,13			
	TOTALE Missione 1: Servizi istituzionali, generali e di gestione		8,14	0,00	8,09	1,15	7,79	1,15	8,70			
Missione 3: Ordine pubblico e sicurezza	1	Polizia locale e amministrativa	0,54	0,00	0,33	0,00	0,44	0,00	0,10			
	TOTALE Missione 3: Ordine pubblico e sicurezza		0,54	0,00	0,33	0,00	0,44	0,00	0,10			
Missione 4: Istruzione e diritto allo studio	1	Istruzione prescolastica	21,97	0,00	22,27	47,04	32,41	47,04	1,66			
	2	Altri ordini di istruzione	16,71	0,00	12,86	26,00	17,93	26,00	2,55			
	6	Servizi ausiliari all'istruzione	0,00	0,00	0,23	0,00	0,24	0,00	0,24			
	7	Diritto allo studio	0,26	0,00	0,18	0,00	0,26	0,00	0,02			
	TOTALE Missione 4: Istruzione e diritto allo studio		38,95	0,00	35,55	73,04	50,84	73,04	4,47			
Missione 5: Tutela e valorizzazione dei beni e attività culturali	1	Valorizzazione dei beni di interesse storico	0,04	0,00	0,03	0,00	0,04	0,00	0,00			
	2	Attività culturali e interventi diversi nel settore culturale	0,53	0,00	0,48	0,00	0,66	0,00	0,11			
	TOTALE Missione 5: Tutela e valorizzazione dei beni e attività culturali		0,57	0,00	0,51	0,00	0,70	0,00	0,12			
Missione 6: Politiche giovanili, sport e tempo libero	1	Sport e tempo libero	0,13	0,00	0,67	0,91	0,97	0,91	0,05			
	2	Giovanì	0,06	0,00	0,08	0,00	0,11	0,00	0,01			
	TOTALE Missione 6: Politiche giovanili, sport e tempo libero		0,19	0,00	0,75	0,91	1,08	0,91	0,06			
Missione 8: Assetto del territorio ed edilizia abitativa	1	Urbanistica e assetto del territorio	0,07	0,00	1,27	0,00	0,25	0,00	3,95			
	2	Edilizia residenziale pubblica e locale e piani di edilizia economico-popolare	0,05	0,00	0,00	0,00	0,00	0,00	0,00			
	TOTALE Missione 8: Assetto del territorio ed edilizia abitativa		0,12	0,00	1,27	0,00	0,25	0,00	3,95			
Missione 9: Sviluppo sostenibile e tutela del territorio e dell'ambiente	1	Difesa del suolo	3,45	0,00	7,23	0,78	2,55	0,78	16,73			
	2	Tutela, valorizzazione e recupero ambientale	0,27	0,00	0,22	0,00	0,28	0,00	0,08			
	3	Rifiuti	2,62	0,00	1,83	0,00	2,72	0,00	0,02			
	4	Servizio idrico integrato	1,64	0,00	4,05	4,23	4,66	4,23	2,83			
	5	Aree protette, parchi naturali, protezione naturalistica e forestazione	7,42	0,00	4,61	0,00	0,00	0,00	14,00			

Indicatore analitici concernenti la composizione delle spese per missioni e programmi
Rendiconto esercizio 2023

MISSIONI E PROGRAMMI	COMPOSIZIONE DELLE SPESE PER MISSIONI E PROGRAMMI (dati in percentuali)											
	Previsioni iniziali					Previsioni distribuite					Dati di rendiconto	
	Incidenza Missioni/Programmi: Previsioni stanziamento / totale previsioni missioni	di cui Incidenza FPV: stanziamento FPV/ Previsione FPV totale	Incidenza Missioni/Programmi: Previsioni stanziamento / totale previsioni missioni	di cui Incidenza FPV: stanziamento FPV/ Previsione FPV totale	Incidenza Missione FPV / (Totale Missioni + Totale FPV)	di cui Incidenza FPV: stanziamento FPV / Totale FPV	di cui incidenza economie di spesa: Economie di risorse, economie di competenza					
7 Sviluppo sostenibile territorio montano piccoli Comuni	0,00	0,00	0,09	0,00	0,00	0,00	0,00	0,00	0,00	0,29		
TOTALE Missione 9: Sviluppo sostenibile e tutela del territorio e dell'ambiente	15,39	0,00	18,05	0,00	5,01	10,23	5,01	33,95				
5 Viabilità e infrastrutture stradali	10,43	0,00	13,32	0,00	11,25	13,16	11,25	13,64				
TOTALE Missione 10: Trasporti e diritto alla mobilità	10,43	0,00	13,32	0,00	11,25	13,16	11,25	13,64				
1 Sistema di protezione civile	0,03	0,00	0,13	0,00	0,00	0,17	0,00	0,04				
2 Interventi a seguito di calamità naturali	0,04	0,00	0,02	0,00	0,00	0,00	0,00	0,07				
TOTALE Missione 11: Soccorso civile	0,06	0,00	0,15	0,00	0,00	0,17	0,00	0,11				
Missione 12: Diritti sociali, politiche sociali e famiglia												
1 Interventi per l'infanzia e i minori e per asili nido	0,44	0,00	0,47	0,00	0,00	0,69	0,00	0,00				
2 Interventi per la disabilità	0,28	0,00	0,27	0,00	0,00	0,39	0,00	0,01				
3 Interventi per gli anziani	8,31	0,00	7,01	0,00	8,64	5,50	8,64	10,08				
4 Interventi per i soggetti a rischio di esclusione sociale	0,63	0,00	1,19	0,00	0,00	1,77	0,00	0,01				
5 Interventi per le famiglie	0,12	0,00	0,07	0,00	0,00	0,03	0,00	0,17				
6 Interventi per il diritto alla casa	0,00	0,00	0,00	0,00	0,00	0,00	0,00	0,00				
7 Programmazione e governo della rete dei servizi sociosanitari e sociali	0,00	0,00	0,00	0,00	0,00	0,00	0,00	0,01				
8 Cooperazione e associazionismo	0,03	0,00	0,03	0,00	0,00	0,04	0,00	0,01				
9 Servizio necroscopico e cimiteriale	0,13	0,00	0,15	0,00	0,00	0,22	0,00	0,02				
TOTALE Missione 12: Diritti sociali, politiche sociali e famiglia	9,92	0,00	9,19	0,00	8,64	8,64	8,64	10,29				
Missione 14: Sviluppo economico e competitività												
2 Commercio - reti distributive - tutela dei consumatori	0,32	0,00	0,20	0,00	0,00	0,30	0,00	0,00				
4 Reti e altri servizi di pubblica utilità	0,12	0,00	0,08	0,00	0,00	0,11	0,00	0,01				
TOTALE Missione 14: Sviluppo economico e competitività	0,44	0,00	0,27	0,00	0,00	0,40	0,00	0,01				
Missione 20: Fondi e accantonamenti												
1 Fondo di riserva	0,09	0,00	0,00	0,00	0,00	0,00	0,00	0,00				
2 Fondo crediti di dubbia esigibilità	0,46	0,00	0,32	0,00	0,00	0,00	0,00	0,96				
3 Altri fondi	0,04	0,00	0,02	0,00	0,00	0,00	0,00	0,07				
TOTALE Missione 20: Fondi e accantonamenti	0,58	0,00	0,34	0,00	0,00	0,00	0,00	1,02				
Missione 50: Debito pubblico												
2 Quota capitale ammortamento mutui e prestiti obbligazionari	2,54	0,00	1,55	0,00	0,00	2,32	0,00	0,00				
TOTALE Missione 50: Debito pubblico	2,54	0,00	1,55	0,00	0,00	2,32	0,00	0,00				
Missione 60: Anticipazioni finanziarie												
1 Restituzione anticipazione di tesoreria	4,94	0,00	6,14	0,00	0,00	0,00	0,00	18,63				
TOTALE Missione 60: Anticipazioni finanziarie	4,94	0,00	6,14	0,00	0,00	0,00	0,00	18,63				
Missione 99: Servizi per conto terzi												
1 Servizi per conto terzi e Penrite di giro	7,20	0,00	4,43	0,00	0,00	3,97	0,00	5,53				
TOTALE Missione 99: Servizi per conto terzi	7,20	0,00	4,43	0,00	0,00	3,97	0,00	5,53				