



COMUNE di CEVO

Provincia di Brescia

Via Roma, 22 CAP 25040 CEVO - tel.0364/634104 - 634392 - fax 0364/634357 P.ta IVA 00592090989 - Cod. Fisc. 00959860172

SCHEDE DI RILEVAZIONE PER LA REVISIONE PERIODICA DELLE PARTECIPAZIONI

(Art. 20, c. 1, TUSP)

**Dati relativi alle partecipazioni detenute al
31/12/2021**

L'art. 20 del T.U.S.P. “*Razionalizzazione periodica delle partecipazioni pubbliche*” al comma 1 prevede che le amministrazioni pubbliche effettuino annualmente, con proprio provvedimento, un'analisi dell'assetto complessivo delle società in cui detengono partecipazioni, dirette o indirette, predisponendo, ove ricorrano i presupposti di cui al successivo comma 2, un piano di riassetto per la loro razionalizzazione, fusione o soppressione, anche mediante messa in liquidazione o cessione. Sempre ai sensi del comma 2, il Piano è corredato da un'apposita relazione tecnica, con specifica indicazione di modalità e tempi di attuazione.

Ai sensi dell'art. 20 del T.U.S.P. “*Razionalizzazione periodica delle partecipazioni pubbliche*”, al comma 3 si prevede che i provvedimenti di cui ai commi 1 e 2 sono adottati entro il 31 dicembre di ogni anno, e trasmessi con le modalità definite al comma 3 medesimo. Infine il successivo comma 4 del succitato articolo prevede che in caso di adozione del piano di razionalizzazione le pubbliche amministrazioni approvino una relazione sull'attuazione del piano che evidenzi i risultati conseguiti, entro il 31 dicembre dell'anno successivo.

Il provvedimento di cui sopra, adeguatamente motivato, deve essere adottato dall'organo dell'ente che, nel rispetto delle regole della propria organizzazione, può impegnare e manifestare all'esterno la volontà dell'ente medesimo al fine di far ricadere su quest'ultimo gli effetti dell'attività compiuta. Per gli enti locali è da intendersi che il provvedimento deve essere approvato con delibera consiliare.

Come delineato all'articolo 1, comma 1, del TUSP, le disposizioni dello stesso TUSP si applicano avendo riguardo alle partecipazioni detenute dalle amministrazioni in società a totale o parziale partecipazione pubblica, sia diretta che indiretta (c.d. perimetro oggettivo).

Ai sensi dell'art. 2, comma 1, lett. f), dello stesso TUSP, per “partecipazione” si deve intendere “la titolarità di rapporti comportanti la qualità di socio in società o la titolarità di strumenti finanziari che attribuiscono diritti amministrativi”.

Una società si considera:

- partecipata direttamente, quando l'amministrazione è titolare di rapporti comportanti la qualità di socio o di strumenti finanziari che attribuiscono diritti amministrativi nella società;
- partecipata indirettamente, quando la partecipazione è detenuta dall'amministrazione per il tramite di società o altri organismi soggetti al controllo da parte di una singola amministrazione o di più pubbliche amministrazioni congiuntamente.

Pertanto, rientrano fra le “partecipazioni indirette” soggette alle disposizioni del TUSP sia le partecipazioni detenute da una pubblica amministrazione tramite una società o un organismo controllati dalla medesima (controllo solitario), sia le partecipazioni detenute in una società o in un organismo controllati congiuntamente da più Pubbliche Amministrazioni (controllo congiunto).

Con riferimento a quest'ultimo caso, in considerazione del fatto che la “tramite” è controllata da più enti, ai fini dell'analisi della partecipazione e dell'eventuale individuazione delle misure di razionalizzazione da adottare ai sensi dell'art. 20 del TUSP, le Amministrazioni che controllano la società “tramite” sono invitate a utilizzare opportune modalità di coordinamento (tra queste, ad esempio, la conferenza di servizi) per determinare una linea di indirizzo univoca sulle misure di razionalizzazione da adottare, da rendere nota agli organi societari.

La nozione di organismo “tramite” non comprende gli enti che rientrano nell'ambito soggettivo di applicazione del TUSP ai sensi del menzionato articolo 2, comma 1, lett. a), come i consorzi di cui all'art. 31 del TUEL e le aziende speciali di cui all'art. 114 del TUEL che dovranno procedere ad adottare un autonomo provvedimento di razionalizzazione periodica delle partecipazioni pubbliche detenute.

L'art. 20, comma 2, lett. d), del TUSP, stabilisce inoltre che le amministrazioni pubbliche devono adottare misure di razionalizzazione per le partecipazioni detenute in società che, nel triennio precedente, hanno conseguito un fatturato medio non superiore a un milione di euro. Nell'applicazione di tale norma si deve fare riferimento al bilancio individuale di ciascuna società partecipata con specifico riferimento all'area ordinaria della gestione aziendale, al fine di individuare la misura della “dimensione economica” dell'impresa.

Con la presente si intende andare a confermare quanto già deliberato in sede di revisione straordinaria, mantenendo la partecipazione nelle seguenti società, **non ravvisando quindi la necessità di adottare un nuovo piano di razionalizzazione:**

- SERVIZI IDRICI VALLE CAMONICA S.R.L. con sede a Darfo B.T in via Mario Rigamonti 65;
- VALLE CAMONICA SERVIZI S.R.L. con sede a Darfo B.T in via Mario Rigamonti 65;
- VALLE CAMONICA SERVIZI VENDITE S.P.A con sede a Darfo B.T in via Mario Rigamonti 65; - società partecipata indirettamente tramite VALLECAMONICA SERVIZI S.R.L.
- BLU RETI GAS S.R.L. con sede a Darfo B.T in via Mario Rigamonti 65; - società partecipata indirettamente tramite VALLECAMONICA SERVIZI S.R.L.
- CENTRO PADANE SRL.

Di seguito si procede ad effettuare l'analisi dell'assetto complessivo delle società detenute al 31/12/2021, sulla base delle indicazioni contenute nelle Linee guida predisposte dal Ministero dell'Economia e delle Finanze, condivise con la Corte dei conti e la Struttura di indirizzo, monitoraggio e controllo presso il Dipartimento del Tesoro, al fine di valutare se ricorrano i presupposti per la predisposizione di un piano di razionalizzazione.

“ALLEGATO A”

Rappresentazione grafica della struttura delle società partecipate direttamente e indirettamente al 31/12/2021

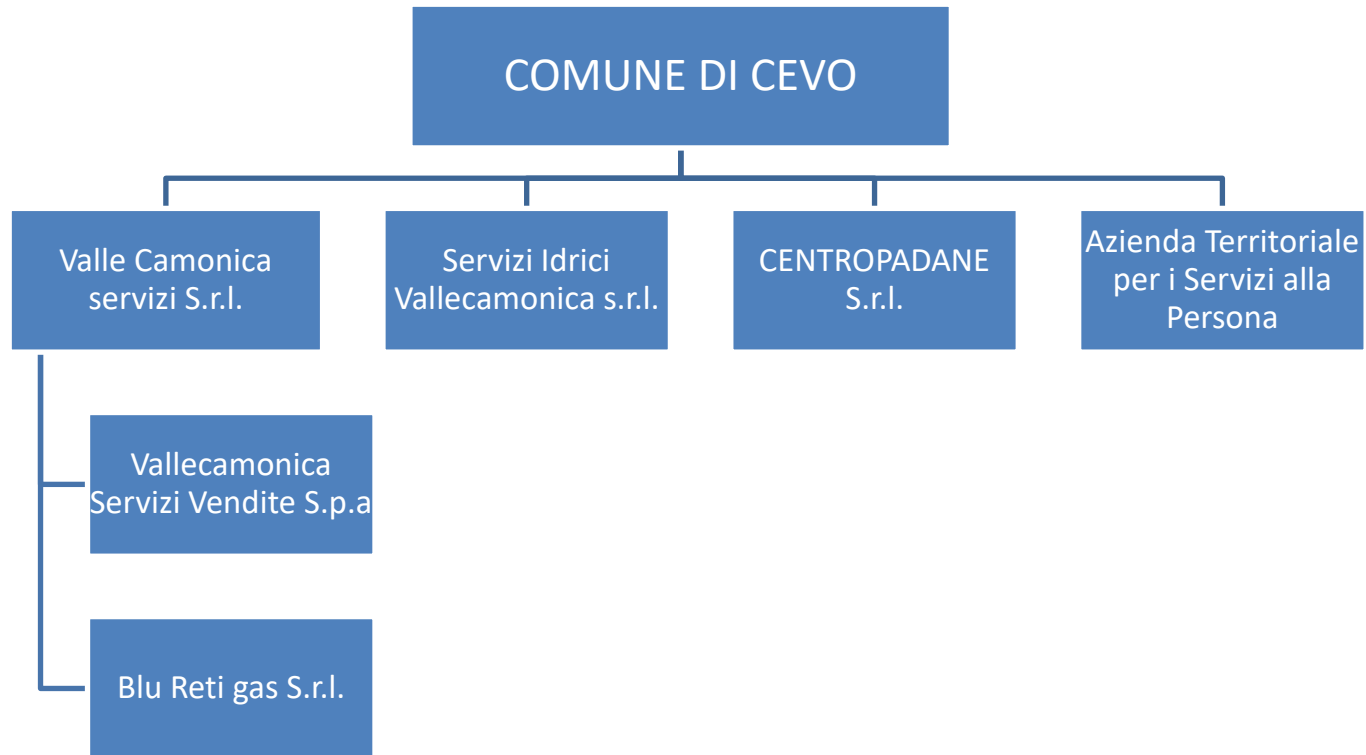

2. Ricognizione delle partecipazioni societarie possedute direttamente o indirettamente

Partecipazioni dirette

NOME PARTECIPATA	CODICE FISCALE PARTECIPATA	QUOTA DI PARTECIPAZIONE	ESITO DELLA RILEVAZIONE	NOTE
Valle Camonica Servizi S.r.l	02245000985	0,1826%	Mantenimento senza interventi	-
Servizi Idrici Vallecamonica s.r.l.	03432640989	1,01%	Mantenimento senza interventi	-
Centro Padane S.r.l.	01685510198	0,3499%	Mantenimento senza interventi	
Azienda Territoriale per i Servizi alla Persona				

Partecipazioni indirette detenute attraverso:

Tabella riepilogativa delle partecipazioni detenute indirettamente attraverso la società **VALLECAMONICA SERVIZI S.R.L.** sulla quale il Comune di Cevo esercita un controllo congiunto con più Amministrazioni pubbliche.

NOME PARTECIPATA	CODICE FISCALE PARTECIPATA	QUOTA DI PARTECIPAZIONE DETENUTA DALLA TRAMITE	ESITO DELLA RILEVAZIONE	NOTE
Blu Reti Gas S.r.l.	03737190987	100%	Mantenimento senza interventi	-
Valle Camonica servizi vendite s.p.a	02349420980	100%	Mantenimento senza interventi	-

3. Informazioni di dettaglio sulle singole partecipazioni mantenute in sede di revisione straordinaria e di revisione periodica.

1

VALLE CAMONICA SERVIZI S.R.L. – C.F. 02245000985

DATI ANAGRAFICI DELLA PARTECIPATA

NOME DEL CAMPO	
Codice Fiscale	02245000985
Denominazione	VALLE CAMONICA SERVIZI SRL
Anno di costituzione della società	2001
Forma giuridica	Società a responsabilità limitata
Tipo di fondazione	-
Altra forma giuridica	
Stato della società	La società è attiva
Anno di inizio della procedura	-
Società con azioni quotate in mercati regolamentati	NO
Società che ha emesso strumenti finanziari quotati in mercati regolamentati (ex TUSP)	NO
La società è un GAL	NO

SEDE LEGALE DELLA PARTECIPATA

NOME DEL CAMPO	
Stato	Italia
Provincia	BRESCIA
Comune	DARFO BOARIO TERME
CAP	25047
Indirizzo	VIA MARIO RIGAMONTI, 65
Telefono	0364/542111
FAX	0364/535230
Email	info@vallecamonicaservizi.it

SETTORE DI ATTIVITÀ DELLA PARTECIPATA

NOME DEL CAMPO	Indicazioni per la compilazione
Attività 1	38.1 - Raccolta rifiuti (peso indicativo 82,40%)
Attività 2	35.11 – Produzione di Energia (peso indicativo 12,47%)
Attività 3	43.21.03 – Installazioni impianti di illuminazione (peso indicativo 5,13%)

ULTERIORI INFORMAZIONI SULLA PARTECIPATA

NOME DEL CAMPO	
Società in house	si
Previsione nello statuto di limiti sul fatturato	si
Deliberazione di quotazione di azioni in mercati regolamentati nei termini e con le modalità di cui all'art. 26, c. 4	no
Società contenuta nell'allegato A al D.Lgs. n. 175/2016	no
Società a partecipazione pubblica di diritto singolare (art.1, c. 4, lett. A)	no
Riferimento normativo società di diritto singolare	-
La partecipata svolge attività economiche protette da diritti speciali o esclusivi insieme con altre attività svolte in regime di mercato	no
Riferimento normativo società con diritti speciali o esclusivi insieme con altre attività svolte in regime di mercato	-
Società esclusa dall'applicazione dell'art. 4 con DPCM (art. 4, c. 9)	no
Società esclusa dall'applicazione dell'art. 4 con provvedimento del Presidente della Regione o delle Prov. Autonome (art. 4, c. 9)	no

NOME DEL CAMPO	
Riferimento normativo atto esclusione	-

NOME DEL CAMPO	Anno 2021
Tipologia di attività svolta	Attività produttive di beni e servizi
Numero medio di dipendenti	58
Numero dei componenti dell'organo di amministrazione	5
Compenso dei componenti dell'organo di amministrazione	17.767
Numero dei componenti dell'organo di controllo	3 effettivi e n. 2 supplenti
Compenso dei componenti dell'organo di controllo	18.000

NOME DEL CAMPO	2021	2020	2019	2018	2017
Approvazione bilancio	sì	sì	sì	sì	sì
Risultato d'esercizio	926.104,00	1.045.930,00	966.282,00	868.533,00	841.840,00

Attività produttive di beni e servizi o Distretti tecnologici

NOME DEL CAMPO	2021	2020	2019
A1) Ricavi delle vendite e delle prestazioni	14.037.595	13.552.200	13.330.191
A5) Altri Ricavi e Proventi	625.753	205.246	343.049
di cui Contributi in conto esercizio	54.177	80.971	69.014
TOTALE	14.717.525	13.838.417	13.673.240

FATTURATO MEDIO DEL TRIENNIO: 14.076.394,00

QUOTA DI POSSESSO (quota diretta e/o indiretta)

NOME DEL CAMPO	INDICAZIONI PER LA COMPILAZIONE
Tipologia di Partecipazione	Partecipazione diretta e indiretta
Quota diretta	0,1827%
Codice Fiscale Tramite	01254100173
Denominazione Tramite (organismo)	CONSORZIO SERVIZI VALLE CAMONICA
Quota detenuta dalla Tramite nella società	2,6754%

QUOTA DI POSSESSO – TIPO DI CONTROLLO

NOME DEL CAMPO	INDICAZIONI PER LA COMPILAZIONE
Tipo di controllo	Controllo analogo congiunto

INFORMAZIONI ED ESITO PER LA RAZIONALIZZAZIONE

NOME DEL CAMPO	Indicazioni per la compilazione
Partecipazione ancora detenuta alla data di adozione del provvedimento	Sì
Società controllata da una quotata	No
CF della società quotata controllante ⁽⁸⁾	
Denominazione della società quotata controllante ⁽⁸⁾	

NOME DEL CAMPO	INDICAZIONI PER LA COMPILAZIONE
La partecipata svolge un'attività di produzione di beni e servizi a favore dell'Amministrazione?	Sì
Attività svolta dalla Partecipata	produzione di un servizio di interesse generale (Art. 4, c. 2, lett. a)
Descrizione dell'attività	RACCOLTA, TRATTAMENTO E SMALTIMENTO RIFIUTI
Quota % di partecipazione detenuta dal soggetto privato	-
Svolgimento di attività analoghe a quelle svolte da altre società (art.20, c.2 lett.c)	no
Necessità di contenimento dei costi di funzionamento (art.20, c.2 lett.f)	no
Necessità di aggregazione di società (art.20, c.2 lett.g)	no
L'Amministrazione ha fissato, con proprio provvedimento, obiettivi specifici sui costi di funzionamento della partecipata? (art.19, c.5)	no
Esito della ricognizione	mantenimento senza interventi
Modalità (razionalizzazione)	-

NOME DEL CAMPO	INDICAZIONI PER LA COMPILAZIONE
Termine previsto per la razionalizzazione	-
Note	-

2 SERVIZI IDRICI VALLECAMONICA – C.F. 03432640989

DATI ANAGRAFICI DELLA PARTECIPATA

NOME DEL CAMPO	
Codice Fiscale	03432640989
Denominazione	SERVIZI IDRICI VALLE CAMONICA S.R.L.
Anno di costituzione della società	2012
Forma giuridica	Società a responsabilità limitata
Tipo di fondazione	-
Altra forma giuridica	-
Stato della società	La società è attiva
Anno di inizio della procedura	-
Società con azioni quotate in mercati regolamentati	NO
Società che ha emesso strumenti finanziari quotati in mercati regolamentati (ex TUSP)	NO
La società è un GAL	NO

SEDE LEGALE DELLA PARTECIPATA

NOME DEL CAMPO	
Stato	Italia
Provincia	BRESCIA
Comune	BRENO
CAP	25043
Indirizzo	VIA ALDO MORO 7

NOME DEL CAMPO	
Telefono	0364/1951125
FAX	-
Email	siv-srl@gigapec.it

SETTORE DI ATTIVITÀ DELLA PARTECIPATA

NOME DEL CAMPO	
Attività 1	37.00.00 - Raccolta e depurazione delle acque di scarico.
Peso indicativo dell'attività %	100%

ULTERIORI INFORMAZIONI SULLA PARTECIPATA

NOME DEL CAMPO	
Società in house	si
Previsione nello statuto di limiti sul fatturato	si
Deliberazione di quotazione di azioni in mercati regolamentati nei termini e con le modalità di cui all'art. 26, c. 4	no
Società contenuta nell'allegato A al D.Lgs. n. 175/2016	no
Società a partecipazione pubblica di diritto singolare (art.1, c. 4, lett. A)	no
Riferimento normativo società di diritto singolare	-
La partecipata svolge attività economiche protette da diritti speciali o esclusivi insieme con altre attività svolte in regime di mercato	no
Riferimento normativo società con diritti speciali o esclusivi insieme con altre attività svolte in regime di mercato	-

NOME DEL CAMPO	
Società esclusa dall'applicazione dell'art. 4 con DPCM (art. 4, c. 9)	no
Società esclusa dall'applicazione dell'art. 4 con provvedimento del Presidente della Regione o delle Prov. Autonome (art. 4, c. 9)	no
Riferimento normativo atto esclusione	-

DATI DI BILANCIO PER LA VERIFICA TUSP

NOME DEL CAMPO	Anno 2021
Tipologia di attività svolta	Attività produttive di beni e servizi
Numero medio di dipendenti	15
Numero dei componenti dell'organo di amministrazione	3
Compenso dei componenti dell'organo di amministrazione	31.500,00
Numero dei componenti dell'organo di controllo	1
Compenso dei componenti dell'organo di controllo	2.250,00

NOME DEL CAMPO	2021	2020	2019	2018	2017
Approvazione bilancio	sì	sì	sì	sì	sì
Risultato d'esercizio	265.446	102.132	28.667	50	112.688

QUOTA DI POSSESSO (quota diretta e/o indiretta)

NOME DEL CAMPO	INDICAZIONI PER LA COMPILAZIONE
Tipologia di Partecipazione	Partecipazione diretta
Quota diretta	1,01%
Codice Fiscale Tramite	-

NOME DEL CAMPO	INDICAZIONI PER LA COMPILAZIONE
Denominazione Tramite (organismo)	-
Quota detenuta dalla Tramite nella società	-

QUOTA DI POSSESSO – TIPO DI CONTROLLO

NOME DEL CAMPO	INDICAZIONI PER LA COMPILAZIONE
Tipo di controllo	controllo congiunto per effetto di norme statutarie

INFORMAZIONI ED ESITO PER LA RAZIONALIZZAZIONE

NOME DEL CAMPO	Indicazioni per la compilazione
Partecipazione ancora detenuta alla data di adozione del provvedimento	Sì
Società controllata da una quotata	No
CF della società quotata controllante ⁽⁸⁾	
Denominazione della società quotata controllante ⁽⁸⁾	

NOME DEL CAMPO	INDICAZIONI PER LA COMPILAZIONE
La partecipata svolge un'attività di produzione di beni e servizi a favore dell'Amministrazione?	Sì
Attività svolta dalla Partecipata	produzione di un servizio di interesse generale (Art. 4, c. 2, lett. a)
Descrizione dell'attività	GESTIONE DEL SERVIZIO IDRICO INTEGRATO (ACQUEDOTTO-FOGNATURA E DEPURAZIONE DELLE ACQUE REFLUE)
Quota % di partecipazione detenuta dal soggetto privato	-
Svolgimento di attività analoghe a quelle svolte da altre società (art.20, c.2 lett.c)	no
Necessità di contenimento dei costi di funzionamento (art.20, c.2 lett.f)	no
Necessità di aggregazione di società (art.20, c.2 lett.g)	no

NOME DEL CAMPO	INDICAZIONI PER LA COMPILAZIONE
L'Amministrazione ha fissato, con proprio provvedimento, obiettivi specifici sui costi di funzionamento della partecipata? (art.19, c.5)	no
Esito della ricognizione	mantenimento senza interventi
Modalità (razionalizzazione)	-
Termine previsto per la razionalizzazione	-
Note	-
Note	

3

CENTROPADANE S.R.L. – C.F. 01685510198

*Scheda di dettaglio***DATI ANAGRAFICI DELLA PARTECIPATA**

NOME DEL CAMPO	
Codice Fiscale	01685510198
Denominazione	CENTRO PADANE S.R.L.
Anno di costituzione della società	2018
Forma giuridica	Società a responsabilità limitata
Tipo di fondazione	-
Altra forma giuridica	-
Stato della società	La società è attiva
Anno di inizio della procedura	-
Società con azioni quotate in mercati regolamentati	NO
Società che ha emesso strumenti finanziari quotati in mercati regolamentati (ex TUSP)	NO
La società è un GAL	NO

SEDE LEGALE DELLA PARTECIPATA

NOME DEL CAMPO	
Stato	Italia
Provincia	CREMONA
Comune	CREMONA
CAP	26100
Indirizzo	VIA COLLETTA 1
Telefono	0372/805400
FAX	
Email	segreteria@centropadanesrl.it

SETTORE DI ATTIVITÀ DELLA PARTECIPATA

NOME DEL CAMPO	
Attività 1	71.12.1 – attività professionali di ingegneria e ricerca, studi di fattibilità, consulenze, progettazione o direzione dei lavori, valutazioni di congruità tecnico-economica o studi di impatto, nonché eventuali attività di produzione

ULTERIORI INFORMAZIONI SULLA PARTECIPATA

NOME DEL CAMPO	
Società in house	si
Previsione nello statuto di limiti sul fatturato	si
Deliberazione di quotazione di azioni in mercati regolamentati nei termini e con le modalità di cui all'art. 26, c. 4	no
Società contenuta nell'allegato A al D.Lgs. n. 175/2016	no
Società a partecipazione pubblica di diritto singolare (art.1, c. 4, lett. A)	no

NOME DEL CAMPO	
Riferimento normativo società di diritto singolare	-
La partecipata svolge attività economiche protette da diritti speciali o esclusivi insieme con altre attività svolte in regime di mercato	no
Riferimento normativo società con diritti speciali o esclusivi insieme con altre attività svolte in regime di mercato	-
Società esclusa dall'applicazione dell'art. 4 con DPCM (art. 4, c. 9)	no
Società esclusa dall'applicazione dell'art. 4 con provvedimento del Presidente della Regione o delle Prov. Autonome (art. 4, c. 9)	no
Riferimento normativo atto esclusione	-

DATI DI BILANCIO PER LA VERIFICA TUSP

NOME DEL CAMPO	Anno 2021
Tipologia di attività svolta	Attività produttive di beni e servizi
Numero medio di dipendenti	10
Numero dei componenti dell'organo di amministrazione	3
Compenso dei componenti dell'organo di amministrazione	94.000
Numero dei componenti dell'organo di controllo	1
Compenso dei componenti dell'organo di controllo	15.000

QUOTA DI POSSESSO (quota diretta e/o indiretta)

NOME DEL CAMPO	2021	2020	2019	2018	2017	2016
Approvazione bilancio	sì	sì	sì	no	no	no

Risultato d'esercizio (*)	15..641	25.838	12.618	-87.740		
---------------------------	---------	--------	--------	---------	--	--

Attività produttive di beni e servizi o Distretti tecnologici

NOME DEL CAMPO	2021	2020	2019
A1) Ricavi delle vendite e delle prestazioni (*)	1.692.680,00	948.077,00	1.053.205,00
A5) Altri Ricavi e Proventi (*)	228.446	4.020,00	3.199,00
di cui Contributi in conto esercizio (*)	-	194,00	-
TOTALE	1.921.126	952.291,00	1.056.404,00

(*) gli importi si riferiscono al bilancio separato così come previsto nelle linee guida predisposte dal Dipartimento del tesoro e Corte dei Conti.

FATTURATO MEDIO DEL TRIENNIO: 1.309.940

QUOTA DI POSSESSO (quota diretta e/o indiretta)

NOME DEL CAMPO	INDICAZIONI PER LA COMPILAZIONE
Tipologia di Partecipazione	Partecipazione diretta
Quota diretta	0,3490% – quote possedute 1.790
Codice Fiscale Tramite	-
Denominazione Tramite (organismo)	-
Quota detenuta dalla Tramite nella società	-

QUOTA DI POSSESSO – TIPO DI CONTROLLO

NOME DEL CAMPO	INDICAZIONI PER LA COMPILAZIONE
Tipo di controllo	nessuno

INFORMAZIONI ED ESITO PER LA RAZIONALIZZAZIONE

NOME DEL CAMPO	Indicazioni per la compilazione
Partecipazione ancora detenuta alla data di adozione del provvedimento	Sì
Società controllata da una quotata	No
CF della società quotata controllante ⁽⁸⁾	

NOME DEL CAMPO	Indicazioni per la compilazione
Denominazione della società quotata controllante ⁽⁸⁾	

NOME DEL CAMPO	INDICAZIONI PER LA COMPILAZIONE
La partecipata svolge un'attività di produzione di beni e servizi a favore dell'Amministrazione?	Si
Attività svolta dalla Partecipata	produzione di un servizio di interesse generale (Art. 4, c. 2, lett. a)
Descrizione dell'attività	Attività professionale di ingegneria
Quota % di partecipazione detenuta dal soggetto privato	-
Svolgimento di attività analoghe a quelle svolte da altre società (art.20, c.2 lett.c)	no
Necessità di contenimento dei costi di funzionamento (art.20, c.2 lett.f)	no
Necessità di aggregazione di società (art.20, c.2 lett.g)	no
L'Amministrazione ha fissato, con proprio provvedimento, obiettivi specifici sui costi di funzionamento della partecipata? (art.19, c.5)	no
Esito della ricognizione	mantenimento senza interventi
Modalità (razionalizzazione)	-
Termine previsto per la razionalizzazione	-
Note	Con deliberazione di Consiglio Comunale n. 40 del 21.12.2019 è stato deliberato l'acquisto di n. 1790 quote con la percentuale di possesso del 0,3490%

4

BLU RETI GAS S.R.L – CF: 03737190987

*Scheda di dettaglio***DATI ANAGRAFICI DELLA PARTECIPATA**

NOME DEL CAMPO	
Codice Fiscale	03737190987
Denominazione	BLU RETI GAS S.R.L.
Anno di costituzione della società	2015
Forma giuridica	Società a responsabilità limitata
Tipo di fondazione	-
Altra forma giuridica	-
Stato della società	La società è attiva
Anno di inizio della procedura	-
Società con azioni quotate in mercati regolamentati	NO
Società che ha emesso strumenti finanziari quotati in mercati regolamentati (ex TUSP)	NO
La società è un GAL	NO

SEDE LEGALE DELLA PARTECIPATA

NOME DEL CAMPO	
Stato	Italia
Provincia	BRESCIA
Comune	DARFO BOARIO TERME
CAP	25047
Indirizzo	VIA MARIO RIGAMONTI 65
Telefono	0364/542111
FAX	0364/535230
Email	info@vallecamonicaservizi.it

SETTORE DI ATTIVITÀ DELLA PARTECIPATA

NOME DEL CAMPO	
Attività 1	35.22 DISTRIBUZIONE COMBUSTIBILI GASSOSI MEDIANTE CONDOTTE

NOME DEL CAMPO	
Peso indicativo dell'attività %	99,50%
Attività 2	35.23 COMMERCIO DI GAS DISTRIBUITO MEDIANTE CONDOTTE
Peso indicativo dell'attività %	0,50%

ULTERIORI INFORMAZIONI SULLA PARTECIPATA

NOME DEL CAMPO	
Società in house	no
Previsione nello statuto di limiti sul fatturato ⁽³⁾	no
Deliberazione di quotazione di azioni in mercati regolamentati nei termini e con le modalità di cui all'art. 26, c. 4	no
Società contenuta nell'allegato A al D.Lgs. n. 175/2016	no
Società a partecipazione pubblica di diritto singolare (art.1, c. 4, lett. A)	no
Riferimento normativo società di diritto singolare	-
La partecipata svolge attività economiche protette da diritti speciali o esclusivi insieme con altre attività svolte in regime di mercato	no
Riferimento normativo società con diritti speciali o esclusivi insieme con altre attività svolte in regime di mercato ⁽³⁾	-
Società esclusa dall'applicazione dell'art. 4 con DPCM (art. 4, c. 9)	no
Società esclusa dall'applicazione dell'art. 4 con provvedimento del Presidente della Regione o delle Prov. Autonome (art. 4, c. 9)	no

NOME DEL CAMPO	
Riferimento normativo atto esclusione	-

DATI DI BILANCIO PER LA VERIFICA TUSP

NOME DEL CAMPO	Anno 2021
Tipologia di attività svolta	Attività produttive di beni e servizi
Numero medio di dipendenti	24
Numero dei componenti dell'organo di amministrazione	1
Compenso dei componenti dell'organo di amministrazione	22.666(compresi gli oneri a carico ditta e i rimborsi analitici a pie di lista e km)
Numero dei componenti dell'organo di controllo	1
Compenso dei componenti dell'organo di controllo	8.000(compresi gli oneri a carico ditta e i rimborsi analitici a pie di lista e km)

NOME DEL CAMPO	2021	2020	2019	2018	2017
Approvazione bilancio	sì	sì	sì	sì	sì
Risultato d'esercizio	1.204.722	7.705.850	1.338.455	1.346.235	1.371.965

Attività produttive di beni e servizi o Distretti tecnologici

NOME DEL CAMPO	2021	2020	2019
A1) Ricavi delle vendite e delle prestazioni	5.872.257	5.908.545	6.113.315
A5) Altri Ricavi e Proventi	413.060	360.405	334.768
di cui Contributi in conto esercizio	166	4.430	0
TOTALE	6.285.483	6.273.380	6.448.083

FATTURATO MEDIO DEL TRIENNIO: 6.335.648

QUOTA DI POSSESSO (quota diretta e/o indiretta)

NOME DEL CAMPO	INDICAZIONI PER LA COMPILAZIONE
Tipologia di Partecipazione	Partecipazione indiretta
Quota diretta	-
Codice Fiscale Tramite	02245000985
Denominazione Tramite (organismo)	VALLE CAMONICA SERVIZI S.R.L.
Quota detenuta dalla Tramite nella società	100%

QUOTA DI POSSESSO – TIPO DI CONTROLLO

NOME DEL CAMPO	INDICAZIONI PER LA COMPILAZIONE
Tipo di controllo	Controllo analogo congiunto

INFORMAZIONI ED ESITO PER LA RAZIONALIZZAZIONE

NOME DEL CAMPO	Indicazioni per la compilazione
Partecipazione ancora detenuta alla data di adozione del provvedimento	Si
Società controllata da una quotata	No
CF della società quotata controllante ⁽⁸⁾	
Denominazione della società quotata controllante ⁽⁸⁾	
La partecipata svolge un'attività di produzione di beni e servizi a favore dell'Amministrazione?	No
Attività svolta dalla Partecipata	produzione di un servizio di interesse generale (Art. 4, c. 2, lett. a)
Descrizione dell'attività	DISTRIBUZIONE GAS NATURALE
Quota % di partecipazione detenuta dal soggetto privato	-
Svolgimento di attività analoghe a quelle svolte da altre società (art.20, c.2 lett.c)	no
Necessità di contenimento dei costi di funzionamento (art.20, c.2 lett.f)	no
Necessità di aggregazione di società (art.20, c.2 lett.g)	no

NOME DEL CAMPO	Indicazioni per la compilazione
L'Amministrazione ha fissato, con proprio provvedimento, obiettivi specifici sui costi di funzionamento della partecipata? (art.19, c.5)	no
Esito della ricognizione	mantenimento senza interventi
Modalità (razionalizzazione)	-
Termine previsto per la razionalizzazione	-
Note	

5

VALLE CAMONICA SERVIZI VENDITE S.P.A – C.F. 02349450980

*Scheda di dettaglio***DATI ANAGRAFICI DELLA PARTECIPATA**

NOME DEL CAMPO	
Codice Fiscale	02349420980
Denominazione	VALLE CAMONICA SERVIZI VENDITE S.P.A
Anno di costituzione della società	2002
Forma giuridica	Società per azioni
Tipo di fondazione	-
Altra forma giuridica	-
Stato della società	La società è attiva
Anno di inizio della procedura	-
Società con azioni quotate in mercati regolamentati	NO
Società che ha emesso strumenti finanziari quotati in mercati regolamentati (ex TUSP)	NO
La società è un GAL	NO

SEDE LEGALE DELLA PARTECIPATA

NOME DEL CAMPO	
Stato	Italia

NOME DEL CAMPO	
Provincia	BRESCIA
Comune	DARFO BOARIO TERME
CAP	25047
Indirizzo	VIA MARIO RIGAMONTI 65
Telefono *	-
FAX *	-
Email *	info@vcsvendite.it

SETTORE DI ATTIVITÀ DELLA PARTECIPATA

NOME DEL CAMPO	
Attività 1	35.23.00 COMMERCIO DI GAS DISTRIBUITO MEDIANTE CONDOTTE
Peso indicativo dell'attività %	48,51%
Attività 2	35.14.00 COMMERCIO DI ENERGIA ELETTRICA
Peso indicativo dell'attività %	45,01%
Attività 3	35.30.00 FORNITURA DI VAPORE E ARIA CONDIZIONATA (TELERISCALDAMENTO)
Peso indicativo dell'attività % *	5,26%
Attività 4	47.30.00 COMMERCIO AL DETTAGLIO DI CARBURANTE PER AUTOTRAZIONE
Peso indicativo dell'attività %	0,68%
Attività 5	35.11.00 PRODUZIONE DI ENERGIA ELETTRICA (COGENERAZIONE)
Peso indicativo dell'attività %	0,54%

ULTERIORI INFORMAZIONI SULLA PARTECIPATA

NOME DEL CAMPO	
Società in house	no
Previsione nello statuto di limiti sul fatturato ⁽³⁾	no

NOME DEL CAMPO	
Deliberazione di quotazione di azioni in mercati regolamentati nei termini e con le modalità di cui all'art. 26, c. 4	no
Società contenuta nell'allegato A al D.Lgs. n. 175/2016	no
Società a partecipazione pubblica di diritto singolare (art.1, c. 4, lett. A)	no
Riferimento normativo società di diritto singolare	-
La partecipata svolge attività economiche protette da diritti speciali o esclusivi insieme con altre attività svolte in regime di mercato	no
Riferimento normativo società con diritti speciali o esclusivi insieme con altre attività svolte in regime di mercato	-
Società esclusa dall'applicazione dell'art. 4 con DPCM (art. 4, c. 9)	no
Società esclusa dall'applicazione dell'art. 4 con provvedimento del Presidente della Regione o delle Prov. Autonome (art. 4, c. 9)	no
Riferimento normativo atto esclusione	-

DATI DI BILANCIO PER LA VERIFICA TUSP

NOME DEL CAMPO	Anno 2019
Tipologia di attività svolta	Attività produttive di beni e servizi
Numero medio di dipendenti	29
Numero dei componenti dell'organo di amministrazione	3
Compenso dei componenti dell'organo di amministrazione	22.666 (compresi i rimborsi analitici a pie di lista e km)
Numero dei componenti dell'organo di controllo	3 effettivi+2 supplenti

NOME DEL CAMPO	Anno 2019
Compenso dei componenti dell'organo di controllo	18.000 (compresi contributi a carico della ditta)

NOME DEL CAMPO	2021	2020	2019	2018	2017
Approvazione bilancio	sì	sì	sì	sì	sì
Risultato d'esercizio	1.865.517	2.228.432	2.228.968	1.511.314	1.728.756

Attività produttive di beni e servizi o Distretti tecnologici

NOME DEL CAMPO	2021	2020	2019
A1) Ricavi delle vendite e delle prestazioni	50.161.821	37.954.201	44.355.305
A5) Altri Ricavi e Proventi	1.720.062	1.302.152	1.435.642
di cui Contributi in conto esercizio	7.433	2.615	0
TOTALE	51.889.316	39.258.968	45.790.947

FATTURATI MEDIO TRIENNALE: 45.646.410,33

QUOTA DI POSSESSO – TIPO DI CONTROLLO

NOME DEL CAMPO	INDICAZIONI PER LA COMPILAZIONE
Tipologia di Partecipazione	Partecipazione indiretta
Quota diretta	-
Codice Fiscale Tramite	02245000985
Denominazione Tramite (organismo)	VALLE CAMONICA SERVIZI S.R.L.
Quota detenuta dalla Tramite nella società	100%

QUOTA DI POSSESSO – TIPO DI CONTROLLO

NOME DEL CAMPO	INDICAZIONI PER LA COMPILAZIONE
Tipo di controllo	Controllo analogo congiunto

INFORMAZIONI ED ESITO PER LA RAZIONALIZZAZIONE

NOME DEL CAMPO	Indicazioni per la compilazione
Partecipazione ancora detenuta alla data di adozione del provvedimento	Si
Società controllata da una quotata	No
CF della società quotata controllante ⁽⁸⁾	
Denominazione della società quotata controllante ⁽⁸⁾	

NOME DEL CAMPO	INDICAZIONI PER LA COMPILAZIONE
La partecipata svolge un'attività di produzione di beni e servizi a favore dell'Amministrazione?	Si
Attività svolta dalla Partecipata	produzione di un servizio di interesse generale (Art. 4, c. 2, lett. a)
Descrizione dell'attività	ACQUISTO E VENDITA ENERGIA ELETTRICA; ACQUISTO E VENDITA GAS METANO.
Quota % di partecipazione detenuta dal soggetto privato	-
Svolgimento di attività analoghe a quelle svolte da altre società (art.20, c.2 lett.c)	no
Necessità di contenimento dei costi di funzionamento (art.20, c.2 lett.f)	no
Necessità di aggregazione di società (art.20, c.2 lett.g)	no
L'Amministrazione ha fissato, con proprio provvedimento, obiettivi specifici sui costi di funzionamento della partecipata? (art.19, c.5)	no
Esito della ricognizione	mantenimento senza interventi
Modalità (razionalizzazione)	-
Termine previsto per la razionalizzazione	-
Note	-

*Scheda di dettaglio***DATI ANAGRAFICI DELLA PARTECIPATA**

NOME DEL CAMPO	
Codice Fiscale	90016390172
Denominazione	AZIENDA TERRITORIALE PER I SERVIZI ALLA PERSONA
Data di costituzione della partecipata	29 giugno 2007
Forma giuridica	Azienda speciale
Tipo di fondazione	-
Altra forma giuridica	-
Stato della società	La società è attiva
Anno di inizio della procedura	-
Società con azioni quotate in mercati regolamentati	NO
Società che ha emesso strumenti finanziari quotati in mercati regolamentati (ex TUSP)	NO
La società è un GAL	NO

SEDE LEGALE DELLA PARTECIPATA

NOME DEL CAMPO	
Stato	Italia
Provincia	BRESCIA
Comune	BRENO
CAP	25043
Indirizzo	PIAZZA TASSARA, 4
Telefono	0364/22693
FAX	0364/321463
Email	atspvallecamonica@legalmail.it

SETTORE DI ATTIVITÀ DELLA PARTECIPATA

NOME DEL CAMPO	
Attività 1	88.99.00 –Altre attività di assistenza sociale non residenziale nca
Attività 2	
Attività 3	
Attività 4	

ULTERIORI INFORMAZIONI SULLA PARTECIPATA

NOME DEL CAMPO	
Società in house	no
Previsione nello statuto di limiti sul fatturato	no
Società contenuta nell'allegato A al D.Lgs. n. 175/2016	no
Società a partecipazione pubblica di diritto singolare (art.1, c. 4, lett. A)	no
Riferimento normativo società di diritto singolare	-
La società adotta un sistema di contabilità analitica e separata per attività?	no
Specificare se la disciplina applicata è stata dettata da:	-
Società esclusa dall'applicazione dell'art. 4 con DPCM (art. 4, c. 9)	no
Società esclusa dall'applicazione dell'art. 4 con provvedimento del Presidente della Regione o delle Prov. Autonome (art. 4, c. 9)	no
Riferimento normativo atto esclusione	-

DATI DI BILANCIO PER LA VERIFICA TUSP

NOME DEL CAMPO	Anno 2021
Tipologia di attività svolta	Attività produttive di beni e servizi
Numero medio di dipendenti	51
Numero dei componenti dell'organo di amministrazione	5
Compenso dei componenti dell'organo di amministrazione (*)	0,00
Numero dei componenti dell'organo di controllo	1
Compenso dei componenti dell'organo di controllo(*)	5.000

NOME DEL CAMPO	2021	2020	2019	2018	2017
Approvazione bilancio	sì	sì	sì	sì	sì
Risultato d'esercizio (*)	4.076	7.071	3.891	3.321	2.405

Attività produttive di beni e servizi o Distretti tecnologici

NOME DEL CAMPO	2021	2020	2019
A1) Ricavi delle vendite e delle prestazioni (*)	7.846.119	6.706.212	7.062.826
A5) Altri Ricavi e Proventi (*)	686.822	708.520	543.239
di cui Contributi in conto esercizio	0,00	0,00	0,00

QUOTA DI POSSESSO (quota diretta e/o indiretta)

NOME DEL CAMPO	INDICAZIONI PER LA COMPILAZIONE
Tipologia di Partecipazione	Partecipazione diretta
Quota diretta	0,17%
Codice Fiscale Tramite	-
Denominazione Tramite (organismo)	-
Quota detenuta dalla Tramite nella società	-

QUOTA DI POSSESSO – TIPO DI CONTROLLO

NOME DEL CAMPO	INDICAZIONI PER LA COMPILAZIONE
Tipo di controllo	controllo congiunto per effetto di norme statutarie

INFORMAZIONI ED ESITO PER LA RAZIONALIZZAZIONE

NOME DEL CAMPO	Indicazioni per la compilazione
Partecipazione ancora detenuta alla data di adozione del provvedimento	Si
Società controllata da una quotata	No
CF della società quotata controllante ⁽⁸⁾	
Denominazione della società quotata controllante ⁽⁸⁾	

NOME DEL CAMPO	INDICAZIONI PER LA COMPILAZIONE
La partecipata svolge un'attività di produzione di beni e servizi a favore dell'Amministrazione?	Si
Attività svolta dalla Partecipata	produzione di un servizio di interesse generale (Art. 4, c. 2, lett. a)
Descrizione dell'attività	88.99.00 Altre attività di assistenza sociale non residenziale nca
Quota % di partecipazione detenuta dal soggetto privato	-
Svolgimento di attività analoghe a quelle svolte da altre società (art.20, c.2 lett.c)	no
Necessità di contenimento dei costi di funzionamento (art.20, c.2 lett.f)	no
Necessità di aggregazione di società (art.20, c.2 lett.g)	no
L'Amministrazione ha fissato, con proprio provvedimento, obiettivi specifici sui costi di funzionamento della partecipata? (art.19, c.5)	no
Esito della ricognizione	mantenimento senza interventi

NOME DEL CAMPO	INDICAZIONI PER LA COMPILAZIONE
Modalità (razionalizzazione)	-
Termine previsto per la razionalizzazione	-
Dichiarazione di Cessione a titolo oneroso in Revisione straordinaria ⁽¹³⁾	No
Applicazione dell'art.24, comma 5-ter ⁽¹⁴⁾ §	Scegliere un elemento.
Note	