

**MACRO INTERVENTI A RIPRISTINO DELL'ESISTENTE**

- 01 Sostituzione del tetto degradato con analoga struttura in legno massello di larice uso fiume  
Composto da travi di colmo, terzere e spigoni sezione 24 cm , travicelli sezione 16 cm e passafuori sezione 14 cm. Manto di copertura in coppi come l'esistente
- 02 Ripristino dell'apparecchio murario attraverso operazioni quali: rimozione dell'intonaco incoerente e friabile pulizia e lavaggio delle superfici, verifica della consistenza del legante tra i giunti dei conci che compongono la muratura, eventuale consolidamento e successivo ripristino dell'intonaco.
- 03 Riproduzione dei serramenti preesistenti con soli adeguamenti alle norme sul contenimento energetico.
- 04 Pulizia superficiale ed eventuale consolidamento puntuale degli elementi in pietra, portale e davanzali presenti sulla facciata est
- 05 Completa rimozione e sostituzione dell'elemento

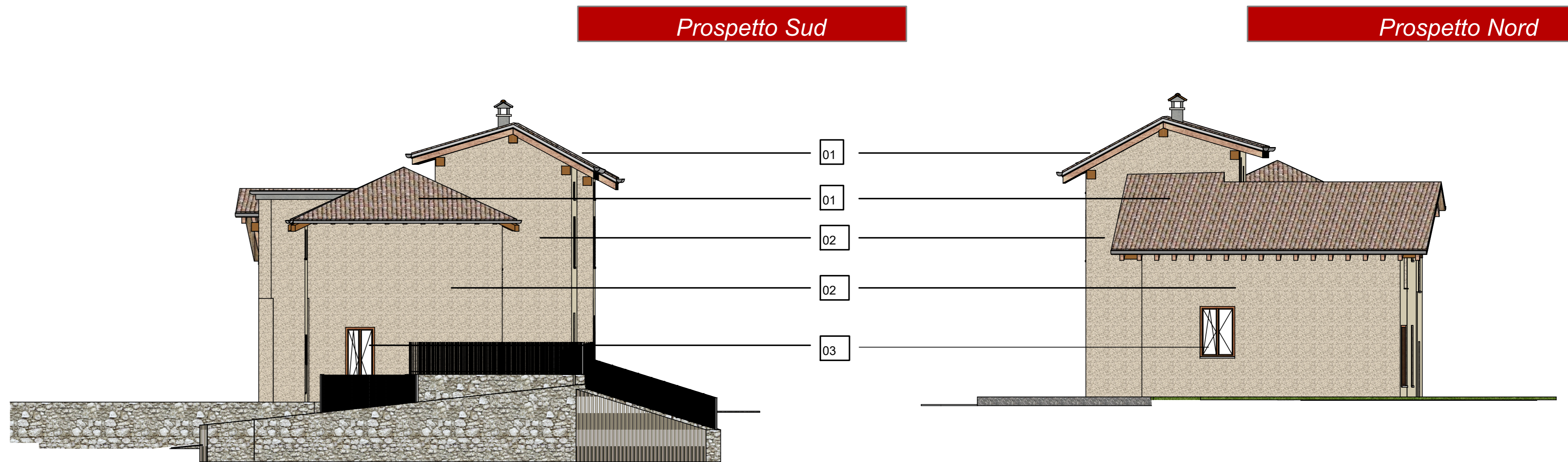

**PROSPETTO OVEST di PROGETTO  
NUOVA STRUTTURA TURISTICA**



**MATERIALI DI PROGETTO**

- 01 Orditura strutturale del tetto in travi di larice uso fiume
- 02 Manto di copertura in coppi come da scheda allegata
- 03 Intonaco di calce NHL 3,5 come da scheda tecnica allegata.
- 04 Serramenti in larice laccato color verde Patina RAL 6000
- 05 Tinteggiatura con grassello di calce pigmentato colore terra ocra avana come da scheda tecnica allegata
- 06 Davanzali in Arenaria di Sarnico
- 07 Canali di gronda e pluviali in rame
- 08 Parapetti in ferro con disegno semplice color verde patina RAL 6000 come da schema grafico allegato

