



Consorzio dei Comuni B.I.M. di Valle Camonica

Deliberazione della Assemblea N° 16 del 27/12/2023

OGGETTO: APPROVAZIONE PIANO DI RAZIONALIZZAZIONE PERIODICA DELLE PARTECIPAZIONI SOCIETARIE ANNO 2023 (ART. 20 D.LGS. N. 175/2016) E RELAZIONE SULL'ATTUAZIONE DEL PIANO 2022.

L'anno **duemilaventitre**, il giorno **ventisette** del mese di **dicembre** alle ore **19:30**, nella sala delle Adunanze in Breno (BS), previa notifica degli inviti personali e con l'osservanza di tutte le formalità prescritte dallo Statuto e dalla legge, vennero oggi convocati a seduta i componenti l'Assemblea del Consorzio Comuni BIM di Valle Camonica:

Sono presenti N. 37 (Elenco Allegato) Delegati con diritto di voto su N. 47 componenti l'Assemblea.

Essendo legale il numero degli intervenuti **Il Presidente dell'Assemblea Fabio De Pedro** assume la presidenza e dichiara aperta la seduta per la trattazione dell'oggetto sopra indicato.

Partecipa all'adunanza **il Segretario Dott. Bernardi Marino**, il quale provvede alla redazione del presente verbale.

OGGETTO: APPROVAZIONE PIANO DI RAZIONALIZZAZIONE PERIODICA DELLE PARTECIPAZIONI SOCIETARIE ANNO 2023 (ART. 20 D.LGS. N. 175/2016) E RELAZIONE SULL'ATTUAZIONE DEL PIANO 2022.

L'ASSEMBLEA CONSORTILE

Richiamati:

- i principi di economicità, efficacia, imparzialità, pubblicità e trasparenza dell'azione amministrativa di cui all'art. 1 comma 1 della legge 7 agosto 1990 n. 241 e smi;
- l'art. 42, comma 2, lett. e) del d.lgs. 267/2000 (TUEL) e smi che attribuisce all'organo consiliare le decisioni in merito alla partecipazione a società di capitali;
- il d.lgs. 175/2016 (modificato dal d.lgs. 100/2017), il Testo Unico in materia di società a partecipazione pubblica (TUSPP);

Premesso che:

- l'art. 20 del TUSPP obbliga le pubbliche amministrazioni ad effettuare ogni anno l'analisi dell'assetto complessivo delle società in cui detengono partecipazioni, dirette o indirette;
- se dall'esame emergono le condizioni elencate dal TUSPP, che impediscono il mantenimento della quota societaria, è necessario predisporre un "Piano di riassetto" che programmi razionalizzazioni, fusioni o soppressioni, liquidazioni o cessioni;
- il Piano di riassetto è completato da una relazione tecnica che specifica modalità e tempi di attuazione;
- la Sezione delle Autonomie della Corte dei conti, con la deliberazione n. 22/SEZAUT/2018/INPR, ha precisato che il processo di razionalizzazione delineato dal TUSPP si compone di revisione straordinaria una tantum, di cui all'art. 24, e revisione periodica normata dall'art. 20;
- i criteri indicati dal legislatore, relativi alla revisione straordinaria ed a quella periodica, sono gli stessi;
- quindi, continuano ad applicarsi le Linee di indirizzo approvate dalla Sezione delle Autonomie (delib. 19/SEZAUT/2017/INPR); ne consegue che:
 1. la ricognizione annuale è obbligatoria ed è sempre necessaria, anche per attestare l'assenza di partecipazioni;
 2. gli esiti sono rimessi alla discrezionalità delle amministrazioni, le quali debbono motivare espressamente la scelta effettuata;
 3. è necessaria una puntuale motivazione, per giustificare le operazioni riassetto o per legittimare la conservazione della partecipazione;

4. gli obblighi di revisione investono anche le partecipazioni di minima entità;

Rilevato che:

- la razionalizzazione periodica, in primo luogo, deve indagare il rispetto del vincolo di scopo e dei vincoli di attività fissati dall'art. 4 del TUSPP;
- inoltre, l'art. 20, comma 2, del TUSPP vieta di conservare partecipazioni in società:
 - che siano prive di dipendenti o che vantino un numero di amministratori maggiore di quello dei dipendenti; che svolgano attività analoghe o simili a quelle di altre partecipate o di enti strumentali; che, nel triennio precedente, abbiano conseguito un fatturato medio non superiore a un milione di euro;
 - in società diverse da quelle costituite per la gestione di un servizio d'interesse generale, che abbiano prodotto un risultato negativo per quattro dei cinque esercizi precedenti;
 - qualora sia necessario contenere i costi di funzionamento o aggregare società che esercitano attività consentite;
- infine, è doveroso dismettere anche le partecipazioni che non soddisfino i parametri di cui all'art. 5, commi 1 e 2, del TUSPP;

Evidenziato che:

- la legge 145/2018 (aggiungendo all'art. 24 del TUSPP il comma 5-bis) ha introdotto una deroga provvisoria dell'obbligo di dismettere le partecipazioni in società che non rispettino i vincoli o che siano sprovviste dei requisiti elencati dal TUSPP;
- il comma 3-bis dell'art. 16 del DL 73/2021 (aggiunto dalla legge 106/2021 di conversione dello stesso decreto) ha prorogato la sospensione "anche per l'anno 2022 nel caso in cui le società partecipate abbiano prodotto un risultato medio in utile nel triennio 2017-2019";

Preso atto che:

- l'art. 24 del TUSPP nel 2017 ha imposto la Revisione straordinaria delle partecipazioni societarie; tale provvedimento è stato approvato in data 19/10/2017 con deliberazione n. 23;
- per regioni e province autonome, enti locali, camere di commercio, industria, artigianato e agricoltura, università, istituti di istruzione universitaria e autorità portuali, la revisione del 2017 costituiva un aggiornamento del Piano operativo di razionalizzazione del 2015 (commi 611 e 612, articolo 1, della legge 190/2014);
- il primo provvedimento di Razionalizzazione periodica, del 2018, è stato approvato in data 20/12/2018 con deliberazione n. 21 (secondo il comma 11 dell'art. 26 del TUSPP);
- mentre, per gli esercizi 2019, 2020, 2021 e 2022, si è provveduto alla approvazione del piano di razionalizzazione periodica con le deliberazioni nn. 21

del 20/12/2019, e n. 19 del 21/12/2020 , n. 20 del 27/12/2021 e n. 20 del 19/12/2022;

Considerato che:

- preso atto delle partecipazioni in portafoglio, applicando i criteri dettati dal decreto legislativo 175/2016, il Segretario Generale ha predisposto il Piano di razionalizzazione 2023 allegato alla presente (Allegato A);
- Piano che questa assemblea, in attuazione dell'art. 20 del TUSPP, intende fare proprio ed approvare;
- il Piano è completato dalla relazione sullo stato di attuazione del provvedimento riferito al 2022 (Allegato B);

Visto il parere favorevole in ordine alla regolarità tecnica e contabile resi dagli aventi titolo ai sensi dell'art. 49 del TUEL;

Con voti unanimi favorevoli espressi in forma palese per alzata di mano

DELIBERA

- 1.** di approvare i richiami, le premesse e l'intera narrativa quali parti integranti e sostanziali del dispositivo;
- 2.** di approvare il Piano di razionalizzazione 2023 delle società partecipate, Piano che si allega alla presente quale parte integrante e sostanziale (Allegato A);
- 3.** di approvare la relazione sullo stato di attuazione del piano riferito all'anno 2022 (Allegato B);
- 4.** di dare atto che sulla proposta della presente è stato acquisito il parere favorevole in ordine alla regolarità tecnica e contabile (art. 49 del TUEL).

Inoltre, l'Assemblea Consortile valutata l'urgenza imposta dalla volontà di concludere tempestivamente il procedimento, volendo attuare quanto prima il disposto dell'articolo 20 del TUSPP,

con ulteriore separata votazione,

con voti unanimi favorevoli espressi in forma palese per alzata di mano

DELIBERA

di dichiarare immediatamente eseguibile la presente deliberazione (art. 134 co. 4 del TUEL).

Letto, confermato e sottoscritto digitalmente.

IL PRESIDENTE DELL'ASSEMBLEA
Fabio De Pedro

IL SEGRETARIO
Dott. Bernardi Marino



Consorzio dei Comuni B.I.M. di Valle Camonica

Allegato alla Proposta N° 21 di deliberazione all'Assemblea

Servizio: DIRETTORE GENERALE

OGGETTO: APPROVAZIONE PIANO DI RAZIONALIZZAZIONE PERIODICA DELLE PARTECIPAZIONI SOCIETARIE ANNO 2023 (ART. 20 D.LGS. N. 175/2016) E RELAZIONE SULL'ATTUAZIONE DEL PIANO 2022.

PARERE DI REGOLARITA' TECNICA

(art. 49, c. 1 del D.Lgs. 18.08.2000 n. 267)

Il sottoscritto Marino Bernardi / InfoCert S.p.A., Responsabile del Servizio DIRETTORE GENERALE, in relazione alle competenze di cui dall'art. 49 del D.Lgs. 18.08.2000 n. 267, vista la proposta di deliberazione di cui all'oggetto da sottoporre all'esame dell'Assemblea, esprime **parere favorevole** in ordine alla regolarità tecnica degli atti.

Breno, lì 18/12/2023

Il Direttore Generale

Marino Bernardi / InfoCert S.p.A.



Consorzio dei Comuni B.I.M. di Valle Camonica

Allegato alla Proposta N° 21 di deliberazione all'Assemblea

SERVIZIO ECONOMICO FINANZIARIO

OGGETTO : APPROVAZIONE PIANO DI RAZIONALIZZAZIONE PERIODICA DELLE PARTECIPAZIONI SOCIETARIE ANNO 2023 (ART. 20 D.LGS. N. 175/2016) E RELAZIONE SULL'ATTUAZIONE DEL PIANO 2022.

PARERE DI REGOLARITA' CONTABILE

(art. 49, del D.Lgs. 18.08.2000 n. 267)

Il sottoscritto Giuseppe Maffessoli / InfoCert S.p.A., Responsabile del servizio Economico Finanziario, vista la proposta di deliberazione di cui all'oggetto, da sottoporre all'esame dell'Assemblea, esprime **PARERE FAVOREVOLE** in ordine alla regolarità contabile come previsto dall'art. 49, del D.Lgs. 18.08.2000 n. 267.

Breno, lì 18/12/2023

Il Ragioniere

Giuseppe Maffessoli / InfoCert S.p.A.



**Consorzio dei Comuni B.I.M.
di Valle Camonica**



Dipartimento
del Tesoro

Patrimonio della PA

**RELAZIONE SULL'ATTUAZIONE DEL PIANO DI
RAZIONALIZZAZIONE DELLE PARTECIPAZIONI
ANNO 2022**

da approvarsi entro il 31/12/2023

(Art. 20, c. 4, TUSP)

SCHEDE DI RILEVAZIONE

Il documento riporta le schede di rilevazione delle informazioni contenute nella relazione, da approvarsi entro il 31/12/2023, sullo stato di attuazione del piano di razionalizzazione adottato dall'Ente con riferimento alle partecipazioni detenute al 31/12/2022. (piano di razionalizzazione 2021).

SCHEDA PARTECIPAZIONE NON PIU' DETENUTA

SCHEDA STATO DI ATTUAZIONE

RECESSO DALLA SOCIETÀ

DATI ANAGRAFICI DELLA PARTECIPATA

Codice Fiscale	01785790179
Denominazione	CISSVA Soc.Coop. Agricola

NOME DEL CAMPO	Indicazioni per la compilazione
Data di conclusione della procedura	14/10/2022
Stato di avanzamento della procedura	conclusa
Ammontare dell'introito finanziario previsto per l'operazione (€)	154.920,00
Ammontare dell'introito finanziario incassato(€)	154.920,00
Data in cui è avvenuto l'incasso dell'introito finanziario	14/10/2022
Data prevista per l'incasso del saldo	Già incassato
Ulteriori informazioni*	Recesso completato – partecipazione non più detenuta al 31/12/2022

*Campo testuale con compilazione facoltativa.

SCHEDA STATO DI ATTUAZIONE**Alienazione della partecipazione****DATI ANAGRAFICI DELLA PARTECIPATA**

Codice Fiscale	03036170177
Denominazione	Il Cardo Soc.Coop. Sociale ONLUS

NOME DEL CAMPO	Indicazioni per la compilazione
Stato di attuazione della procedura	procedura di alienazione non avviata
Motivazioni del mancato avvio della procedura	In attesa di intese con altri enti per procedura congiunta
Tipologia di procedura	procedura ad evidenza pubblica
Data di avvio della procedura	//
Stato di avanzamento della procedura	//
Motivazioni della conclusione della procedura con esito negativo	//
Ulteriori informazioni*	

*Campo testuale con compilazione facoltativa.

SCHEDA STATO DI ATTUAZIONE**Alienazione della partecipazione****DATI ANAGRAFICI DELLA PARTECIPATA**

Codice Fiscale	01005050172
Denominazione	Cooperativa Alpini di Valle Camonica S.c.a.r.l.

NOME DEL CAMPO	Indicazioni per la compilazione
Stato di attuazione della procedura	procedura di alienazione non avviata
Motivazioni del mancato avvio della procedura	In attesa di intese con altri enti per procedura congiunta
Tipologia di procedura	procedura ad evidenza pubblica
Data di avvio della procedura	//
Stato di avanzamento della procedura	//
Motivazioni della conclusione della procedura con esito negativo	//
Ulteriori informazioni*	

*Campo testuale con compilazione facoltativa.

SCHEDA STATO DI ATTUAZIONE**Messa in liquidazione della società****DATI ANAGRAFICI DELLA PARTECIPATA**

Codice Fiscale	03251090985
Denominazione	Impresa e Territorio S.c.a.r.l.

NOME DEL CAMPO	Indicazioni per la compilazione
Stato di attuazione della procedura	Procedura di liquidazione non avviata
Motivazioni della mancato avvio della procedura	Necessità concertazione con altri soci
Data di deliberazione della liquidazione	//
Stato di avanzamento della procedura	//
Data di deliberazione della revoca	//
Motivazioni della conclusione della procedura con esito negativo	//
Ulteriori informazioni*	//

*Campo testuale con compilazione facoltativa.



Consorzio Comuni BIM di Valle Camonica

**PIANO DI RAZIONALIZZAZIONE PERIODICA DELLE
PARTECIPAZIONI SOCIETARIE**

ANNO 2023

(ART. 20 D.LGS. N. 175/2016)

INDICE

- 01. SCHEDA ANAGRAFICA**
- 02. RICOGNIZIONE DELLE SOCIETÀ PARTECIPATE**
 - 02.01. Ricognizione delle società a partecipazione diretta
 - 02.02. Ricognizione delle società a partecipazione indiretta
 - 02.03. Grafico delle relazioni tra partecipazioni
- 03. REQUISITI TESTO UNICO DELLE SOCIETÀ A PARTECIPAZIONE PUBBLICA (T.U.S.P.)**
 - 03.01. Finalità perseguite e attività ammesse (articoli 4 e 26)
 - 03.02. Condizioni art. 20 co. 2
- 04. MANTENIMENTO SENZA INTERVENTI DI RAZIONALIZZAZIONE**
- 05. AZIONI DI RAZIONALIZZAZIONE**
 - 05.01. Contenimento costi
 - 05.02. Cessione/Alienazione quote
 - 05.03. Liquidazione
 - 05.04. Fusione/Incorporazione
 - 05.05. Riepilogo
- 06. ELENCO MOTIVAZIONI**

**PIANO DI RAZIONALIZZAZIONE PERIODICA DELLE PARTECIPAZIONI SOCIETARIE ANNO 2022
(ART. 20 D.LGS. N. 175/2016)**

01. SCHEDA ANAGRAFICA

Tipologia Ente:

CONSORZIO

Denominazione Ente:

CONSORZIO COMUNI BIM DI VALLE CAMONICA

Codice fiscale dell'Ente:

00863380176

L'ente ha già adottato il piano operativo straordinario di razionalizzazione ai sensi dell'art. 24 TUSP 175/2016

SI

Dati del referente/responsabile per la compilazione del piano

SEGRETARIO / DIRETTORE

Nome:

MARINO

Cognome:

BERNARDI

Recapiti:

Indirizzo:

Piazza Tassara 3 - 25043 Breno (BS)

Telefono:

0364-324011

Fax:

036422629

Posta elettronica:

marino.bernardi@cmvallecamonica.bs.it

02. RICOGNIZIONE DELLE SOCIETÀ PARTECIPATE

02.01. Ricognizione delle società a partecipazione diretta

Progressivo	Codice fiscale società	Denominazione società	Anno di costituzione	% Quota di partecipazione	Attività svolta	Partecipazione di controllo	Società in house	Quotata (ai sensi del d.lgs. n. 175/2016)	Holding pura
A	B	C	D	E	F	G	H	I	J
Dir_1	00646260174	Funivia Boario Terme - Borno S.p.a.	1967	32,31	Gestione di qualsiasi tipo di impianto di risalita e di trasporto a fune	NO	NO	NO	NO
Dir_2	02183280987	Baradello 2000 S.p.a.	2001	13,34	Gestione di impianti di seggiovia/sciovia e di risalita in genere	NO	NO	NO	NO
Dir_3	03036170177	Il Cardo Soc.Coop. Sociale ONLUS	1988	40,74	Gestione servizi socio-sanitari, socio-assistenziali ed educativi, orientati ai bisogni delle persone disabili	NO	NO	NO	NO
Dir_4	02443420985	Secoval S.r.l.	2003	1,00	produzione di beni o di servizi strumentali all'attività degli enti locali soci, di servizi di interesse generale, di servizi di interesse economico	NO	NO	NO	NO
Dir_5	02245000985	Valle Camonica Servizi S.r.l.	2001	0,8308	all'attività degli enti locali soci, di servizi di interesse generale, di servizi di interesse economico	SI	SI	NO	NO
Dir_6	03147590982	GAL Sebino Valle Camonica Val di Scalve	2009	25,13	generale, nonché lo svolgimento, nei casi consentiti dalla legge di funzioni amministrative	NO	NO	NO	NO
Dir_7	03432640989	Servizi Idrici Valle camonica S.r.l.	2012	26,495	esternalizzate di competenza degli enti locali soci.	SI	SI	NO	NO
Dir_8	03251090985	Impresa e Territorio S.c.a.r.l.	2010	26,08	Gestione incubatore di imprese; Assistenza e consulenza alle nuove imprese; promozione bandi di finanziamento	NO	NO	NO	NO
Dir_9	03341930174	Centrale del latte di Brescia S.p.a.	1995	5,87	Raccolta, trattamento, produzione e commercializzazione di latte e prodotti alimentari in genere	NO	NO	NO	NO

Le società a partecipazione diretta (quotate e non quotate) sono sempre oggetto di ricognizione, anche se non controllate dall'ente.

Colonna B: Inserire codice di 11 cifre per le società aventi sede in Italia; codice di 11 cifre seguito da "E" per le società aventi sede all'estero.

Colonna C: Inserire la ragione sociale comprensiva della forma giuridica.

Colonna E: Inserire valori comprensivi di decimali.

Colonna F: Inserire una descrizione sintetica della/e attività effettivamente svolta/e.

Colonna G: Indicare se la partecipazione detenuta dall'amministrazione è di controllo ai sensi dell'art. 2359 c.c.

Colonna H: Indicare "SI" se l'Amministrazione esercita il controllo analogo o più Amministrazioni esercitano il controllo analogo congiunto.

Colonna I: Indicare "SI" se la società emette azioni quotate in mercati regolamentati; se ha emesso, al 31/12/2015, strumenti finanziari quotati in mercati regolamentati; se sia partecipata da società quotate o che hanno emesso strumenti finanziari quotati.

Colonna J: Indicare "SI" se la società ha come oggetto sociale esclusivo la gestione delle partecipazioni societarie per conto dell'Amministrazione.

02. RICOGNIZIONE DELLE SOCIETÀ PARTECIPATE

02.02. Ricognizione delle società a partecipazione indiretta

Progressivo A	Codice fiscale società B	Denominazione società C	Anno di costituzione D	Denominazione società/organismo tramite E	% Quota di partecipazione società/organismo tramite F	% Quota di partecipazione indiretta Amministrazione G	Attività svolta H	Partecipazione di controllo I	Società in house J
Ind_1	02245000985	Valle Camonica Servizi S.r.l.	2001	Consorzio Servizi Valle Camonica	7,41	11,6491	Raccolta, trattamento e smaltimento rifiuti; trasporto merci su strada; produzione energia elettrica; installazione, manutenzione e riparazione		
Ind_2	03737190987	Blu Reti Gas S.r.l.	2015	Valle Camonica Servizi S.r.l. e Consorzio Servizi Valle Camonica	0,8308	12,4799	Distribuzione combustibili gassosi; installazione e manutenzione impianti idraulici, di riscaldamento, di condizionamento dell'aria e per la distribuzione del gas; altre attività di consulenza tecnica		
Ind_3	02349420980	Valle Camonica Servizi Vendite S.p.a.	2002	Valle Camonica Servizi S.r.l. e Consorzio Servizi Valle Camonica	0,8308	12,4799	Commercio di gas distribuito mediante condotte; commercio di energia elettrica		

Le società a partecipazione indiretta (quotate e non quotate) sono oggetto di ricognizione solo se detenute dall'ente per il tramite di una società/organismo sottoposto a controllo da parte dello stesso.

Colonna B: Inserire codice di 11 cifre per le società aventi sede in Italia; codice di 11 cifre seguito da "E" per le società aventi sede all'estero.

Colonna C: Inserire la ragione sociale comprensiva della forma giuridica.

Colonna E: Inserire la denominazione delle società/organismi (1 o +) attraverso le quali l'ente partecipa alle medesime. Per le indirette di livello successivo, inserire la denominazione delle società/organismi partecipanti (1 o +) del livello immediatamente precedente.

Colonna F: indicare separatamente ciascuna quota di partecipazione (comprensiva di decimali) qualora la partecipazione sia detenuta attraverso 2 o + società/organismi tramite.

Colonna G: indicare una unica quota di partecipazione (comprensiva di decimali) determinata in proporzione alla quote di partecipazione dei livelli precedenti.

Colonna H: Inserire una descrizione sintetica della/e attività effettivamente svolta/e.

Colonna I: Indicare se la partecipazione detenuta dall'amministrazione è di controllo ai sensi dell'art. 2359 c.c.

Colonna J: Indicare "SI" se l'Amministrazione esercita il controllo analogo o più Amministrazioni esercitano il controllo analogo congiunto.

Colonna K: Indicare "SI" se la società emette azioni quotate in mercati regolamentati; se ha emesso, al 31/12/2015, strumenti finanziari quotati in mercati regolamentati; se sia partecipata da società quotate o che hanno emesso strumenti finanziari quotati.

Colonna L: Indicare "SI" se la società ha come oggetto sociale esclusivo la gestione delle partecipazioni societarie per conto dell'Amministrazione.

02. RICOGNIZIONE DELLE SOCIETÀ PARTECIPATE

02.03. Grafico delle relazioni tra partecipazioni

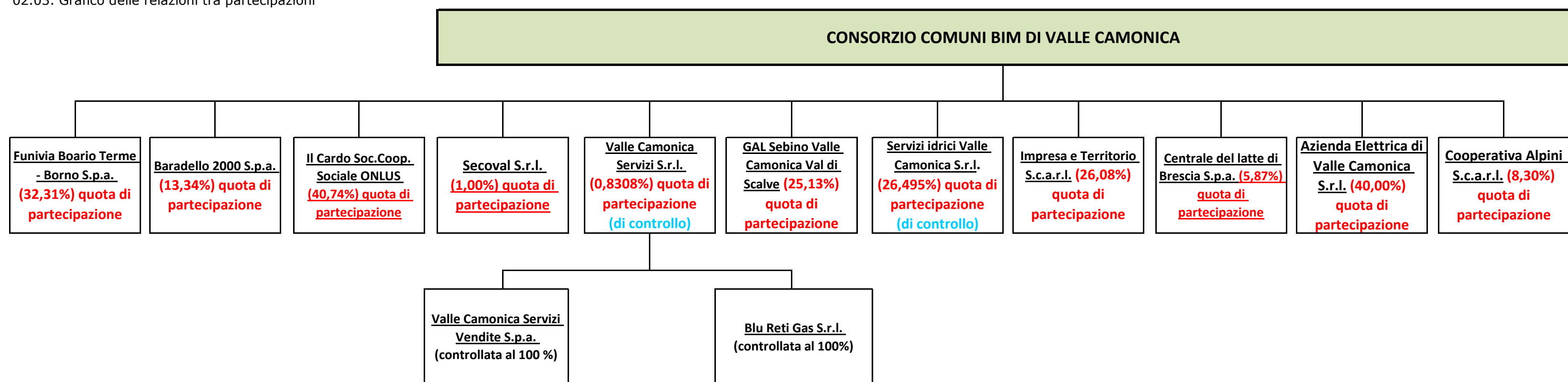

03. REQUISITI TESTO UNICO DELLE SOCIETÀ A PARTECIPAZIONE PUBBLICA

03.01. Finalità perseguite e attività ammesse (articoli 4 e 26)

Progressivo società partecipata:	Dir_1	(a)
Denominazione società partecipata:	Funivia Boario Terme - Borno S.p.a.	(b)
Tipo partecipazione:	Diretta	(c)
Attività svolta:	Gestione di qualsiasi tipo di impianto di risalita e di trasporto a fune	(d)

indicare se la società:

- Rientra nell'Allegato "A" del d.lgs. n. 175/2016 (art. 26, co. 2)
- Ha come oggetto esclusivo la gestione di fondi europei per conto dello Stato o delle Regioni, ovvero la realizzazione di progetti di ricerca finanziati dalle istituzioni dell'Unione Europea (art. 26, co. 2)
- È stata esclusa, con deliberazione adottata ai sensi dell'art. 4 co. 9, secondo periodo, dall'applicazione totale o parziale delle disposizioni del medesimo articolo (**solo per le società partecipate dalle Regioni/Prov. Aut.**)
- È destinataria dei provvedimenti di cui al d.lgs. n. 159/2011 (art. 26, co. 12-bis)
- È autorizzata alla gestione delle case da gioco, ai sensi della legislazione vigente (art. 26, co. 12-sexies)
- Qualora non sia stata selezionata alcuna delle opzioni indicate ai punti precedenti, indicare se la società:*
- È costituita in attuazione dell'art. 34 del regolamento CE n. 13/2013 - Gruppi d'Azione Locale (art. 4, co. 6)
- Ha per oggetto sociale prevalente la gestione di spazi fieristici e l'organizzazione di eventi fieristici (art. 4, co. 7)
- Ha per oggetto sociale prevalente la realizzazione e la gestione di impianti di trasporto a fune per la mobilità turistico-sportiva in aree montane (art. 4, co. 7)
- Ha per oggetto sociale prevalente la produzione di energia da fonti rinnovabili (art. 4, co. 7)
- Ha caratteristiche di spin off o di start up universitario, o analoghe a quelle degli enti di ricerca, ovvero gestisce aziende agricole con funzioni didattiche (art. 4, co. 8)
- Produce un servizio di interesse generale a rete (di cui all'art. 3-bis del d.l. 138/2011) fuori dall'ambito territoriale di riferimento, con affidamento dei servizi, in corso e nuovi, tramite procedure ad evidenza pubblica (art. 4, co. 9-bis)
- Produce beni e servizi strettamente necessari per il perseguimento delle finalità istituzionali dell'ente (art. 4, co. 1)
- Produce un servizio di interesse generale (art. 4, co. 2, lett. a)
- Progetta e realizza un'opera pubblica sulla base di un accordo di programma fra amministrazioni pubbliche (art. 4, co. 2, lett. b)
- Realizza e gestisce un'opera pubblica ovvero organizza e gestisce un servizio di interesse generale attraverso un contratto di partenariato pubblico/privato (art. 4, co. 2, lett. c)
- Produce beni o servizi strumentali all'ente o agli enti pubblici partecipanti o alla svolgimento delle loro funzioni (art. 4, co. 2, lett. d)
- Svolge servizi di committenza (art. 4, co. 2, lett. e)
- Valorizza il patrimonio immobiliare dell'amministrazione partecipante (art. 4, co. 3)

Indicare le motivazioni della riconducibilità o meno ai vincoli di scopo di cui al co. 1 o ad una delle attività di cui ai commi 2 e 3, anche con riferimento alle società che svolgono le attività di cui ai commi 6, 7, 8:

Trattasi di società di gestione di impianti di risalita nel comprensorio sciistico di Borno

(a): Inserire uno dei progressivi già indicati nelle schede di ricognizione (02.01; 02.02).

(b): Inserire la ragione sociale come indicata nelle schede di ricognizione (02.01; 02.02).

(c): Indicare il tipo di partecipazione distinguendo i casi in cui la società sia partecipata direttamente, indirettamente (tramite altra società/organismo), ovvero in parte direttamente e in parte indirettamente.

(d): Inserire l'attività come indicata nelle schede di ricognizione (02.01; 02.02).

03. REQUISITI TESTO UNICO DELLE SOCIETÀ A PARTECIPAZIONE PUBBLICA

03.01. Finalità perseguite e attività ammesse (articoli 4 e 26)

Progressivo società partecipata: (a)

Denominazione società partecipata: (b)

Tipo partecipazione: (c)

Attività svolta: (d)

indicare se la società:

- Rientra nell'Allegato "A" del d.lgs. n. 175/2016 (art. 26, co. 2)
- Ha come oggetto esclusivo la gestione di fondi europei per conto dello Stato o delle Regioni, ovvero la realizzazione di progetti di ricerca finanziati dalle istituzioni dell'Unione Europea (art. 26, co. 2)
- È stata esclusa, con deliberazione adottata ai sensi dell'art. 4 co. 9, secondo periodo, dall'applicazione totale o parziale delle disposizioni del medesimo articolo (**solo per le società partecipate dalle Regioni/Prov. Aut.**)
- È destinataria dei provvedimenti di cui al d.lgs. n. 159/2011 (art. 26, co. 12-bis)
- È autorizzata alla gestione delle case da gioco, ai sensi della legislazione vigente (art. 26, co. 12-sexies)

Qualora non sia stata selezionata alcuna delle opzioni indicate ai punti precedenti, indicare se la società:

- È costituita in attuazione dell'art. 34 del regolamento CE n. 13/2013 - Gruppi d'Azione Locale (art. 4, co. 6)
- Ha per oggetto sociale prevalente la gestione di spazi fieristici e l'organizzazione di eventi fieristici (art. 4, co. 7)
- Ha per oggetto sociale prevalente la realizzazione e la gestione di impianti di trasporto a fune per la mobilità turistico-sportiva in aree montane (art. 4, co. 7)
- Ha per oggetto sociale prevalente la produzione di energia da fonti rinnovabili (art. 4, co. 7)
- Ha caratteristiche di spin off o di start up universitario, o analoghe a quelle degli enti di ricerca, ovvero gestisce aziende agricole con funzioni didattiche (art. 4, co. 8)
- Produce un servizio di interesse generale a rete (di cui all'art. 3-bis del d.l. 138/2011) fuori dall'ambito territoriale di riferimento, con affidamento dei servizi, in corso e nuovi, tramite procedure ad evidenza pubblica (art. 4, co. 9-bis)
- Produce beni e servizi strettamente necessari per il perseguimento delle finalità istituzionali dell'ente (art. 4, co. 1)
- Produce un servizio di interesse generale (art. 4, co. 2, lett. a)
- Progetta e realizza un'opera pubblica sulla base di un accordo di programma fra amministrazioni pubbliche (art. 4, co. 2, lett. b)
- Realizza e gestisce un'opera pubblica ovvero organizza e gestisce un servizio di interesse generale attraverso un contratto di partenariato pubblico/privato (art. 4, co. 2, lett. c)
- Produce beni o servizi strumentali all'ente o agli enti pubblici partecipanti o alla svolgimento delle loro funzioni (art. 4, co. 2, lett. d)
- Svolge servizi di committenza (art. 4, co. 2, lett. e)
- Valorizza il patrimonio immobiliare dell'amministrazione partecipante (art. 4, co. 3)

Indicare le motivazioni della riconducibilità o meno ai vincoli di scopo di cui al co. 1 o ad una delle attività di cui ai commi 2 e 3, anche con riferimento alle società che svolgono le attività di cui ai commi 6, 7, 8:

Trattasi di società di gestione di impianti di risalita nel comprensorio sciistico di Corteno Golgi - Aprica

(a): Inserire uno dei progressivi già indicati nelle schede di ricognizione (02.01; 02.02).

(b): Inserire la ragione sociale come indicata nelle schede di ricognizione (02.01; 02.02).

(c): Indicare il tipo di partecipazione distinguendo i casi in cui la società sia partecipata direttamente, indirettamente (tramite altra società/organismo), ovvero in parte direttamente e in parte indirettamente.

(d): Inserire l'attività come indicata nelle schede di ricognizione (02.01; 02.02).

03. REQUISITI TESTO UNICO DELLE SOCIETÀ A PARTECIPAZIONE PUBBLICA

03.01. Finalità perseguite e attività ammesse (articoli 4 e 26)

Progressivo società partecipata: (a)

Denominazione società partecipata: (b)

Tipo partecipazione: (c)

Attività svolta: (d)

indicare se la società:

- Rientra nell'Allegato "A" del d.lgs. n. 175/2016 (art. 26, co. 2)
- Ha come oggetto esclusivo la gestione di fondi europei per conto dello Stato o delle Regioni, ovvero la realizzazione di progetti di ricerca finanziati dalle istituzioni dell'Unione Europea (art. 26, co. 2)
- È stata esclusa, con deliberazione adottata ai sensi dell'art. 4 co. 9, secondo periodo, dall'applicazione totale o parziale delle disposizioni del medesimo articolo (**solo per le società partecipate dalle Regioni/Prov. Aut.**)
- È destinataria dei provvedimenti di cui al d.lgs. n. 159/2011 (art. 26, co. 12-bis)
- È autorizzata alla gestione delle case da gioco, ai sensi della legislazione vigente (art. 26, co. 12-sexies)

Qualora non sia stata selezionata alcuna delle opzioni indicate ai punti precedenti, indicare se la società:

- È costituita in attuazione dell'art. 34 del regolamento CE n. 13/2013 - Gruppi d'Azione Locale (art. 4, co. 6)
- Ha per oggetto sociale prevalente la gestione di spazi fieristici e l'organizzazione di eventi fieristici (art. 4, co. 7)
- Ha per oggetto sociale prevalente la realizzazione e la gestione di impianti di trasporto a fune per la mobilità turistico-sportiva in aree montane (art. 4, co. 7)
- Ha per oggetto sociale prevalente la produzione di energia da fonti rinnovabili (art. 4, co. 7)
- Ha caratteristiche di spin off o di start up universitario, o analoghe a quelle degli enti di ricerca, ovvero gestisce aziende agricole con funzioni didattiche (art. 4, co. 8)
- Produce un servizio di interesse generale a rete (di cui all'art. 3-bis del d.l. 138/2011) fuori dall'ambito territoriale di riferimento, con affidamento dei servizi, in corso e nuovi, tramite procedure ad evidenza pubblica (art. 4, co. 9-bis)
- Produce beni e servizi strettamente necessari per il perseguimento delle finalità istituzionali dell'ente (art. 4, co. 1)
- Produce un servizio di interesse generale (art. 4, co. 2, lett. a)
- Progetta e realizza un'opera pubblica sulla base di un accordo di programma fra amministrazioni pubbliche (art. 4, co. 2, lett. b)
- Realizza e gestisce un'opera pubblica ovvero organizza e gestisce un servizio di interesse generale attraverso un contratto di partenariato pubblico/privato (art. 4, co. 2, lett. c)
- Produce beni o servizi strumentali all'ente o agli enti pubblici partecipanti o alla svolgimento delle loro funzioni (art. 4, co. 2, lett. d)
- Svolge servizi di committenza (art. 4, co. 2, lett. e)
- Valorizza il patrimonio immobiliare dell'amministrazione partecipante (art. 4, co. 3)

Indicare le motivazioni della riconducibilità o meno ai vincoli di scopo di cui al co. 1 o ad una delle attività di cui ai commi 2 e 3, anche con riferimento alle società che svolgono le attività di cui ai commi 6, 7, 8:

Trattasi di società attiva nel settore dei servizi socio-assistenziali ed educativi orientati ai bisogni delle persone disabili. **Non rientra in alcuna categoria di cui all'art. 4 TUSP**

(a): Inserire uno dei progressivi già indicati nelle schede di ricognizione (02.01; 02.02).

(b): Inserire la ragione sociale come indicata nelle schede di ricognizione (02.01; 02.02).

(c): Indicare il tipo di partecipazione distinguendo i casi in cui la società sia partecipata direttamente, indirettamente (tramite altra società/organismo), ovvero in parte direttamente e in parte indirettamente.

(d): Inserire l'attività come indicata nelle schede di ricognizione (02.01; 02.02).

03. REQUISITI TESTO UNICO DELLE SOCIETÀ A PARTECIPAZIONE PUBBLICA

03.01. Finalità perseguite e attività ammesse (articoli 4 e 26)

Progressivo società partecipata: (a)

Denominazione società partecipata: (b)

Tipo partecipazione: (c)

Attività svolta: (d)

indicare se la società:

- Rientra nell'Allegato "A" del d.lgs. n. 175/2016 (art. 26, co. 2)
- Ha come oggetto esclusivo la gestione di fondi europei per conto dello Stato o delle Regioni, ovvero la realizzazione di progetti di ricerca finanziati dalle istituzioni dell'Unione Europea (art. 26, co. 2)
- È stata esclusa, con deliberazione adottata ai sensi dell'art. 4 co. 9, secondo periodo, dall'applicazione totale o parziale delle disposizioni del medesimo articolo (**solo per le società partecipate dalle Regioni/Prov. Aut.**)
- È destinataria dei provvedimenti di cui al d.lgs. n. 159/2011 (art. 26, co. 12-bis)
- È autorizzata alla gestione delle case da gioco, ai sensi della legislazione vigente (art. 26, co. 12-sexies)
- Qualora non sia stata selezionata alcuna delle opzioni indicate ai punti precedenti, indicare se la società:*
- È costituita in attuazione dell'art. 34 del regolamento CE n. 13/2013 - Gruppi d'Azione Locale (art. 4, co. 6)
- Ha per oggetto sociale prevalente la gestione di spazi fieristici e l'organizzazione di eventi fieristici (art. 4, co. 7)
- Ha per oggetto sociale prevalente la realizzazione e la gestione di impianti di trasporto a fune per la mobilità turistico-sportiva in aree montane (art. 4, co. 7)
- Ha per oggetto sociale prevalente la produzione di energia da fonti rinnovabili (art. 4, co. 7)
- Ha caratteristiche di spin off o di start up universitario, o analoghe a quelle degli enti di ricerca, ovvero gestisce aziende agricole con funzioni didattiche (art. 4, co. 8)
- Produce un servizio di interesse generale a rete (di cui all'art. 3-bis del d.l. 138/2011) fuori dall'ambito territoriale di riferimento, con affidamento dei servizi, in corso e nuovi, tramite procedure ad evidenza pubblica (art. 4, co. 9-bis)
- Produce beni e servizi strettamente necessari per il perseguimento delle finalità istituzionali dell'ente (art. 4, co. 1)
- Produce un servizio di interesse generale (art. 4, co. 2, lett. a)
- Progetta e realizza un'opera pubblica sulla base di un accordo di programma fra amministrazioni pubbliche (art. 4, co. 2, lett. b)
- Realizza e gestisce un'opera pubblica ovvero organizza e gestisce un servizio di interesse generale attraverso un contratto di partenariato pubblico/privato (art. 4, co. 2, lett. c)
- Produce beni o servizi strumentali all'ente o agli enti pubblici partecipanti o alla svolgimento delle loro funzioni (art. 4, co. 2, lett. d)
- Svolge servizi di committenza (art. 4, co. 2, lett. e)
- Valorizza il patrimonio immobiliare dell'amministrazione partecipante (art. 4, co. 3)

Indicare le motivazioni della riconducibilità o meno ai vincoli di scopo di cui al co. 1 o ad una delle attività di cui ai commi 2 e 3, anche con riferimento alle società che svolgono le attività di cui ai commi 6, 7, 8:

trattasi di società che ha per oggetto la produzione di beni o di servizi strumentali all'attività degli enti locali soci, di servizi di interesse generale, di servizi di interesse economico generale, nonché lo svolgimento, nei casi consentiti dalla legge di funzioni amministrative esternalizzate di competenza degli enti locali soci.

(a): Inserire uno dei progressivi già indicati nelle schede di ricognizione (02.01; 02.02).

(b): Inserire la ragione sociale come indicata nelle schede di ricognizione (02.01; 02.02).

(c): Indicare il tipo di partecipazione distinguendo i casi in cui la società sia partecipata direttamente, indirettamente (tramite altra società/organismo), ovvero in parte direttamente e in parte indirettamente.

(d): Inserire l'attività come indicata nelle schede di ricognizione (02.01; 02.02).

03. REQUISITI TESTO UNICO DELLE SOCIETÀ A PARTECIPAZIONE PUBBLICA

03.01. Finalità perseguite e attività ammesse (articoli 4 e 26)

Progressivo società partecipata: (a)

Denominazione società partecipata: (b)

Tipo partecipazione: (c)

Attività svolta: (d)

indicare se la società:

- Rientra nell'Allegato "A" del d.lgs. n. 175/2016 (art. 26, co. 2)
- Ha come oggetto esclusivo la gestione di fondi europei per conto dello Stato o delle Regioni, ovvero la realizzazione di progetti di ricerca finanziati dalle istituzioni dell'Unione Europea (art. 26, co. 2)
- È stata esclusa, con deliberazione adottata ai sensi dell'art. 4 co. 9, secondo periodo, dall'applicazione totale o parziale delle disposizioni del medesimo articolo (**solo per le società partecipate dalle Regioni/Prov. Aut.**)
- È destinataria dei provvedimenti di cui al d.lgs. n. 159/2011 (art. 26, co. 12-bis)
- È autorizzata alla gestione delle case da gioco, ai sensi della legislazione vigente (art. 26, co. 12-sexies)
- Qualora non sia stata selezionata alcuna delle opzioni indicate ai punti precedenti, indicare se la società:*
- È costituita in attuazione dell'art. 34 del regolamento CE n. 13/2013 - Gruppi d'Azione Locale (art. 4, co. 6)
- Ha per oggetto sociale prevalente la gestione di spazi fieristici e l'organizzazione di eventi fieristici (art. 4, co. 7)
- Ha per oggetto sociale prevalente la realizzazione e la gestione di impianti di trasporto a fune per la mobilità turistico-sportiva in aree montane (art. 4, co. 7)
- Ha per oggetto sociale prevalente la produzione di energia da fonti rinnovabili (art. 4, co. 7)
- Ha caratteristiche di spin off o di start up universitario, o analoghe a quelle degli enti di ricerca, ovvero gestisce aziende agricole con funzioni didattiche (art. 4, co. 8)
- Produce un servizio di interesse generale a rete (di cui all'art. 3-bis del d.l. 138/2011) fuori dall'ambito territoriale di riferimento, con affidamento dei servizi, in corso e nuovi, tramite procedure ad evidenza pubblica (art. 4, co. 9-bis)
- Produce beni e servizi strettamente necessari per il perseguimento delle finalità istituzionali dell'ente (art. 4, co. 1)
- Produce un servizio di interesse generale (art. 4, co. 2, lett. a)
- Progetta e realizza un'opera pubblica sulla base di un accordo di programma fra amministrazioni pubbliche (art. 4, co. 2, lett. b)
- Realizza e gestisce un'opera pubblica ovvero organizza e gestisce un servizio di interesse generale attraverso un contratto di partenariato pubblico/privato (art. 4, co. 2, lett. c)
- Produce beni o servizi strumentali all'ente o agli enti pubblici partecipanti o alla svolgimento delle loro funzioni (art. 4, co. 2, lett. d)
- Svolge servizi di committenza (art. 4, co. 2, lett. e)
- Valorizza il patrimonio immobiliare dell'amministrazione partecipante (art. 4, co. 3)

Indicare le motivazioni della riconducibilità o meno ai vincoli di scopo di cui al co. 1 o ad una delle attività di cui ai commi 2 e 3, anche con riferimento alle società che svolgono le attività di cui ai commi 6, 7, 8:

Trattasi di società "**in house**" di gestione di servizi pubblici locali (igiene ambientale e pubblica illuminazione)

(a): Inserire uno dei progressivi già indicati nelle schede di ricognizione (02.01; 02.02).

(b): Inserire la ragione sociale come indicata nelle schede di ricognizione (02.01; 02.02).

(c): Indicare il tipo di partecipazione distinguendo i casi in cui la società sia partecipata direttamente, indirettamente (tramite altra società/organismo), ovvero in parte direttamente e in parte indirettamente.

(d): Inserire l'attività come indicata nelle schede di ricognizione (02.01; 02.02).

03. REQUISITI TESTO UNICO DELLE SOCIETÀ A PARTECIPAZIONE PUBBLICA

03.01. Finalità perseguite e attività ammesse (articoli 4 e 26)

Progressivo società partecipata:	Dir_6	(a)
Denominazione società partecipata:	GAL Sebino Valle Camonica Val di Scalve Scarl	(b)
Tipo partecipazione:	Diretta	(c)
Attività svolta:	Promozione nuove iniziative economiche; valorizzazione risorse umane e materiali del territorio	(d)

indicare se la società:

- Rientra nell'Allegato "A" del d.lgs. n. 175/2016 (art. 26, co. 2)
- Ha come oggetto esclusivo la gestione di fondi europei per conto dello Stato o delle Regioni, ovvero la realizzazione di progetti di ricerca finanziati dalle istituzioni dell'Unione Europea (art. 26, co. 2)
- È stata esclusa, con deliberazione adottata ai sensi dell'art. 4 co. 9, secondo periodo, dall'applicazione totale o parziale delle disposizioni del medesimo articolo (**solo per le società partecipate dalle Regioni/Prov. Aut.**)
- È destinataria dei provvedimenti di cui al d.lgs. n. 159/2011 (art. 26, co. 12-bis)
- È autorizzata alla gestione delle case da gioco, ai sensi della legislazione vigente (art. 26, co. 12-sexies)
- Qualora non sia stata selezionata alcuna delle opzioni indicate ai punti precedenti, indicare se la società:**
- È costituita in attuazione dell'art. 34 del regolamento CE n. 13/2013 - Gruppi d'Azione Locale (art. 4, co. 6)
- Ha per oggetto sociale prevalente la gestione di spazi fieristici e l'organizzazione di eventi fieristici (art. 4, co. 7)
- Ha per oggetto sociale prevalente la realizzazione e la gestione di impianti di trasporto a fune per la mobilità turistico-sportiva in aree montane (art. 4, co. 7)
- Ha per oggetto sociale prevalente la produzione di energia da fonti rinnovabili (art. 4, co. 7)
- Ha caratteristiche di spin off o di start up universitario, o analoghe a quelle degli enti di ricerca, ovvero gestisce aziende agricole con funzioni didattiche (art. 4, co. 8)
- Produce un servizio di interesse generale a rete (di cui all'art. 3-bis del d.l. 138/2011) fuori dall'ambito territoriale di riferimento, con affidamento dei servizi, in corso e nuovi, tramite procedure ad evidenza pubblica (art. 4, co. 9-bis)
- Produce beni e servizi strettamente necessari per il perseguimento delle finalità istituzionali dell'ente (art. 4, co. 1)
- Produce un servizio di interesse generale (art. 4, co. 2, lett. a)
- Progetta e realizza un'opera pubblica sulla base di un accordo di programma fra amministrazioni pubbliche (art. 4, co. 2, lett. b)
- Realizza e gestisce un'opera pubblica ovvero organizza e gestisce un servizio di interesse generale attraverso un contratto di partenariato pubblico/privato (art. 4, co. 2, lett. c)
- Produce beni o servizi strumentali all'ente o agli enti pubblici partecipanti o alla svolgimento delle loro funzioni (art. 4, co. 2, lett. d)
- Svolge servizi di committenza (art. 4, co. 2, lett. e)
- Valorizza il patrimonio immobiliare dell'amministrazione partecipante (art. 4, co. 3)

Indicare le motivazioni della riconducibilità o meno ai vincoli di scopo di cui al co. 1 o ad una delle attività di cui ai commi 2 e 3, anche con riferimento alle società che svolgono le attività di cui ai commi 6, 7, 8:

Trattasi di società di animazione territoriale costituita ai sensi della specifica normativa europea (regolamento CE n. 13/2013)

(a): Inserire uno dei progressivi già indicati nelle schede di ricognizione (02.01; 02.02).

(b): Inserire la ragione sociale come indicata nelle schede di ricognizione (02.01; 02.02).

(c): Indicare il tipo di partecipazione distinguendo i casi in cui la società sia partecipata direttamente, indirettamente (tramite altra società/organismo), ovvero in parte direttamente e in parte indirettamente.

(d): Inserire l'attività come indicata nelle schede di ricognizione (02.01; 02.02).

03. REQUISITI TESTO UNICO DELLE SOCIETÀ A PARTECIPAZIONE PUBBLICA

03.01. Finalità perseguite e attività ammesse (articoli 4 e 26)

Progressivo società partecipata:	Dir_7	(a)
Denominazione società partecipata:	Servizi Idrici Valle Camonica S.r.l.	(b)
Tipo partecipazione:	Diretta	(c)
Attività svolta:	Servizio idrico integrato; gestione tecnica depuratori; gestione tecnica centraline	(d)

indicare se la società:

- Rientra nell'Allegato "A" del d.lgs. n. 175/2016 (art. 26, co. 2)
- Ha come oggetto esclusivo la gestione di fondi europei per conto dello Stato o delle Regioni, ovvero la realizzazione di progetti di ricerca finanziati dalle istituzioni dell'Unione Europea (art. 26, co. 2)
- È stata esclusa, con deliberazione adottata ai sensi dell'art. 4 co. 9, secondo periodo, dall'applicazione totale o parziale delle disposizioni del medesimo articolo (**solo per le società partecipate dalle Regioni/Prov. Aut.**)
- È destinataria dei provvedimenti di cui al d.lgs. n. 159/2011 (art. 26, co. 12-bis)
- È autorizzata alla gestione delle case da gioco, ai sensi della legislazione vigente (art. 26, co. 12-sexies)
- Qualora non sia stata selezionata alcuna delle opzioni indicate ai punti precedenti, indicare se la società:*
- È costituita in attuazione dell'art. 34 del regolamento CE n. 13/2013 - Gruppi d'Azione Locale (art. 4, co. 6)
- Ha per oggetto sociale prevalente la gestione di spazi fieristici e l'organizzazione di eventi fieristici (art. 4, co. 7)
- Ha per oggetto sociale prevalente la realizzazione e la gestione di impianti di trasporto a fune per la mobilità turistico-sportiva in aree montane (art. 4, co. 7)
- Ha per oggetto sociale prevalente la produzione di energia da fonti rinnovabili (art. 4, co. 7)
- Ha caratteristiche di spin off o di start up universitario, o analoghe a quelle degli enti di ricerca, ovvero gestisce aziende agricole con funzioni didattiche (art. 4, co. 8)
- Produce un servizio di interesse generale a rete (di cui all'art. 3-bis del d.l. 138/2011) fuori dall'ambito territoriale di riferimento, con affidamento dei servizi, in corso e nuovi, tramite procedure ad evidenza pubblica (art. 4, co. 9-bis)
- Produce beni e servizi strettamente necessari per il perseguimento delle finalità istituzionali dell'ente (art. 4, co. 1)
- Produce un servizio di interesse generale (art. 4, co. 2, lett. a)
- Progetta e realizza un'opera pubblica sulla base di un accordo di programma fra amministrazioni pubbliche (art. 4, co. 2, lett. b)
- Realizza e gestisce un'opera pubblica ovvero organizza e gestisce un servizio di interesse generale attraverso un contratto di partenariato pubblico/privato (art. 4, co. 2, lett. c)
- Produce beni o servizi strumentali all'ente o agli enti pubblici partecipanti o alla svolgimento delle loro funzioni (art. 4, co. 2, lett. d)
- Svolge servizi di committenza (art. 4, co. 2, lett. e)
- Valorizza il patrimonio immobiliare dell'amministrazione partecipante (art. 4, co. 3)

Indicare le motivazioni della riconducibilità o meno ai vincoli di scopo di cui al co. 1 o ad una delle attività di cui ai commi 2 e 3, anche con riferimento alle società che svolgono le attività di cui ai commi 6, 7, 8:

trattasi di società "in house" di gestione di servizi nell'ambito del servizio idrico integrato

(a): Inserire uno dei progressivi già indicati nelle schede di ricognizione (02.01; 02.02).

(b): Inserire la ragione sociale come indicata nelle schede di ricognizione (02.01; 02.02).

(c): Indicare il tipo di partecipazione distinguendo i casi in cui la società sia partecipata direttamente, indirettamente (tramite altra società/organismo), ovvero in parte direttamente e in parte indirettamente.

(d): Inserire l'attività come indicata nelle schede di ricognizione (02.01; 02.02).

03. REQUISITI TESTO UNICO DELLE SOCIETÀ A PARTECIPAZIONE PUBBLICA

03.01. Finalità perseguite e attività ammesse (articoli 4 e 26)

Progressivo società partecipata: (a)

Denominazione società partecipata: (b)

Tipo partecipazione: (c)

Attività svolta: (d)

indicare se la società:

- Rientra nell'Allegato "A" del d.lgs. n. 175/2016 (art. 26, co. 2)
- Ha come oggetto esclusivo la gestione di fondi europei per conto dello Stato o delle Regioni, ovvero la realizzazione di progetti di ricerca finanziati dalle istituzioni dell'Unione Europea (art. 26, co. 2)
- È stata esclusa, con deliberazione adottata ai sensi dell'art. 4 co. 9, secondo periodo, dall'applicazione totale o parziale delle disposizioni del medesimo articolo (**solo per le società partecipate dalle Regioni/Prov. Aut.**)
- È destinataria dei provvedimenti di cui al d.lgs. n. 159/2011 (art. 26, co. 12-bis)
- È autorizzata alla gestione delle case da gioco, ai sensi della legislazione vigente (art. 26, co. 12-sexies)
- Qualora non sia stata selezionata alcuna delle opzioni indicate ai punti precedenti, indicare se la società:*
- È costituita in attuazione dell'art. 34 del regolamento CE n. 13/2013 - Gruppi d'Azione Locale (art. 4, co. 6)
- Ha per oggetto sociale prevalente la gestione di spazi fieristici e l'organizzazione di eventi fieristici (art. 4, co. 7)
- Ha per oggetto sociale prevalente la realizzazione e la gestione di impianti di trasporto a fune per la mobilità turistico-sportiva in aree montane (art. 4, co. 7)
- Ha per oggetto sociale prevalente la produzione di energia da fonti rinnovabili (art. 4, co. 7)
- Ha caratteristiche di spin off o di start up universitario, o analoghe a quelle degli enti di ricerca, ovvero gestisce aziende agricole con funzioni didattiche (art. 4, co. 8)
- Produce un servizio di interesse generale a rete (di cui all'art. 3-bis del d.l. 138/2011) fuori dall'ambito territoriale di riferimento, con affidamento dei servizi, in corso e nuovi, tramite procedure ad evidenza pubblica (art. 4, co. 9-bis)
- Produce beni e servizi strettamente necessari per il perseguimento delle finalità istituzionali dell'ente (art. 4, co. 1)
- Produce un servizio di interesse generale (art. 4, co. 2, lett. a)
- Progetta e realizza un'opera pubblica sulla base di un accordo di programma fra amministrazioni pubbliche (art. 4, co. 2, lett. b)
- Realizza e gestisce un'opera pubblica ovvero organizza e gestisce un servizio di interesse generale attraverso un contratto di partenariato pubblico/privato (art. 4, co. 2, lett. c)
- Produce beni o servizi strumentali all'ente o agli enti pubblici partecipanti o alla svolgimento delle loro funzioni (art. 4, co. 2, lett. d)
- Svolge servizi di committenza (art. 4, co. 2, lett. e)
- Valorizza il patrimonio immobiliare dell'amministrazione partecipante (art. 4, co. 3)

Indicare le motivazioni della riconducibilità o meno ai vincoli di scopo di cui al co. 1 o ad una delle attività di cui ai commi 2 e 3, anche con riferimento alle società che svolgono le attività di cui ai commi 6, 7, 8:

Trattasi di società di gestione di incubatore di imprese che fornisce assistenza e consulenza alle nuove imprese localizzate negli incubatori e nel territorio della Valle Camonica e del Sebino. Promuove anche bandi di finanziamento, assistenza per l'ottenimento di finanziamenti agevolati sia per le imprese che per la pubblica amministrazione.

(a): Inserire uno dei progressivi già indicati nelle schede di ricognizione (02.01; 02.02).

(b): Inserire la ragione sociale come indicata nelle schede di ricognizione (02.01; 02.02).

(c): Indicare il tipo di partecipazione distinguendo i casi in cui la società sia partecipata direttamente, indirettamente (tramite altra società/organismo), ovvero in parte direttamente e in parte indirettamente.

(d): Inserire l'attività come indicata nelle schede di ricognizione (02.01; 02.02).

03. REQUISITI TESTO UNICO DELLE SOCIETÀ A PARTECIPAZIONE PUBBLICA

03.01. Finalità perseguite e attività ammesse (articoli 4 e 26)

Progressivo società partecipata:	Dir_9	(a)
Denominazione società partecipata:	Centrale del latte di Brescia S.p.a.	(b)
Tipo partecipazione:	Diretta	(c)
Attività svolta:	Raccolta, trattamento, produzione e commercializzazione di latte e prodotti alimentari in genere	(d)

indicare se la società:

- Rientra nell'Allegato "A" del d.lgs. n. 175/2016 (art. 26, co. 2)
 - Ha come oggetto esclusivo la gestione di fondi europei per conto dello Stato o delle Regioni, ovvero la realizzazione di progetti di ricerca finanziati dalle istituzioni dell'Unione Europea (art. 26, co. 2)
 - È stata esclusa, con deliberazione adottata ai sensi dell'art. 4 co. 9, secondo periodo, dall'applicazione totale o parziale delle disposizioni del medesimo articolo (**solo per le società partecipate dalle Regioni/Prov. Aut.**)
 - È destinataria dei provvedimenti di cui al d.lgs. n. 159/2011 (art. 26, co. 12-bis)
 - È autorizzata alla gestione delle case da gioco, ai sensi della legislazione vigente (art. 26, co. 12-sexies)
- Qualora non sia stata selezionata alcuna delle opzioni indicate ai punti precedenti, indicare se la società:*
- È costituita in attuazione dell'art. 34 del regolamento CE n. 13/2013 - Gruppi d'Azione Locale (art. 4, co. 6)
 - Ha per oggetto sociale prevalente la gestione di spazi fieristici e l'organizzazione di eventi fieristici (art. 4, co. 7)
 - Ha per oggetto sociale prevalente la realizzazione e la gestione di impianti di trasporto a fune per la mobilità turistico-sportiva in aree montane (art. 4, co. 7)
 - Ha per oggetto sociale prevalente la produzione di energia da fonti rinnovabili (art. 4, co. 7)
 - Ha caratteristiche di spin off o di start up universitario, o analoghe a quelle degli enti di ricerca, ovvero gestisce aziende agricole con funzioni didattiche (art. 4, co. 8)
 - Produce un servizio di interesse generale a rete (di cui all'art. 3-bis del d.l. 138/2011) fuori dall'ambito territoriale di riferimento, con affidamento dei servizi, in corso e nuovi, tramite procedure ad evidenza pubblica (art. 4, co. 9-bis)
 - Produce beni e servizi strettamente necessari per il perseguimento delle finalità istituzionali dell'ente (art. 4, co. 1)
 - Produce un servizio di interesse generale (art. 4, co. 2, lett. a)
 - Progetta e realizza un'opera pubblica sulla base di un accordo di programma fra amministrazioni pubbliche (art. 4, co. 2, lett. b)
 - Realizza e gestisce un'opera pubblica ovvero organizza e gestisce un servizio di interesse generale attraverso un contratto di partenariato pubblico/privato (art. 4, co. 2, lett. c)
 - Produce beni o servizi strumentali all'ente o agli enti pubblici partecipanti o alla svolgimento delle loro funzioni (art. 4, co. 2, lett. d)
 - Svolge servizi di committenza (art. 4, co. 2, lett. e)
 - Valorizza il patrimonio immobiliare dell'amministrazione partecipante (art. 4, co. 3)

Indicare le motivazioni della riconducibilità o meno ai vincoli di scopo di cui al co. 1 o ad una delle attività di cui ai commi 2 e 3, anche con riferimento alle società che svolgono le attività di cui ai commi 6, 7, 8:

La società rientra nella previsione di cui all'art. 4.9-quater del TUSP che prevede che "Le disposizioni del presente articolo non si applicano alla costituzione né all'acquisizione o al mantenimento di partecipazioni, da parte delle amministrazioni pubbliche, in società aventi per oggetto sociale prevalente la produzione, il trattamento, la lavorazione e l'immissione in commercio del latte, comunque trattato, e dei prodotti lattiero-caseari." (comma aggiunto dall'art. 1 della legge n. 119 del 2019)

(a): Inserire uno dei progressivi già indicati nelle schede di ricognizione (02.01; 02.02).

(b): Inserire la ragione sociale come indicata nelle schede di ricognizione (02.01; 02.02).

(c): Indicare il tipo di partecipazione distinguendo i casi in cui la società sia partecipata direttamente, indirettamente (tramite altra società/organismo), ovvero in parte direttamente e in parte indirettamente.

(d): Inserire l'attività come indicata nelle schede di ricognizione (02.01; 02.02).

03. REQUISITI TESTO UNICO DELLE SOCIETÀ A PARTECIPAZIONE PUBBLICA

03.01. Finalità perseguite e attività ammesse (articoli 4 e 26)

Progressivo società partecipata:	<input type="text" value="Dir_10"/>	(a)
Denominazione società partecipata:	<input type="text" value="Azienda Elettrica di Valle Camonica S.r.l."/>	(b)
Tipo partecipazione:	<input type="text" value="Diretta"/>	(c)
Attività svolta:	<input type="text" value="Produzione e cessione energia idroelettrica"/>	(d)

indicare se la società:

- Rientra nell'Allegato "A" del d.lgs. n. 175/2016 (art. 26, co. 2)
 - Ha come oggetto esclusivo la gestione di fondi europei per conto dello Stato o delle Regioni, ovvero la realizzazione di progetti di ricerca finanziati dalle istituzioni dell'Unione Europea (art. 26, co. 2)
 - È stata esclusa, con deliberazione adottata ai sensi dell'art. 4 co. 9, secondo periodo, dall'applicazione totale o parziale delle disposizioni del medesimo articolo (**solo per le società partecipate dalle Regioni/Prov. Aut.**)
 - È destinataria dei provvedimenti di cui al d.lgs. n. 159/2011 (art. 26, co. 12-bis)
 - È autorizzata alla gestione delle case da gioco, ai sensi della legislazione vigente (art. 26, co. 12-sexies)
- Qualora non sia stata selezionata alcuna delle opzioni indicate ai punti precedenti, indicare se la società:*
- È costituita in attuazione dell'art. 34 del regolamento CE n. 13/2013 - Gruppi d'Azione Locale (art. 4, co. 6)
 - Ha per oggetto sociale prevalente la gestione di spazi fieristici e l'organizzazione di eventi fieristici (art. 4, co. 7)
 - Ha per oggetto sociale prevalente la realizzazione e la gestione di impianti di trasporto a fune per la mobilità turistico-sportiva in aree montane (art. 4, co. 7)
 - Ha per oggetto sociale prevalente la produzione di energia da fonti rinnovabili (art. 4, co. 7)
 - Ha caratteristiche di spin off o di start up universitario, o analoghe a quelle degli enti di ricerca, ovvero gestisce aziende agricole con funzioni didattiche (art. 4, co. 8)
 - Produce un servizio di interesse generale a rete (di cui all'art. 3-bis del d.l. 138/2011) fuori dall'ambito territoriale di riferimento, con affidamento dei servizi, in corso e nuovi, tramite procedure ad evidenza pubblica (art. 4, co. 9-bis)
 - Produce beni e servizi strettamente necessari per il perseguimento delle finalità istituzionali dell'ente (art. 4, co. 1)
 - Produce un servizio di interesse generale (art. 4, co. 2, lett. a)
 - Progetta e realizza un'opera pubblica sulla base di un accordo di programma fra amministrazioni pubbliche (art. 4, co. 2, lett. b)
 - Realizza e gestisce un'opera pubblica ovvero organizza e gestisce un servizio di interesse generale attraverso un contratto di partenariato pubblico/privato (art. 4, co. 2, lett. c)
 - Produce beni o servizi strumentali all'ente o agli enti pubblici partecipanti o alla svolgimento delle loro funzioni (art. 4, co. 2, lett. d)
 - Svolge servizi di committenza (art. 4, co. 2, lett. e)
 - Valorizza il patrimonio immobiliare dell'amministrazione partecipante (art. 4, co. 3)

Indicare le motivazioni della riconducibilità o meno ai vincoli di scopo di cui al co. 1 o ad una delle attività di cui ai commi 2 e 3, anche con riferimento alle società che svolgono le attività di cui ai commi 6, 7, 8:

(a): Inserire uno dei progressivi già indicati nelle schede di ricognizione (02.01; 02.02).

(b): Inserire la ragione sociale come indicata nelle schede di ricognizione (02.01; 02.02).

(c): Indicare il tipo di partecipazione distinguendo i casi in cui la società sia partecipata direttamente, indirettamente (tramite altra società/organismo), ovvero in parte direttamente e in parte indirettamente.

(d): Inserire l'attività come indicata nelle schede di ricognizione (02.01; 02.02).

03. REQUISITI TESTO UNICO DELLE SOCIETÀ A PARTECIPAZIONE PUBBLICA

03.01. Finalità perseguite e attività ammesse (articoli 4 e 26)

Progressivo società partecipata:	Dir_11	(a)
Denominazione società partecipata:	Cooperativa Alpini di Valle Camonica S.c.a.r.l.	(b)
Tipo partecipazione:	Diretta	(c)
Attività svolta:	Gestione rifugi ; alberghi alpini e luoghi di ritrovo degli alpini e amici della montagna.	(d)

indicare se la società:

- Rientra nell'Allegato "A" del d.lgs. n. 175/2016 (art. 26, co. 2)
 - Ha come oggetto esclusivo la gestione di fondi europei per conto dello Stato o delle Regioni, ovvero la realizzazione di progetti di ricerca finanziati dalle istituzioni dell'Unione Europea (art. 26, co. 2)
 - È stata esclusa, con deliberazione adottata ai sensi dell'art. 4 co. 9, secondo periodo, dall'applicazione totale o parziale delle disposizioni del medesimo articolo (**solo per le società partecipate dalle Regioni/Prov. Aut.**)
 - È destinataria dei provvedimenti di cui al d.lgs. n. 159/2011 (art. 26, co. 12-bis)
 - È autorizzata alla gestione delle case da gioco, ai sensi della legislazione vigente (art. 26, co. 12-sexies)
- Qualora non sia stata selezionata alcuna delle opzioni indicate ai punti precedenti, indicare se la società:*
- È costituita in attuazione dell'art. 34 del regolamento CE n. 13/2013 - Gruppi d'Azione Locale (art. 4, co. 6)
 - Ha per oggetto sociale prevalente la gestione di spazi fieristici e l'organizzazione di eventi fieristici (art. 4, co. 7)
 - Ha per oggetto sociale prevalente la realizzazione e la gestione di impianti di trasporto a fune per la mobilità turistico-sportiva in aree montane (art. 4, co. 7)
 - Ha per oggetto sociale prevalente la produzione di energia da fonti rinnovabili (art. 4, co. 7)
 - Ha caratteristiche di spin off o di start up universitario, o analoghe a quelle degli enti di ricerca, ovvero gestisce aziende agricole con funzioni didattiche (art. 4, co. 8)
 - Produce un servizio di interesse generale a rete (di cui all'art. 3-bis del d.l. 138/2011) fuori dall'ambito territoriale di riferimento, con affidamento dei servizi, in corso e nuovi, tramite procedure ad evidenza pubblica (art. 4, co. 9-bis)
 - Produce beni e servizi strettamente necessari per il perseguimento delle finalità istituzionali dell'ente (art. 4, co. 1)
 - Produce un servizio di interesse generale (art. 4, co. 2, lett. a)
 - Progetta e realizza un'opera pubblica sulla base di un accordo di programma fra amministrazioni pubbliche (art. 4, co. 2, lett. b)
 - Realizza e gestisce un'opera pubblica ovvero organizza e gestisce un servizio di interesse generale attraverso un contratto di partenariato pubblico/privato (art. 4, co. 2, lett. c)
 - Produce beni o servizi strumentali all'ente o agli enti pubblici partecipanti o alla svolgimento delle loro funzioni (art. 4, co. 2, lett. d)
 - Svolge servizi di committenza (art. 4, co. 2, lett. e)
 - Valorizza il patrimonio immobiliare dell'amministrazione partecipante (art. 4, co. 3)

Indicare le motivazioni della riconducibilità o meno ai vincoli di scopo di cui al co. 1 o ad una delle attività di cui ai commi 2 e 3, anche con riferimento alle società che svolgono le attività di cui ai commi 6, 7, 8:

Non rientra in alcuna categoria di cui all'art. 4 TUSP

(a): Inserire uno dei progressivi già indicati nelle schede di ricognizione (02.01; 02.02).

(b): Inserire la ragione sociale come indicata nelle schede di ricognizione (02.01; 02.02).

(c): Indicare il tipo di partecipazione distinguendo i casi in cui la società sia partecipata direttamente, indirettamente (tramite altra società/organismo), ovvero in parte direttamente e in parte indirettamente.

(d): Inserire l'attività come indicata nelle schede di ricognizione (02.01; 02.02).

03. REQUISITI TESTO UNICO DELLE SOCIETÀ A PARTECIPAZIONE PUBBLICA

03.01. Finalità perseguite e attività ammesse (articoli 4 e 26)

Progressivo società partecipata: (a)

Denominazione società partecipata: (b)

Tipo partecipazione: (c)

Attività svolta: (d)

indicare se la società:

- Rientra nell'Allegato "A" del d.lgs. n. 175/2016 (art. 26, co. 2)
- Ha come oggetto esclusivo la gestione di fondi europei per conto dello Stato o delle Regioni, ovvero la realizzazione di progetti di ricerca finanziati dalle istituzioni dell'Unione Europea (art. 26, co. 2)
- È stata esclusa, con deliberazione adottata ai sensi dell'art. 4 co. 9, secondo periodo, dall'applicazione totale o parziale delle disposizioni del medesimo articolo (**solo per le società partecipate dalle Regioni/Prov. Aut.**)
- È destinataria dei provvedimenti di cui al d.lgs. n. 159/2011 (art. 26, co. 12-bis)
- È autorizzata alla gestione delle case da gioco, ai sensi della legislazione vigente (art. 26, co. 12-sexies)

Qualora non sia stata selezionata alcuna delle opzioni indicate ai punti precedenti, indicare se la società:

- È costituita in attuazione dell'art. 34 del regolamento CE n. 13/2013 - Gruppi d'Azione Locale (art. 4, co. 6)
- Ha per oggetto sociale prevalente la gestione di spazi fieristici e l'organizzazione di eventi fieristici (art. 4, co. 7)
- Ha per oggetto sociale prevalente la realizzazione e la gestione di impianti di trasporto a fune per la mobilità turistico-sportiva in aree montane (art. 4, co. 7)
- Ha per oggetto sociale prevalente la produzione di energia da fonti rinnovabili (art. 4, co. 7)
- Ha caratteristiche di spin off o di start up universitario, o analoghe a quelle degli enti di ricerca, ovvero gestisce aziende agricole con funzioni didattiche (art. 4, co. 8)
- Produce un servizio di interesse generale a rete (di cui all'art. 3-bis del d.l. 138/2011) fuori dall'ambito territoriale di riferimento, con affidamento dei servizi, in corso e nuovi, tramite procedure ad evidenza pubblica (art. 4, co. 9-bis)
- Produce beni e servizi strettamente necessari per il perseguimento delle finalità istituzionali dell'ente (art. 4, co. 1)
- Produce un servizio di interesse generale (art. 4, co. 2, lett. a)
- Progetta e realizza un'opera pubblica sulla base di un accordo di programma fra amministrazioni pubbliche (art. 4, co. 2, lett. b)
- Realizza e gestisce un'opera pubblica ovvero organizza e gestisce un servizio di interesse generale attraverso un contratto di partenariato pubblico/privato (art. 4, co. 2, lett. c)
- Produce beni o servizi strumentali all'ente o agli enti pubblici partecipanti o alla svolgimento delle loro funzioni (art. 4, co. 2, lett. d)
- Svolge servizi di committenza (art. 4, co. 2, lett. e)
- Valorizza il patrimonio immobiliare dell'amministrazione partecipante (art. 4, co. 3)

Indicare le motivazioni della riconducibilità o meno ai vincoli di scopo di cui al co. 1 o ad una delle attività di cui ai commi 2 e 3, anche con riferimento alle società che svolgono le attività di cui ai commi 6, 7, 8:

trattasi di società di gestione del servizio pubblico di distribuzione del gas naturale svolto mediante realizzazione e gestione di reti e impianti strumentali

(a): Inserire uno dei progressivi già indicati nelle schede di ricognizione (02.01; 02.02).

(b): Inserire la ragione sociale come indicata nelle schede di ricognizione (02.01; 02.02).

(c): Indicare il tipo di partecipazione distinguendo i casi in cui la società sia partecipata direttamente, indirettamente (tramite altra società/organismo), ovvero in parte direttamente e in parte indirettamente.

(d): Inserire l'attività come indicata nelle schede di ricognizione (02.01; 02.02).

03. REQUISITI TESTO UNICO DELLE SOCIETÀ A PARTECIPAZIONE PUBBLICA

03.01. Finalità perseguite e attività ammesse (articoli 4 e 26)

Progressivo società partecipata:	Ind_3	(a)
Denominazione società partecipata:	Valle Camonica Servizi Vendite S.p.a.	(b)
Tipo partecipazione:	Indiretta	(c)
Attività svolta:	Commercio di gas distribuito mediante condotte; commercio di energia elettrica	(d)

indicare se la società:

- Rientra nell'Allegato "A" del d.lgs. n. 175/2016 (art. 26, co. 2)
 - Ha come oggetto esclusivo la gestione di fondi europei per conto dello Stato o delle Regioni, ovvero la realizzazione di progetti di ricerca finanziati dalle istituzioni dell'Unione Europea (art. 26, co. 2)
 - È stata esclusa, con deliberazione adottata ai sensi dell'art. 4 co. 9, secondo periodo, dall'applicazione totale o parziale delle disposizioni del medesimo articolo (**solo per le società partecipate dalle Regioni/Prov. Aut.**)
 - È destinataria dei provvedimenti di cui al d.lgs. n. 159/2011 (art. 26, co. 12-bis)
 - È autorizzata alla gestione delle case da gioco, ai sensi della legislazione vigente (art. 26, co. 12-sexies)
- Qualora non sia stata selezionata alcuna delle opzioni indicate ai punti precedenti, indicare se la società:*
- È costituita in attuazione dell'art. 34 del regolamento CE n. 13/2013 - Gruppi d'Azione Locale (art. 4, co. 6)
 - Ha per oggetto sociale prevalente la gestione di spazi fieristici e l'organizzazione di eventi fieristici (art. 4, co. 7)
 - Ha per oggetto sociale prevalente la realizzazione e la gestione di impianti di trasporto a fune per la mobilità turistico-sportiva in aree montane (art. 4, co. 7)
 - Ha per oggetto sociale prevalente la produzione di energia da fonti rinnovabili (art. 4, co. 7)
 - Ha caratteristiche di spin off o di start up universitario, o analoghe a quelle degli enti di ricerca, ovvero gestisce aziende agricole con funzioni didattiche (art. 4, co. 8)
 - Produce un servizio di interesse generale a rete (di cui all'art. 3-bis del d.l. 138/2011) fuori dall'ambito territoriale di riferimento, con affidamento dei servizi, in corso e nuovi, tramite procedure ad evidenza pubblica (art. 4, co. 9-bis)
 - Produce beni e servizi strettamente necessari per il perseguimento delle finalità istituzionali dell'ente (art. 4, co. 1)
 - Produce un servizio di interesse generale (art. 4, co. 2, lett. a)
 - Progetta e realizza un'opera pubblica sulla base di un accordo di programma fra amministrazioni pubbliche (art. 4, co. 2, lett. b)
 - Realizza e gestisce un'opera pubblica ovvero organizza e gestisce un servizio di interesse generale attraverso un contratto di partenariato pubblico/privato (art. 4, co. 2, lett. c)
 - Produce beni o servizi strumentali all'ente o agli enti pubblici partecipanti o alla svolgimento delle loro funzioni (art. 4, co. 2, lett. d)
 - Svolge servizi di committenza (art. 4, co. 2, lett. e)
 - Valorizza il patrimonio immobiliare dell'amministrazione partecipante (art. 4, co. 3)

Indicare le motivazioni della riconducibilità o meno ai vincoli di scopo di cui al co. 1 o ad una delle attività di cui ai commi 2 e 3, anche con riferimento alle società che svolgono le attività di cui ai commi 6, 7, 8:

trattasi di società che esercisce attività di vendita di gas naturale ed energia elettrica a clienti domestici del mercato tutelato

(a): Inserire uno dei progressivi già indicati nelle schede di ricognizione (02.01; 02.02).

(b): Inserire la ragione sociale come indicata nelle schede di ricognizione (02.01; 02.02).

(c): Indicare il tipo di partecipazione distinguendo i casi in cui la società sia partecipata direttamente, indirettamente (tramite altra società/organismo), ovvero in parte direttamente e in parte indirettamente.

(d): Inserire l'attività come indicata nelle schede di ricognizione (02.01; 02.02).

03. REQUISITI TESTO UNICO DELLE SOCIETÀ A PARTECIPAZIONE PUBBLICA

03.02. Condizioni art. 20, co. 2

Progressivo società partecipata: (a)

Denominazione società partecipata: (b)

Tipo partecipazione: (c)

Attività svolta: (d)

dati riferiti all'esercizio 2022:

Numero medio dipendenti (e)	15,00
Numero amministratori	5
di cui nominati dall'Ente	
Numero componenti organo di controllo	5
di cui nominati dall'Ente	

Importi in euro

RISULTATO D'ESERCIZIO (g)	
2022	82.053,00
2021	-51.137,00
2020	-199.592,00
2019	7.145,00
2018	-204.080,00

Importi in euro

Costo del personale (f)	514.690,00
Compensi amministratori	24.073,00
Compensi componenti organo di controllo	10.000,00

Importi in euro

FATTURATO	
2022	1.739.283,00
2021	755.549,00
2020	983.046,00
FATTURATO MEDIO	1.159.292,67

Sussistenza delle condizioni di cui all'art. 20, co. 2:

- La partecipazione societaria non rientra in alcuna delle categorie di cui all'art. 4 (art. 20, co. 2, lett. a)
- Società priva di dipendenti o con numero di amministratori superiore a quello dei dipendenti (art. 20, co. 2, lett. b)
- Svolgimento di attività analoghe o simili a quelle svolte da altre società partecipate o da enti pubblici strumentali (art. 20, co. 2, lett. c)

Indicare quali società/enti strumentali:

- Fatturato medio non superiore a 1.000.000 euro nel triennio precedente (art. 20, co. 2, lett. d e art. 26, co. 12-quinquies)
- Perdite in 4 dei 5 esercizi precedenti (per società che non gestiscono un servizio di interesse generale) (art. 20, co. 2, lett. e)
- Necessità di contenimento dei costi di funzionamento (art. 20, co. 2, lett. f)
- Necessità di aggregazione con altre società aventi ad oggetto le attività consentite all'art. 4 (art. 20, co. 2, lett. g)

Indicare le motivazioni della sussistenza o meno delle condizioni di cui ai punti precedenti:

Ai sensi dell'art. 26 c.12-quater del TUSP per le società di gestione di impianti di risalita, solo ai fini della prima applicazione del criterio di cui all'articolo 20, comma 2, lettera e), si considerano i risultati dei cinque esercizi successivi all'entrata in vigore del presente decreto.

Azioni da intraprendere:

La società presenta elementi di criticità. Tuttavia il trend appare in ripresa (terminata la fase di emergenza sanitaria) e risulterà determinante verificare se questa fase di miglioramento dei parametri di riferimento continuerà anche nei prossimi esercizi,

(a): Inserire uno dei progressivi già indicati nelle schede di ricognizione (02.01; 02.02).
 (b): Inserire la ragione sociale come indicata nelle schede di ricognizione (02.01; 02.02).
 (c): Indicare il tipo di partecipazione distinguendo i casi in cui la società sia partecipata direttamente, indirettamente (tramite altra società/organismo), ovvero in parte direttamente e in parte indirettamente.
 (d): Inserire l'attività svolta come indicata nelle schede di ricognizione (02.01; 02.02).
 (e): Inserire il numero medio di dipendenti come da nota integrativa al bilancio.
 (f): Inserire la voce B9 del Conto economico.
 (g): Inserire il risultato d'esercizio al netto delle imposte.

03. REQUISITI TESTO UNICO DELLE SOCIETÀ A PARTECIPAZIONE PUBBLICA

03.02. Condizioni art. 20, co. 2

Progressivo società partecipata: **(a)**

Denominazione società partecipata: **(b)**

Tipo partecipazione: **(c)**

Attività svolta: **(d)**

dati riferiti all'esercizio 2022:

Numero medio dipendenti (e)	3,64
Numero amministratori	5
di cui nominati dall'Ente	
Numero componenti organo di controllo	5
di cui nominati dall'Ente	

Importi in euro

RISULTATO D'ESERCIZIO (g)	
2022	272.459,00
2021	639.383,00
2020	-930.742,00
2019	161.515,00
2018	71.152,00

Importi in euro

Costo del personale (f)	169.623,76
Compensi amministratori	50.000,00
Compensi componenti organo di controllo	12.480,00

Importi in euro

FATTURATO	
2022	2.286.322,00
2021	2.660.474,00
2020	215.730,00
FATTURATO MEDIO	1.720.842,00

Sussistenza delle condizioni di cui all'art. 20, co. 2:

- La partecipazione societaria non rientra in alcuna delle categorie di cui all'art. 4 (art. 20, co. 2, lett. a)
- Società priva di dipendenti o con numero di amministratori superiore a quello dei dipendenti (art. 20, co. 2, lett. b)
- Svolgimento di attività analoghe o simili a quelle svolte da altre società partecipate o da enti pubblici strumentali (art. 20, co. 2, lett. c)

Indicare quali società/enti strumentali:

- Fatturato medio non superiore a 1.000.000 euro nel triennio precedente (art. 20, co. 2, lett. d e art. 26, co. 12-quinquies)
- Perdite in 4 dei 5 esercizi precedenti (per società che non gestiscono un servizio di interesse generale) (art. 20, co. 2, lett. e)
- Necessità di contenimento dei costi di funzionamento (art. 20, co. 2, lett. f)
- Necessità di aggregazione con altre società aventi ad oggetto le attività consentite all'art. 4 (art. 20, co. 2, lett. g)

Indicare le motivazioni della sussistenza o meno delle condizioni di cui ai punti precedenti:

Ai sensi dell'art. 26 c.12-quater del TUSP per le società di gestione di impianti di risalita, solo ai fini della prima applicazione del criterio di cui all'articolo 20, comma 2, lettera e), si considerano i risultati dei cinque esercizi successivi all'entrata in vigore del presente decreto. Vi sono alcuni elementi di criticità che si ritiene transitori, dovuti alla eccezionalità dell'esercizio 2020 caratterizzato dalla situazione pandemica. Anche il dato dei dipendenti va considerato in relazione alla presenza di numerosi dipendenti stagionali,

Azioni da intraprendere:

si ritiene che sussistono i presupposti affinché l'Ente possa mantenere la propria partecipazione in questa società.

(a): Inserire uno dei progressivi già indicati nelle schede di ricognizione (02.01; 02.02).
(b): Inserire la ragione sociale come indicata nelle schede di ricognizione (02.01; 02.02).
(c): Indicare il tipo di partecipazione distinguendo i casi in cui la società sia partecipata direttamente, indirettamente (tramite altra società/organismo), ovvero in parte direttamente e in parte indirettamente.
(d): Inserire l'attività svolta come indicata nelle schede di ricognizione (02.01; 02.02).
(e): Inserire il numero medio di dipendenti come da nota integrativa al bilancio.
(f): Inserire la voce B9 del Conto economico.
(g): Inserire il risultato d'esercizio al netto delle imposte.

03. REQUISITI TESTO UNICO DELLE SOCIETÀ A PARTECIPAZIONE PUBBLICA

03.02. Condizioni art. 20, co. 2

Progressivo società partecipata: **(a)**

Denominazione società partecipata: **(b)**

Tipo partecipazione: **(c)**

Attività svolta: **(d)**

dati riferiti all'esercizio 2022:

Numero medio dipendenti (e)	45,00
Numero amministratori	9
di cui nominati dall'Ente	
Numero componenti organo di controllo	5
di cui nominati dall'Ente	

Importi in euro

RISULTATO D'ESERCIZIO (g)	
2022	-35.005,00
2021	15.242,00
2020	1.214,00
2019	13.566,00
2018	63.103,00

Importi in euro

Costo del personale (f)	1.272.626,00
Compensi amministratori	0,00
Compensi componenti organo di controllo	4.036,24

Importi in euro

FATTURATO	
2022	1.409.083,00
2021	1.397.093,00
2020	927.082,00
FATTURATO MEDIO	1.244.419,33

Sussistenza delle condizioni di cui all'art. 20, co. 2:

- La partecipazione societaria non rientra in alcuna delle categorie di cui all'art. 4 (art. 20, co. 2, lett. a)
- Società priva di dipendenti o con numero di amministratori superiore a quello dei dipendenti (art. 20, co. 2, lett. b)
- Svolgimento di attività analoghe o simili a quelle svolte da altre società partecipate o da enti pubblici strumentali (art. 20, co. 2, lett. c)

Indicare quali società/enti strumentali:

- Fatturato medio non superiore a 1.000.000 euro nel triennio precedente (art. 20, co. 2, lett. d e art. 26, co. 12-quinquies)
- Perdite in 4 dei 5 esercizi precedenti (per società che non gestiscono un servizio di interesse generale) (art. 20, co. 2, lett. e)
- Necessità di contenimento dei costi di funzionamento (art. 20, co. 2, lett. f)
- Necessità di aggregazione con altre società aventi ad oggetto le attività consentite all'art. 4 (art. 20, co. 2, lett. g)

Indicare le motivazioni della sussistenza o meno delle condizioni di cui ai punti precedenti:

La società non garantisce la presenza di tutti i requisiti richiesti dall'art. 20 TUSP

Azioni da intraprendere:

CESSIONE QUOTE / RECESSO DALLA SOCIETA'

(a): Inserire uno dei progressivi già indicati nelle schede di ricognizione (02.01; 02.02).
(b): Inserire la ragione sociale come indicata nelle schede di ricognizione (02.01; 02.02).
(c): Indicare il tipo di partecipazione distinguendo i casi in cui la società sia partecipata direttamente, indirettamente (tramite altra società/organismo), ovvero in parte direttamente e in parte indirettamente.
(d): Inserire l'attività svolta come indicata nelle schede di ricognizione (02.01; 02.02).
(e): Inserire il numero medio di dipendenti come da nota integrativa al bilancio.
(f): Inserire la voce B9 del Conto economico.
(g): Inserire il risultato d'esercizio al netto delle imposte.

03. REQUISITI TESTO UNICO DELLE SOCIETÀ A PARTECIPAZIONE PUBBLICA

03.02. Condizioni art. 20, co. 2

Progressivo società partecipata: (a)

Denominazione società partecipata: (b)

Tipo partecipazione: (c)

Attività svolta: (d)

dati riferiti all'esercizio 2022:

Numero medio dipendenti (e)	45,00
Numero amministratori	1
di cui nominati dall'Ente	
Numero componenti organo di controllo	1
di cui nominati dall'Ente	

Importi in euro

RISULTATO D'ESERCIZIO (g)	
2022	44.894,00
2021	13.427,00
2020	95.848,00
2019	7.531,00
2018	12.018,00

Importi in euro

Costo del personale (f)	1.893.255,00
Compensi amministratori	6.507,00
Compensi componenti organo di controllo	6.240,00

Importi in euro

FATTURATO	
2022	4.750.116,00
2021	4.654.984,00
2020	4.095.086,00
FATTURATO MEDIO	4.500.062,00

Sussistenza delle condizioni di cui all'art. 20, co. 2:

- La partecipazione societaria non rientra in alcuna delle categorie di cui all'art. 4 (art. 20, co. 2, lett. a)
- Società priva di dipendenti o con numero di amministratori superiore a quello dei dipendenti (art. 20, co. 2, lett. b)
- Svolgimento di attività analoghe o simili a quelle svolte da altre società partecipate o da enti pubblici strumentali (art. 20, co. 2, lett. c)

Indicare quali società/enti strumentali:

- Fatturato medio non superiore a 1.000.000 euro nel triennio precedente (art. 20, co. 2, lett. d e art. 26, co. 12-quinquies)
- Perdite in 4 dei 5 esercizi precedenti (per società che non gestiscono un servizio di interesse generale) (art. 20, co. 2, lett. e)
- Necessità di contenimento dei costi di funzionamento (art. 20, co. 2, lett. f)
- Necessità di aggregazione con altre società aventi ad oggetto le attività consentite all'art. 4 (art. 20, co. 2, lett. g)

Indicare le motivazioni della sussistenza o meno delle condizioni di cui ai punti precedenti:

non vi sono indicatori di cui all'art. 20 TUSP

Azioni da intraprendere:

si ritiene sussistano tutti i requisiti necessari affinché l'Ente possa mantenere la propria partecipazione in questa società e pertanto, non è necessario intraprendere alcuna azione.

(a): Inserire uno dei progressivi già indicati nelle schede di ricognizione (02.01; 02.02).
 (b): Inserire la ragione sociale come indicata nelle schede di ricognizione (02.01; 02.02).
 (c): Indicare il tipo di partecipazione distinguendo i casi in cui la società sia partecipata direttamente, indirettamente (tramite altra società/organismo), ovvero in parte direttamente e in parte indirettamente.
 (d): Inserire l'attività svolta come indicata nelle schede di ricognizione (02.01; 02.02).
 (e): Inserire il numero medio di dipendenti come da nota integrativa al bilancio.
 (f): Inserire la voce B9 del Conto economico.
 (g): Inserire il risultato d'esercizio al netto delle imposte.

03. REQUISITI TESTO UNICO DELLE SOCIETÀ A PARTECIPAZIONE PUBBLICA

03.02. Condizioni art. 20, co. 2

Progressivo società partecipata: (a)

Denominazione società partecipata: (b)

Tipo partecipazione: (c)

Attività svolta: (d)

dati riferiti all'esercizio 2022:

Numero medio dipendenti (e)	55,00
Numero amministratori	5
di cui nominati dall'Ente	
Numero componenti organo di controllo	5
di cui nominati dall'Ente	

Importi in euro

RISULTATO D'ESERCIZIO (g)	
2022	1.385.335,00
2021	926.104,00
2020	1.045.930,00
2019	966.282,00
2018	868.533,00

Importi in euro

Costo del personale (f)	3.092.233,00
Compensi amministratori	5.718,00
Compensi componenti organo di controllo	19.804,00

Importi in euro

FATTURATO	
2022	15.032.156,00
2021	14.714.227,00
2020	13.552.200,00
FATTURATO MEDIO	14.432.861,00

Sussistenza delle condizioni di cui all'art. 20, co. 2:

- La partecipazione societaria non rientra in alcuna delle categorie di cui all'art. 4 (art. 20, co. 2, lett. a)
- Società priva di dipendenti o con numero di amministratori superiore a quello dei dipendenti (art. 20, co. 2, lett. b)
- Svolgimento di attività analoghe o simili a quelle svolte da altre società partecipate o da enti pubblici strumentali (art. 20, co. 2, lett. c)

Indicare quali società/enti strumentali:

- Fatturato medio non superiore a 1.000.000 euro nel triennio precedente (art. 20, co. 2, lett. d e art. 26, co. 12-quinquies)
- Perdite in 4 dei 5 esercizi precedenti (per società che non gestiscono un servizio di interesse generale) (art. 20, co. 2, lett. e)
- Necessità di contenimento dei costi di funzionamento (art. 20, co. 2, lett. f)
- Necessità di aggregazione con altre società aventi ad oggetto le attività consentite all'art. 4 (art. 20, co. 2, lett. g)

Indicare le motivazioni della sussistenza o meno delle condizioni di cui ai punti precedenti:

Non sono presenti elementi sintomatici di cui all'art. 20 TUSP

Azioni da intraprendere:

si ritiene di mantenere la partecipazione posseduta in Valle Camonica Servizi s.r.l., senza effettuare interventi di razionalizzazione, perché si tratta di una società sottoposta al controllo analogo "in house" degli Enti locali soci, la quale produce un servizio di interesse generale (art. 4, co. 2, lett. a) – consistente nell'igiene ambientale – il quale è strettamente necessario per il perseguimento delle finalità istituzionali dell'Ente pubblico socio.

(a): Inserire uno dei progressivi già indicati nelle schede di ricognizione (02.01; 02.02).
 (b): Inserire la ragione sociale come indicata nelle schede di ricognizione (02.01; 02.02).
 (c): Indicare il tipo di partecipazione distinguendo i casi in cui la società sia partecipata direttamente, indirettamente (tramite altra società/organismo), ovvero in parte direttamente e in parte indirettamente.
 (d): Inserire l'attività svolta come indicata nelle schede di ricognizione (02.01; 02.02).
 (e): Inserire il numero medio di dipendenti come da nota integrativa al bilancio.
 (f): Inserire la voce B9 del Conto economico.
 (g): Inserire il risultato d'esercizio al netto delle imposte.

03. REQUISITI TESTO UNICO DELLE SOCIETÀ A PARTECIPAZIONE PUBBLICA

03.02. Condizioni art. 20, co. 2

Progressivo società partecipata: (a)

Denominazione società partecipata: (b)

Tipo partecipazione: (c)

Attività svolta: (d)

dati riferiti all'esercizio 2022:

Numero medio dipendenti (e)	0,00
Numero amministratori	7
di cui nominati dall'Ente	
Numero componenti organo di controllo	1
di cui nominati dall'Ente	

Importi in euro

RISULTATO D'ESERCIZIO (g)	
2022	2.745,00
2021	3.653,00
2020	3.736,00
2019	1.883,00
2018	1.181,00

Importi in euro

Costo del personale (f)	0,00
Compensi amministratori	12.313,32
Compensi componenti organo di controllo	1.560,00

Importi in euro

FATTURATO	
2022	48.197,00
2021	27.288,00
2020	83.701,00
FATTURATO MEDIO	53.062,00

Sussistenza delle condizioni di cui all'art. 20, co. 2:

- La partecipazione societaria non rientra in alcuna delle categorie di cui all'art. 4 (art. 20, co. 2, lett. a)
- Società priva di dipendenti o con numero di amministratori superiore a quello dei dipendenti (art. 20, co. 2, lett. b)
- Svolgimento di attività analoghe o simili a quelle svolte da altre società partecipate o da enti pubblici strumentali (art. 20, co. 2, lett. c)

Indicare quali società/enti strumentali:

- Fatturato medio non superiore a 1.000.000 euro nel triennio precedente (art. 20, co. 2, lett. d e art. 26, co. 12-quinquies)
- Perdite in 4 dei 5 esercizi precedenti (per società che non gestiscono un servizio di interesse generale) (art. 20, co. 2, lett. e)
- Necessità di contenimento dei costi di funzionamento (art. 20, co. 2, lett. f)
- Necessità di aggregazione con altre società aventi ad oggetto le attività consentite all'art. 4 (art. 20, co. 2, lett. g)

Indicare le motivazioni della sussistenza o meno delle condizioni di cui ai punti precedenti:

Il fatturato medio nel triennio non soddisfa il requisito di cui all'art. 20 c.2 lett. D del TUSP. Così pure il parametro Amministratori /dipendenti (art. 20, co. 2, lett. b), La società è stata costituita ai sensi dell'art. 34 del regolamento CE n. 13/2013. Essa costituisce pertanto un Gruppo di Azione Locale ai sensi della predetta normativa comunitaria. Deve essere pertanto riguardata come società di scopo che esaurirà la propria mission con il completamento degli interventi previsti nella programma di sviluppo rurale (PSR). Dopodichè la società sarà trasformata per essere adeguata alla nuova programmazione comunitaria in attuazione del Regolamento (UE) 2021/1060 e la compagine societaria sarà adeguata con possibilità di cessione di quote societarie a terzi.

Azioni da intraprendere:

Per le ragioni sopra evidenziate si ritiene di mantenere la propria partecipazione in questa società e pertanto non è necessario intraprendere alcuna azione.

(a): Inserire uno dei progressivi già indicati nelle schede di ricognizione (02.01; 02.02).
 (b): Inserire la ragione sociale come indicata nelle schede di ricognizione (02.01; 02.02).
 (c): Indicare il tipo di partecipazione distinguendo i casi in cui la società sia partecipata direttamente, indirettamente (tramite altra società/organismo), ovvero in parte direttamente e in parte indirettamente.
 (d): Inserire l'attività svolta come indicata nelle schede di ricognizione (02.01; 02.02).
 (e): Inserire il numero medio di dipendenti come da nota integrativa al bilancio.
 (f): Inserire la voce B9 del Conto economico.
 (g): Inserire il risultato d'esercizio al netto delle imposte.

03. REQUISITI TESTO UNICO DELLE SOCIETÀ A PARTECIPAZIONE PUBBLICA

03.02. Condizioni art. 20, co. 2

Progressivo società partecipata: (a)

Denominazione società partecipata: (b)

Tipo partecipazione: (c)

Attività svolta: (d)

dati riferiti all'esercizio 2022:

Numero medio dipendenti (e)	15,00
Numero amministratori	5
di cui nominati dall'Ente	
Numero componenti organo di controllo	1
di cui nominati dall'Ente	

Importi in euro

RISULTATO D'ESERCIZIO (g)	
2022	103.495,00
2021	265.446,00
2020	102.132,00
2019	28.667,00
2018	50,00

Importi in euro

Costo del personale (f)	902.082,00
Compensi amministratori	34.800,00
Compensi componenti organo di controllo	1.500,00

Importi in euro

FATTURATO	
2022	3.310.735,00
2021	3.121.647,00
2020	2.986.926,00
FATTURATO MEDIO	3.139.769,33

Sussistenza delle condizioni di cui all'art. 20, co. 2:

- La partecipazione societaria non rientra in alcuna delle categorie di cui all'art. 4 (art. 20, co. 2, lett. a)
- Società priva di dipendenti o con numero di amministratori superiore a quello dei dipendenti (art. 20, co. 2, lett. b)
- Svolgimento di attività analoghe o simili a quelle svolte da altre società partecipate o da enti pubblici strumentali (art. 20, co. 2, lett. c)

Indicare quali società/enti strumentali:

- Fatturato medio non superiore a 1.000.000 euro nel triennio precedente (art. 20, co. 2, lett. d e art. 26, co. 12-quinquies)
- Perdite in 4 dei 5 esercizi precedenti (per società che non gestiscono un servizio di interesse generale) (art. 20, co. 2, lett. e)
- Necessità di contenimento dei costi di funzionamento (art. 20, co. 2, lett. f)
- Necessità di aggregazione con altre società aventi ad oggetto le attività consentite all'art. 4 (art. 20, co. 2, lett. g)

Indicare le motivazioni della sussistenza o meno delle condizioni di cui ai punti precedenti:

la società opera in regime di "in house providing " nel campo del servizio idrico integrato

Azioni da intraprendere:

sussistono tutti i requisiti necessari affinché l'Ente possa mantenere la propria partecipazione in questa società.

(a): Inserire uno dei progressivi già indicati nelle schede di ricognizione (02.01; 02.02).
 (b): Inserire la ragione sociale come indicata nelle schede di ricognizione (02.01; 02.02).
 (c): Indicare il tipo di partecipazione distinguendo i casi in cui la società sia partecipata direttamente, indirettamente (tramite altra società/organismo), ovvero in parte direttamente e in parte indirettamente.
 (d): Inserire l'attività svolta come indicata nelle schede di ricognizione (02.01; 02.02).
 (e): Inserire il numero medio di dipendenti come da nota integrativa al bilancio.
 (f): Inserire la voce B9 del Conto economico.
 (g): Inserire il risultato d'esercizio al netto delle imposte.

03. REQUISITI TESTO UNICO DELLE SOCIETÀ A PARTECIPAZIONE PUBBLICA

03.02. Condizioni art. 20, co. 2

Progressivo società partecipata: (a)

Denominazione società partecipata: (b)

Tipo partecipazione: (c)

Attività svolta: (d)

dati riferiti all'esercizio 2021 :

Numero medio dipendenti (e)	0,00
Numero amministratori	1
di cui nominati dall'Ente	
Numero componenti organo di controllo	0
di cui nominati dall'Ente	

Importi in euro

RISULTATO D'ESERCIZIO (g)	
2021	2.293,00
2020	-26.746,00
2019	-13.419,00
2018	-66.998,00
2017	-10.051,00

Importi in euro

Costo del personale (f)	0,00
Compensi amministratori	0,00
Compensi componenti organo di controllo	0,00

Importi in euro

FATTURATO	
2021	0,00
2020	0,00
2019	6.983,00
FATTURATO MEDIO	2.327,67

Sussistenza delle condizioni di cui all'art. 20, co. 2:

- La partecipazione societaria non rientra in alcuna delle categorie di cui all'art. 4 (art. 20, co. 2, lett. a)
- Società priva di dipendenti o con numero di amministratori superiore a quello dei dipendenti (art. 20, co. 2, lett. b)
- Svolgimento di attività analoghe o simili a quelle svolte da altre società partecipate o da enti pubblici strumentali (art. 20, co. 2, lett. c)

Indicare quali società/enti strumentali:

- Fatturato medio non superiore a 1.000.000 euro nel triennio precedente (art. 20, co. 2, lett. d e art. 26, co. 12-quinquies)
- Perdite in 4 dei 5 esercizi precedenti (per società che non gestiscono un servizio di interesse generale) (art. 20, co. 2, lett. e)
- Necessità di contenimento dei costi di funzionamento (art. 20, co. 2, lett. f)
- Necessità di aggregazione con altre società aventi ad oggetto le attività consentite all'art. 4 (art. 20, co. 2, lett. g)

Indicare le motivazioni della sussistenza o meno delle condizioni di cui ai punti precedenti:

La società manca di alcuni requisiti indicati dall'art. 20 del TUSP

Azioni da intraprendere:

Si ritiene che la società non sia più strettamente necessaria per il conseguimento delle finalità statutarie dell'Ente. Pertanto si propone la liquidazione della società.

(a): Inserire uno dei progressivi già indicati nelle schede di ricognizione (02.01; 02.02).
 (b): Inserire la ragione sociale come indicata nelle schede di ricognizione (02.01; 02.02).
 (c): Indicare il tipo di partecipazione distinguendo i casi in cui la società sia partecipata direttamente, indirettamente (tramite altra società/organismo), ovvero in parte direttamente e in parte indirettamente.
 (d): Inserire l'attività svolta come indicata nelle schede di ricognizione (02.01; 02.02).
 (e): Inserire il numero medio di dipendenti come da nota integrativa al bilancio.
 (f): Inserire la voce B9 del Conto economico.
 (g): Inserire il risultato d'esercizio al netto delle imposte.

03. REQUISITI TESTO UNICO DELLE SOCIETÀ A PARTECIPAZIONE PUBBLICA

03.02. Condizioni art. 20, co. 2

Progressivo società partecipata:	Dir_9	(a)
Denominazione società partecipata:	Centrale del latte di Brescia S.p.a.	(b)
Tipo partecipazione:	Diretta	(c)
Attività svolta:	Raccolta, trattamento, produzione e commercializzazione di latte e prodotti alimentari in genere	(d)

dati riferiti all'esercizio 2022:

Numero medio dipendenti (e)	92,00
Numero amministratori	5
di cui nominati dall'Ente	
Numero componenti organo di controllo	3
di cui nominati dall'Ente	

Importi in euro

RISULTATO D'ESERCIZIO (g)	
2022	2.021.546,00
2021	2.652.274,00
2020	3.383.221,00
2019	2.880.703,00
2018	3.333.968,00

Importi in euro

Costo del personale (f)	5.947.083,00
Compensi amministratori	144.825,00
Compensi componenti organo di controllo	54.110,00

Importi in euro

FATTURATO	
2022	84.072.062,00
2021	71.614.573,00
2020	68.677.342,00
FATTURATO MEDIO	74.787.992,33

Sussistenza delle condizioni di cui all'art. 20, co. 2:

- La partecipazione societaria non rientra in alcuna delle categorie di cui all'art. 4 (art. 20, co. 2, lett. a)
- Società priva di dipendenti o con numero di amministratori superiore a quello dei dipendenti (art. 20, co. 2, lett. b)
- Svolgimento di attività analoghe o simili a quelle svolte da altre società partecipate o da enti pubblici strumentali (art. 20, co. 2, lett. c)

Indicare quali società/enti strumentali:

- Fatturato medio non superiore a 1.000.000 euro nel triennio precedente (art. 20, co. 2, lett. d e art. 26, co. 12-quinquies)
- Perdite in 4 dei 5 esercizi precedenti (per società che non gestiscono un servizio di interesse generale) (art. 20, co. 2, lett. e)
- Necessità di contenimento dei costi di funzionamento (art. 20, co. 2, lett. f)
- Necessità di aggregazione con altre società aventi ad oggetto le attività consentite all'art. 4 (art. 20, co. 2, lett. g)

Indicare le motivazioni della sussistenza o meno delle condizioni di cui ai punti precedenti:

La società rientra nella previsione di cui all'art. 4 c. 9-quater del TUSP che prevede che "Le disposizioni del presente articolo non si applicano alla costituzione né all'acquisizione o al mantenimento di partecipazioni, da parte delle amministrazioni pubbliche, in società aventi per oggetto sociale prevalente la produzione, il trattamento, la lavorazione e l'immissione in commercio del latte, comunque trattato, e dei prodotti lattiero-caseari." (comma aggiunto dall'art. 1 della legge n. 119 del 2019)

Azioni da intraprendere:

si ritiene che la Società sia al momento strettamente indispensabile per le finalità istituzionale dell'Ente in quanto garantisce un flusso di dividendi assolutamente irrinunciabile per il bilancio dell'ente.

(a): Inserire uno dei progressivi già indicati nelle schede di ricognizione (02.01; 02.02).

(b): Inserire la ragione sociale come indicata nelle schede di ricognizione (02.01; 02.02).

(c): Indicare il tipo di partecipazione distinguendo i casi in cui la società sia partecipata direttamente, indirettamente (tramite altra società/organismo), ovvero in parte direttamente e in parte indirettamente.

(d): Inserire l'attività svolta come indicata nelle schede di ricognizione (02.01; 02.02).

(e): Inserire il numero medio di dipendenti come da nota integrativa al bilancio.

(f): Inserire la voce B9 del Conto economico.

(g): Inserire il risultato d'esercizio al netto delle imposte.

03. REQUISITI TESTO UNICO DELLE SOCIETÀ A PARTECIPAZIONE PUBBLICA

03.02. Condizioni art. 20, co. 2

Progressivo società partecipata: (a)

Denominazione società partecipata: (b)

Tipo partecipazione: (c)

Attività svolta: (d)

dati riferiti all'esercizio 2022:

Numero medio dipendenti (e)	0,00
Numero amministratori	3
di cui nominati dall'Ente	
Numero componenti organo di controllo	5
di cui nominati dall'Ente	

Importi in euro

RISULTATO D'ESERCIZIO (g)	
2022	127.004,49
2021	550.190,34
2020	248.282,51
2019	239.101,70
2018	155.437,73

Importi in euro

Costo del personale (f)	0,00
Compensi amministratori	24.128,60
Compensi componenti organo di controllo	23.936,64

Importi in euro

FATTURATO	
2022	932.708,40
2021	1.250.408,33
2020	850.473,33
FATTURATO MEDIO	1.011.196,69

Sussistenza delle condizioni di cui all'art. 20, co. 2:

- La partecipazione societaria non rientra in alcuna delle categorie di cui all'art. 4 (art. 20, co. 2, lett. a)
- Società priva di dipendenti o con numero di amministratori superiore a quello dei dipendenti (art. 20, co. 2, lett. b)
- Svolgimento di attività analoghe o simili a quelle svolte da altre società partecipate o da enti pubblici strumentali (art. 20, co. 2, lett. c)

Indicare quali società/enti strumentali:

- Fatturato medio non superiore a 1.000.000 euro nel triennio precedente (art. 20, co. 2, lett. d e art. 26, co. 12-quinquies)
- Perdite in 4 dei 5 esercizi precedenti (per società che non gestiscono un servizio di interesse generale) (art. 20, co. 2, lett. e)
- Necessità di contenimento dei costi di funzionamento (art. 20, co. 2, lett. f)
- Necessità di aggregazione con altre società aventi ad oggetto le attività consentite all'art. 4 (art. 20, co. 2, lett. g)

Indicare le motivazioni della sussistenza o meno delle condizioni di cui ai punti precedenti:

Società con numero di amministratori superiore a quello dei dipendenti (art. 20, co. 2, lett. b)

Azioni da intraprendere:

La società non garantisce la presenza di tutti i requisiti richiesti dall'art. 20 TUSP tuttavia si ritiene che la stessa sia al momento strettamente indispensabile per le finalità istituzionale dell'Ente in quanto garantisce un flusso di dividendi assolutamente irrinunciabile per il bilancio dell'ente.

(a): Inserire uno dei progressivi già indicati nelle schede di ricognizione (02.01; 02.02).
 (b): Inserire la ragione sociale come indicata nelle schede di ricognizione (02.01; 02.02).
 (c): Indicare il tipo di partecipazione distinguendo i casi in cui la società sia partecipata direttamente, indirettamente (tramite altra società/organismo), ovvero in parte direttamente e in parte indirettamente.
 (d): Inserire l'attività svolta come indicata nelle schede di ricognizione (02.01; 02.02).
 (e): Inserire il numero medio di dipendenti come da nota integrativa al bilancio.
 (f): Inserire la voce B9 del Conto economico.
 (g): Inserire il risultato d'esercizio al netto delle imposte.

03. REQUISITI TESTO UNICO DELLE SOCIETÀ A PARTECIPAZIONE PUBBLICA

03.02. Condizioni art. 20, co. 2

Progressivo società partecipata: (a)

Denominazione società partecipata: (b)

Tipo partecipazione: (c)

Attività svolta: (d)

dati riferiti all'esercizio 2021 :

Numero medio dipendenti (e)	0,00
Numero amministratori	7
di cui nominati dall'Ente	
Numero componenti organo di controllo	5
di cui nominati dall'Ente	

Importi in euro

RISULTATO D'ESERCIZIO (g)	
2021	
2020	4.842,00
2019	4.977,00
2018	4.900,00
2017	6.210,00

Importi in euro

Costo del personale (f)	0,00
Compensi amministratori	0,00
Compensi componenti organo di controllo	0,00

Importi in euro

FATTURATO	
2021	
2020	34.067,00
2019	33.817,00
FATTURATO MEDIO	33.942,00

Sussistenza delle condizioni di cui all'art. 20, co. 2:

- La partecipazione societaria non rientra in alcuna delle categorie di cui all'art. 4 (art. 20, co. 2, lett. a)
- Società priva di dipendenti o con numero di amministratori superiore a quello dei dipendenti (art. 20, co. 2, lett. b)
- Svolgimento di attività analoghe o simili a quelle svolte da altre società partecipate o da enti pubblici strumentali (art. 20, co. 2, lett. c)

Indicare quali società/enti strumentali:

- Fatturato medio non superiore a 1.000.000 euro nel triennio precedente (art. 20, co. 2, lett. d e art. 26, co. 12-quinquies)
- Perdite in 4 dei 5 esercizi precedenti (per società che non gestiscono un servizio di interesse generale) (art. 20, co. 2, lett. e)
- Necessità di contenimento dei costi di funzionamento (art. 20, co. 2, lett. f)
- Necessità di aggregazione con altre società aventi ad oggetto le attività consentite all'art. 4 (art. 20, co. 2, lett. g)

Indicare le motivazioni della sussistenza o meno delle condizioni di cui ai punti precedenti:

La società non garantisce la presenza di tutti i requisiti richiesti dall'art. 20 TUSP

Azioni da intraprendere:

ALIENAZIONE / RECESSO DALLA SOCIETA'

(a): Inserire uno dei progressivi già indicati nelle schede di ricognizione (02.01; 02.02).
 (b): Inserire la ragione sociale come indicata nelle schede di ricognizione (02.01; 02.02).
 (c): Indicare il tipo di partecipazione distinguendo i casi in cui la società sia partecipata direttamente, indirettamente (tramite altra società/organismo), ovvero in parte direttamente e in parte indirettamente.
 (d): Inserire l'attività svolta come indicata nelle schede di ricognizione (02.01; 02.02).
 (e): Inserire il numero medio di dipendenti come da nota integrativa al bilancio.
 (f): Inserire la voce B9 del Conto economico.
 (g): Inserire il risultato d'esercizio al netto delle imposte.

03. REQUISITI TESTO UNICO DELLE SOCIETÀ A PARTECIPAZIONE PUBBLICA

03.02. Condizioni art. 20, co. 2

Progressivo società partecipata: (a)

Denominazione società partecipata: (b)

Tipo partecipazione: (c)

Attività svolta: (d)

dati con riferimento all'esercizio 2022:

Numero medio dipendenti (e)	22,00
Numero amministratori	1
di cui nominati dall'Ente	
Numero componenti organo di controllo	1
di cui nominati dall'Ente	

Importi in euro

RISULTATO D'ESERCIZIO (g)	
2022	912.371,00
2021	1.204.722,00
2020	7.705.850,00
2019	1.338.455,00
2018	1.346.235,00

Importi in euro

Costo del personale (f)	1.394.904,00
Compensi amministratori	26.289,00
Compensi componenti organo di controllo	9.704,00

Importi in euro

FATTURATO	
2022	6.392.342,00
2021	6.536.432,00
2020	5.908.545,00
FATTURATO MEDIO	6.279.106,33

Sussistenza delle condizioni di cui all'art. 20, co. 2:

- La partecipazione societaria non rientra in alcuna delle categorie di cui all'art. 4 (art. 20, co. 2, lett. a)
- Società priva di dipendenti o con numero di amministratori superiore a quello dei dipendenti (art. 20, co. 2, lett. b)
- Svolgimento di attività analoghe o simili a quelle svolte da altre società partecipate o da enti pubblici strumentali (art. 20, co. 2, lett. c)

Indicare quali società/enti strumentali:

- Fatturato medio non superiore a 1.000.000 euro nel triennio precedente (art. 20, co. 2, lett. d e art. 26, co. 12-quinquies)
- Perdite in 4 dei 5 esercizi precedenti (per società che non gestiscono un servizio di interesse generale) (art. 20, co. 2, lett. e)
- Necessità di contenimento dei costi di funzionamento (art. 20, co. 2, lett. f)
- Necessità di aggregazione con altre società aventi ad oggetto le attività consentite all'art. 4 (art. 20, co. 2, lett. g)

Indicare le motivazioni della sussistenza o meno delle condizioni di cui ai punti precedenti:

Non sono presenti elementi sintomatici di cui all'art. 20 TUSP

Azioni da intraprendere:

Si ritiene di mantenere, senza effettuare interventi, la partecipazione indiretta in Blu Reti Gas s.r.l. perché la società esercita nei comuni della Valle Camonica l'attività di distribuzione del gas naturale, che costituisce un servizio pubblico locale (art. 14, c. 1, d.lgs. 164/2000), svolto mediante la realizzazione e gestione di reti e impianti strumentali. Lo svolgimento di questa attività è ammesso per le società pubbliche dall'art. 4, co. 2, lett. a) TUSP.

(a): Inserire uno dei progressivi già indicati nelle schede di ricognizione (02.01; 02.02).
 (b): Inserire la ragione sociale come indicata nelle schede di ricognizione (02.01; 02.02).
 (c): Indicare il tipo di partecipazione distinguendo i casi in cui la società sia partecipata direttamente, indirettamente (tramite altra società/organismo), ovvero in parte direttamente e in parte indirettamente.
 (d): Inserire l'attività svolta come indicata nelle schede di ricognizione (02.01; 02.02).
 (e): Inserire il numero medio di dipendenti come da nota integrativa al bilancio.
 (f): Inserire la voce B9 del Conto economico.
 (g): Inserire il risultato d'esercizio al netto delle imposte.

03. REQUISITI TESTO UNICO DELLE SOCIETÀ A PARTECIPAZIONE PUBBLICA

03.02. Condizioni art. 20, co. 2

Progressivo società partecipata: Ind_3 (a)**Denominazione società partecipata:** Valle Camonica Servizi Vendite S.p.a. (b)**Tipo partecipazione:** Indiretta (c)**Attività svolta:** Commercio di gas distribuito mediante condotte; commercio di energia elettrica (d)

dati con riferimento all'esercizio 2022:

Numero medio dipendenti (e)	31,00
Numero amministratori	3
di cui nominati dall'Ente	
Numero componenti organo di controllo	5
di cui nominati dall'Ente	

Importi in euro

RISULTATO D'ESERCIZIO (g)	
2022	1.665.432,00
2021	1.865.517,00
2020	2.228.432,00
2019	2.228.968,00
2018	1.511.314,00

Importi in euro

Costo del personale (f)	1.780.253,00
Compensi amministratori	34.521,00
Compensi componenti organo di controllo	19.320,00

Importi in euro

FATTURATO	
2022	92.213.721,00
2021	51.897.696,00
2020	37.954.201,00
FATTURATO MEDIO	60.688.539,33

Sussistenza delle condizioni di cui all'art. 20, co. 2:

- La partecipazione societaria non rientra in alcuna delle categorie di cui all'art. 4 (art. 20, co. 2, lett. a)
- Società priva di dipendenti o con numero di amministratori superiore a quello dei dipendenti (art. 20, co. 2, lett. b)
- Svolgimento di attività analoghe o similari a quelle svolte da altre società partecipate o da enti pubblici strumentali (art. 20, co. 2, lett. c)

Indicare quali società/enti strumentali:

- Fatturato medio non superiore a 1.000.000 euro nel triennio precedente (art. 20, co. 2, lett. d e art. 26, co. 12-quinquies)
- Perdite in 4 dei 5 esercizi precedenti (per società che non gestiscono un servizio di interesse generale) (art. 20, co. 2, lett. e)
- Necessità di contenimento dei costi di funzionamento (art. 20, co. 2, lett. f)
- Necessità di aggregazione con altre società aventi ad oggetto le attività consentite all'art. 4 (art. 20, co. 2, lett. g)

Indicare le motivazioni della sussistenza o meno delle condizioni di cui ai punti precedenti:

Non sono presenti elementi sintomatici di cui all'art. 20 TUSP

Azioni da intraprendere:

Si ritiene di mantenere la partecipazione indiretta in Valle Camonica Servizi Vendite Spa, senza effettuare interventi, in quanto l'attività di vendita del gas naturale e dell'energia elettrica ai clienti domestici del mercato tutelato costituisce un servizio di interesse generale perché è esercitata alle condizioni e con le tariffe stabilite dall'Autorità per l'energia. In secondo luogo si tratta di un'attività sottoposta alle regole emanate dall'Autorità per l'energia per cui essa rientra tra i servizi di interesse generale in base alla Relazione illustrativa al decreto correttivo n. 100 del 2017 del Testo unico società pubbliche partecipate. Inoltre, la maggior parte dei clienti sono costituiti da cittadini residenti nei comuni soci, per cui la fornitura soddisfa i bisogni della collettività di riferimento. Infatti la società ha anche aperto sportelli per il pubblico nei principali comuni della Valle Camonica, per venire incontro alle esigenze della popolazione.

(a): Inserire uno dei progressivi già indicati nelle schede di ricognizione (02.01; 02.02).

(b): Inserire la ragione sociale come indicata nelle schede di ricognizione (02.01; 02.02).

(c): Indicare il tipo di partecipazione distinguendo i casi in cui la società sia partecipata direttamente, indirettamente (tramite altra società/organismo), ovvero in parte direttamente e in parte indirettamente.

(d): Inserire l'attività svolta come indicata nelle schede di ricognizione (02.01; 02.02).

(e): Inserire il numero medio di dipendenti come da nota integrativa al bilancio.

(f): Inserire la voce B9 del Conto economico.

(g): Inserire il risultato d'esercizio al netto delle imposte.

04. MANTENIMENTO SENZA INTERVENTI DI RAZIONALIZZAZIONE

Progressivo	Denominazione società	Tipo di partecipazione	Attività svolta	% Quota di partecipazione	Motivazioni della scelta
A	B	C	D	E	F
Dir_1	Funivia Boario Terme - Borno S.p.a.	Diretta	Gestione di qualsiasi tipo di impianto di risalita e di trasporto a fune	32,31	si ritiene che la società sia strettamente necessaria per le finalità istituzionali dell'Ente
Dir_2	Baradello 2000 S.p.a.	Diretta	Gestione di impianti di seggiovia/sciovia e di risalita in genere	13,34	si ritiene che la società sia strettamente necessaria per le finalità istituzionali dell'Ente
Dir_4	Secoval S.r.l.	Diretta	produzione di beni o di servizi strumentali all'attività degli enti locali soci, di servizi di interesse generale di	1,00	si ritiene che la società sia strettamente necessaria per le finalità istituzionali dell'Ente
Dir_5	Valle Camonica Servizi S.r.l.	sia diretta che indiretta	Raccolta, trattamento e smaltimento rifiuti; trasporto merci su strada; produzione energia elettrica;	11,6491	si ritiene che la società sia strettamente necessaria per le finalità istituzionali dell'Ente
Dir_6	GAL Sebino Valle Camonica Val di Scalve	Diretta	Promozione nuove iniziative economiche; valorizzazione risorse umane e materiali del territorio	25,13	si ritiene che la società sia strettamente necessaria per le finalità istituzionali dell'Ente

Colonna A: Inserire uno dei progressivi indicati nelle schede di ricognizione (02.01; 02.02).

Colonna B: Inserire la ragione sociale come indicata nelle schede di ricognizione (02.01; 02.02).

Colonna C: Indicare il tipo di partecipazione distinguendo i casi in cui la società sia partecipata direttamente, indirettamente (tramite altra società/organismo), oppure in parte direttamente e in parte indirettamente.

Colonna D: Inserire l'attività svolta come indicata nelle schede di ricognizione (02.01; 02.02).

Colonna E: Inserire la quota complessiva di partecipazione dell'Amministrazione, sommando le quote dirette (02.01 colonna E) e indirette (02.02 colonna G).

Colonna F: Indicare, ai sensi dell'art. 24 co. 1, la/le motivazioni della scelta di mantenimento della partecipazione senza alcun intervento di razionalizzazione.

Allo scopo, specificare la sussistenza dei requisiti indicati dalla scheda 03.01 (stretta necessità della società alle finalità dell'ente e svolgimento da parte della medesima di una delle attività consentite dall'art. 4). In caso di attività inerenti ai servizi pubblici locali, esplicitare le ragioni della convenienza economica dell'erogazione del servizio mediante la società anziché in forme alternative (gestione diretta, azienda speciale, ecc.) e della sostenibilità della scelta in termini di costo-opportunità per l'ente. Con riferimento alle condizioni di cui alla scheda 03.02, dichiarare espressamente che non ricorrono le condizioni ivi indicate e darne motivazione. In relazione ai servizi pubblici a rete di rilevanza economica, dare dimostrazione della non necessità di operazioni di aggregazione con altre società operanti nello stesso settore e del fatto che la società svolge servizi non compresi tra quelli da affidare per il tramite dell'Ente di Governo d'Ambito.

04. MANTENIMENTO SENZA INTERVENTI DI RAZIONALIZZAZIONE

Progressivo	Denominazione società	Tipo di partecipazione	Attività svolta	% Quota di partecipazione	Motivazioni della scelta
A	B	C	D	E	F
Dir_7	S.I.V. S.r.l.	Diretta	Servizio idrico integrato, gestione tecnica depuratori; gestione tecnica centraline	26,495	si ritiene che la società sia strettamente necessaria per le finalità istituzionali dell'Ente
Dir_11	Centrale del latte di Brescia S.p.a.	Diretta	Raccolta, trattamento, produzione e commercializzazione di latte e prodotti alimentari in genere	5,87	si ritiene che la società sia strettamente necessaria per le finalità istituzionali dell'Ente
Dir_12	Azienda Elettrica di Valle Camonica S.r.l.	Diretta	Produzione e cessione energia idroelettrica	40,00	si ritiene che la società sia strettamente necessaria per le finalità istituzionali dell'Ente
Ind_2	Blu Reti Gas S.r.l.	Indiretta	Distribuzione combustibili gassosi; installazione e manutenzione impianti idraulici, di riscaldamento, di condizionamento dell'aria e per la distribuzione del gas;	12,4799	si ritiene che la società sia strettamente necessaria per le finalità istituzionali dell'Ente e sia in possesso dei requisiti richiesti per il mantenimento
Ind_3	Valle Camonica Servizi Vendite S.p.a.	Indiretta	Commercio di gas distribuito mediante condotte; commercio di energia elettrica	12,4799	si ritiene che la società sia strettamente necessaria per le finalità istituzionali dell'Ente e sia in possesso dei requisiti richiesti per il mantenimento

Colonna A: Inserire uno dei progressivi indicati nelle schede di ricognizione (02.01; 02.02).

Colonna B: Inserire la ragione sociale come indicata nelle schede di ricognizione (02.01; 02.02).

Colonna C: Indicare il tipo di partecipazione distinguendo i casi in cui la società sia partecipata direttamente, indirettamente (tramite altra società/organismo), oppure in parte direttamente e in parte indirettamente.

Colonna D: Inserire l'attività svolta come indicata nelle schede di ricognizione (02.01; 02.02).

Colonna E: Inserire la quota complessiva di partecipazione dell'Amministrazione, sommando le quote dirette (02.01 colonna E) e indirette (02.02 colonna G).

Colonna F: Indicare, ai sensi dell'art. 24 co. 1, la/le motivazioni della scelta di mantenimento della partecipazione senza alcun intervento di razionalizzazione.

Allo scopo, specificare la sussistenza dei requisiti indicati dalla scheda 03.01 (stretta necessità della società alle finalità dell'ente e svolgimento da parte della medesima di una delle attività consentite dall'art. 4). In caso di attività inerenti ai servizi pubblici locali, esplicitare le ragioni della convenienza economica dell'erogazione del servizio mediante la società anziché in forme alternative (gestione diretta, azienda speciale, ecc.) e della sostenibilità della scelta in termini di costo-opportunità per l'ente. Con riferimento alle condizioni di cui alla scheda 03.02, dichiarare espressamente che non ricorrono le condizioni ivi indicate e darne motivazione. In relazione ai servizi pubblici a rete di rilevanza economica, dare dimostrazione della non necessità di operazioni di aggregazione con altre società operanti nello stesso settore e del fatto che la società svolge servizi non compresi tra quelli da affidare per il tramite dell'Ente di Governo d'Ambito.

05. AZIONI DI RAZIONALIZZAZIONE

05.01. Contenimento costi

Progressivo società partecipata: (a) **Quota di partecipazione detenuta:** (b)

Denominazione società partecipata: (c)

Tipo partecipazione: (d)

Attività svolta: (e)

Descrivere gli interventi di contenimento programmati:

Indicare le motivazioni:

Indicare le modalità di attuazione:

Indicare i tempi stimati:

Indicare una stima dei risparmi attesi:

(a): Inserire uno dei progressivi già indicati nelle schede di ricognizione (02.01; 02.02).

(b): Inserire la quota complessiva di partecipazione dell'Amministrazione, sommando le quote dirette (02.01 colonna E) e indirette (02.02 colonna G).

(c): Inserire la ragione sociale come indicata nelle schede di ricognizione (02.01; 02.02).

(d): Indicare il tipo di partecipazione distinguendo i casi in cui la società sia partecipata direttamente, indirettamente (tramite altra società/organismo), ovvero in parte direttamente e in parte indirettamente.

(e): Inserire l'attività come indicata nelle schede di ricognizione (02.01; 02.02).

05. AZIONI DI RAZIONALIZZAZIONE

05.02. Cessione/Alienazione quote

Progressivo società partecipata: (a) Quota di partecipazione detenuta: (b)

Denominazione società partecipata: (c) Quota di partecipazione da cedere/alienare: (d)

Tipo partecipazione: (e)

Attività svolta: (f)

Selezionare le motivazioni della scelta:

(g)

In caso di scelta dell'opzione "altro", specificare:

Fornire ulteriori dettagli sulle motivazioni della scelta:

Indicare le modalità di attuazione della cessione/alienazione:

Indicare i tempi stimati per il perfezionamento della cessione/alienazione:

Indicare una stima dei risparmi attesi:

(a): Inserire uno dei progressivi già indicati nelle schede di ricognizione (02.01; 02.02).

(b): Inserire la quota complessiva di partecipazione dell'Amministrazione, sommando le quote dirette (02.01 colonna E) e indirette (02.02 colonna G).

(c): Inserire la ragione sociale come indicata nelle schede di ricognizione (02.01; 02.02).

(d): Inserire la quota di partecipazione che si intende cedere/alienare.

(e): Indicare il tipo di partecipazione distinguendo i casi in cui la società sia partecipata direttamente, indirettamente (tramite altra società/organismo), ovvero in parte direttamente e in parte indirettamente.

(f): Inserire l'attività svolta come indicata nelle schede di ricognizione (02.01; 02.02).

(g): Vedi scheda 06. "Appendice_motivazioni".

05. AZIONI DI RAZIONALIZZAZIONE

05.02. Cessione/Alienazione quote

Progressivo società partecipata: (a) **Quota di partecipazione detenuta:** (b)

Denominazione società partecipata: (c) **Quota di partecipazione da cedere/alienare:** (d)

Tipo partecipazione: (e)

Attività svolta: (f)

Selezionare le motivazioni della scelta:

(g)

In caso di scelta dell'opzione "altro", specificare:

Fornire ulteriori dettagli sulle motivazioni della scelta:

Indicare le modalità di attuazione della cessione/alienazione:

Indicare i tempi stimati per il perfezionamento della cessione/alienazione:

Indicare una stima dei risparmi attesi:

(a): Inserire uno dei progressivi già indicati nelle schede di ricognizione (02.01; 02.02).

(b): Inserire la quota complessiva di partecipazione dell'Amministrazione, sommando le quote dirette (02.01 colonna E) e indirette (02.02 colonna G).

(c): Inserire la ragione sociale come indicata nelle schede di ricognizione (02.01; 02.02).

(d): Inserire la quota di partecipazione che si intende cedere/alienare.

(e): Indicare il tipo di partecipazione distinguendo i casi in cui la società sia partecipata direttamente, indirettamente (tramite altra società/organismo), ovvero in parte direttamente e in parte indirettamente.

(f): Inserire l'attività svolta come indicata nelle schede di ricognizione (02.01; 02.02).

(g): Vedi scheda 06. "Appendice_motivazioni".

05. AZIONI DI RAZIONALIZZAZIONE

05.03. Liquidazione

Progressivo società partecipata: (a) Quota di partecipazione detenuta: (b)

Denominazione società partecipata: (c)

Tipo partecipazione: (d)

Attività svolta: (e)

Selezionare le motivazioni della scelta:

(f)

In caso di scelta dell'opzione "altro", specificare:

Fornire ulteriori dettagli sulle motivazioni della scelta:

Indicare le modalità di attuazione della liquidazione:

Indicare i tempi stimati per la conclusione della procedura:

Indicare una stima dei risparmi attesi:

(a): Inserire uno dei progressivi già indicati nelle schede di ricognizione (02.01; 02.02).

(b): Inserire la quota complessiva di partecipazione dell'Amministrazione, sommando le quote dirette (02.01 colonna E) e indirette (02.02 colonna G).

(c): Inserire la ragione sociale come indicata nelle schede di ricognizione (02.01; 02.02).

(d): Indicare il tipo di partecipazione distinguendo i casi in cui la società sia partecipata direttamente, indirettamente (tramite altra società/organismo), ovvero in parte direttamente e in parte indirettamente.

(e): Inserire l'attività come indicata nelle schede di ricognizione (02.01; 02.02).

(f): Vedi scheda 06. "Appendice_motivazioni".

05. AZIONI DI RAZIONALIZZAZIONE

05.04. Fusione/Incorporazione

Progressivo società partecipata: **Quota di partecipazione detenuta:** (b)

Denominazione società partecipata: (c)

Tipo partecipazione: (d)

Attività svolta: (e)

Selezionare le motivazioni della scelta:

(f)

In caso di scelta dell'opzione "altro", specificare:

Fornire ulteriori dettagli sulle motivazioni della scelta:

Indicare le modalità di attuazione dell'operazione straordinaria:

Indicare i tempi stimati per il perfezionamento dell'operazione:

Indicare una stima dei risparmi attesi:

(a): Inserire uno dei progressivi già indicati nelle schede di ricognizione (02.01; 02.02).

(b): Inserire la quota complessiva di partecipazione dell'Amministrazione, sommando le quote dirette (02.01 colonna E) e indirette (02.02 colonna G).

(c): Inserire la ragione sociale come indicata nelle schede di ricognizione (02.01; 02.02).

(d): Indicare il tipo di partecipazione distinguendo i casi in cui la società sia partecipata direttamente, indirettamente (tramite altra società/organismo), ovvero in parte direttamente e in parte indirettamente.

(e): Inserire l'attività come indicata nelle schede di ricognizione (02.01; 02.02).

(f): Vedi scheda 06. "Appendice_motivazioni".

05. AZIONI DI RAZIONALIZZAZIONE

05.05. Riepilogo

Azione di razionalizzazione	Progressivo	Denominazione società	% Quota di partecipazione	Tempi di realizzazione degli interventi	Risparmi attesi (importo)
Contenimento dei costi					
Cessione/Alienazione quote	Dir_3	Il Cardo Soc.Coop. Sociale ONLUS	40,74	31.12.2024	NO
	Dir_11	Cooperativa Alpini di Valle Camonica	8,80	31.12.2024	NO
Liquidazione	Dir_8	IMPRESA E TERRITORIO Scarl	26,08	31.12.2024	NO
Fusione/Incorporazione					

06. ELENCO MOTIVAZIONI SCHEDE 05.02, 05.03 E 05.04

Scheda 05.02: Cessione/Alienazione quote

Nella "cella" relativa alla selezione delle motivazioni della scelta, dal menù a tendina è possibile scegliere tra le seguenti opzioni:

- Internalizzazione delle attività svolte dalla società
- Scelta di gestione del servizio in forma alternativa
- Intervenuta modifica nella gestione/amministrazione della società, non condivisa dall'Ente
- Società inattiva o non più operativa
- Società non indispensabile per il perseguimento delle finalità dell'Ente
- Società composta da soli amministratori o con numero dipendenti inferiore al numero amministratori
- Società con fatturato medio inferiore a 500 mila euro nel triennio precedente
- Perdite reiterate
- Carenza persistente di liquidità
- Società con oggetto analogo o simile ad altri organismi partecipati dall'Ente
- Altro (specificare)

Scheda 05.03: Liquidazione

Nella "cella" relativa alla selezione delle motivazioni della scelta, dal menù a tendina è possibile scegliere tra le seguenti opzioni:

- Internalizzazione delle attività svolte dalla società
- Scelta di gestione del servizio in forma alternativa
- Intervenuta modifica nella gestione/amministrazione della società, non condivisa dall'Ente
- Società inattiva o non più operativa
- Società non indispensabile per il perseguimento delle finalità dell'Ente
- Società composta da soli amministratori o con numero dipendenti inferiore al numero amministratori
- Società con fatturato medio inferiore a 500 mila euro euro nel triennio precedente
- Perdite reiterate
- Carenza persistente di liquidità
- Società con oggetto analogo o simile ad altri organismi partecipati dall'Ente
- Altro (specificare)

Scheda 05.04: Fusione/Incorporazione

Nella "cella" relativa alla selezione delle motivazioni della scelta, dal menù a tendina è possibile scegliere tra le seguenti opzioni:

- Svolgimento di attività complementari o analoghe a quelle coinvolte nel progetto di fusione/incorporazione
- Aggregazione di società di servizi pubblici locali a rilevanza economica
- Riduzione/contenimento dei costi di funzionamento (compresi quelli degli amministratori e organi di revisione interna) o dei costi di produzione di beni e servizi
- Compensazione di eventuali squilibri finanziari e/o economici preesistenti alla fusione/incorporazione
- Realizzazione di economie di scala e di altre sinergie per l'integrazione di fasi consecutive della produzione di beni e servizi e/o migliore utilizzo degli impianti, delle attrezzature e del know how in uso
- Altro (specificare)

ASSEMBLEA CONSORZIO BIM DI VALLE CAMONICA DEL 27/12/2023 ore 19,30

COMUNE	PRESENZE		
	P	A	AG
ANGOLO TERME		x	
ARTOGNE		x	
BERZO DEMO		x	
BERZO INFERIORE	x		
BIENNO	x		
BORNO	x		
BOVEGNO		x	
BRAONE	x		
BRENO	x		
CAPO DI PONTE	x		
CEDEGOLO	x		
CERVENO		x	
CETO	x		
CEVO	x		
CIMBERGO	x		
CIVIDATE CAMUNO		x	
COLLIO	x		
CORTENO GOLGI		x	
DARFO BOARIO TERME	x		
EDOLO	x		
ESINE	x		
GIANICO	x		
INCUDINE		x	
LOSINE	x		
LOZIO	x		
MALEGNO	x		
MALONNO	x		
MARONE	x		
MONNO		x	
NIARDO	x		
ONO SAN PIETRO	x		
OSSIMO	x		
PAISCO LOVENO	x		
PASPARDO	x		
PIAN CAMUNO	x		
PIANCOGNO	x		
PISOGNE	x		
PONTE DI LEGNO	x		
SALE MARASINO	x		
SAVIORE DELL'ADAMELLO	x		
SELLERO	x		
SONICO	x		
SULZANO	x		
TEMU'		x	
VEZZA D'OGLIO	x		
VIONE	x		
ZONE	x		
TOTALE	37	10	0

Copia conforme all'originale in carta libera per uso amministrativo
 Breno, 17/01/2024
 il Segretario
 Dott. Bernardi Marino