

ANFURRO

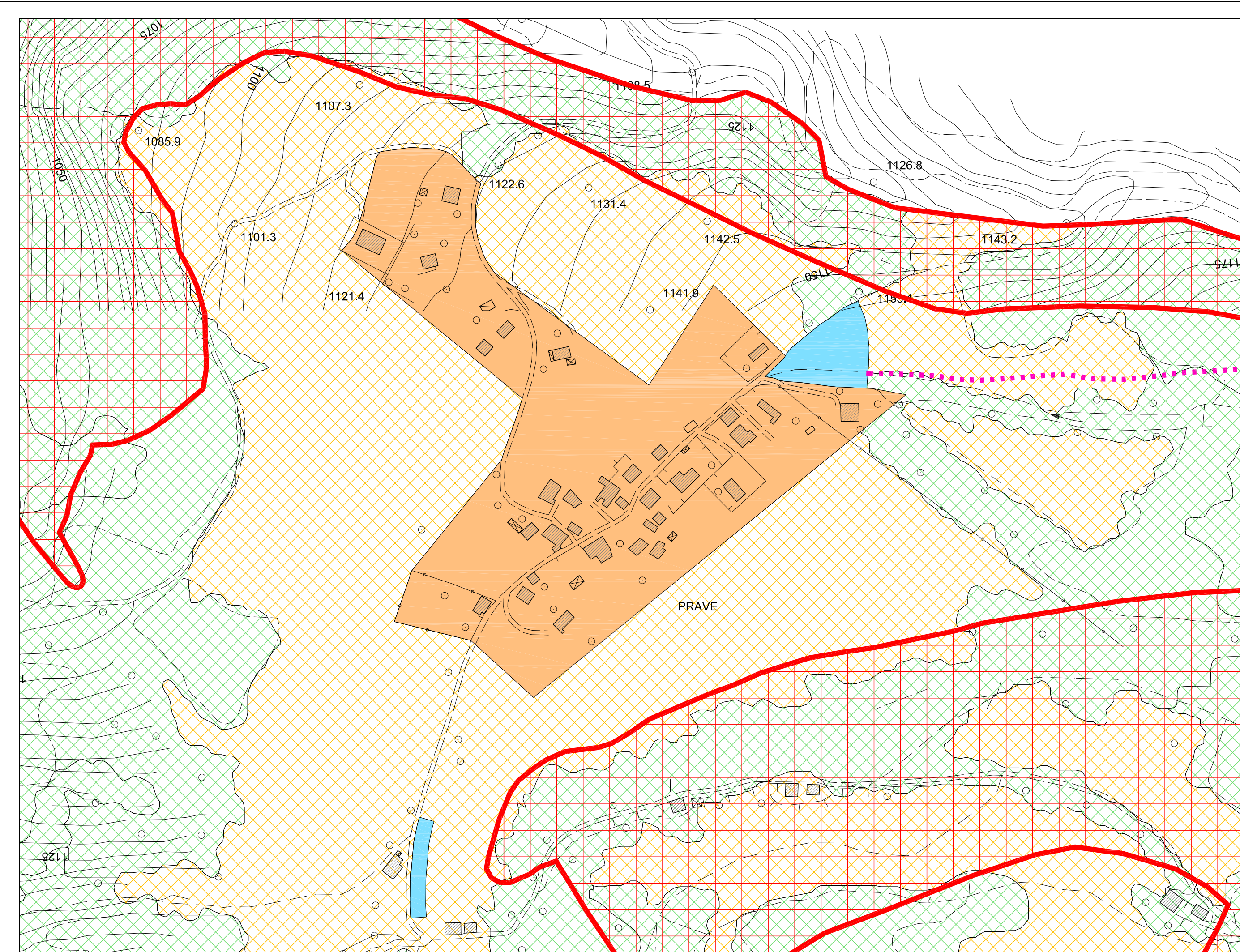

PRAVE

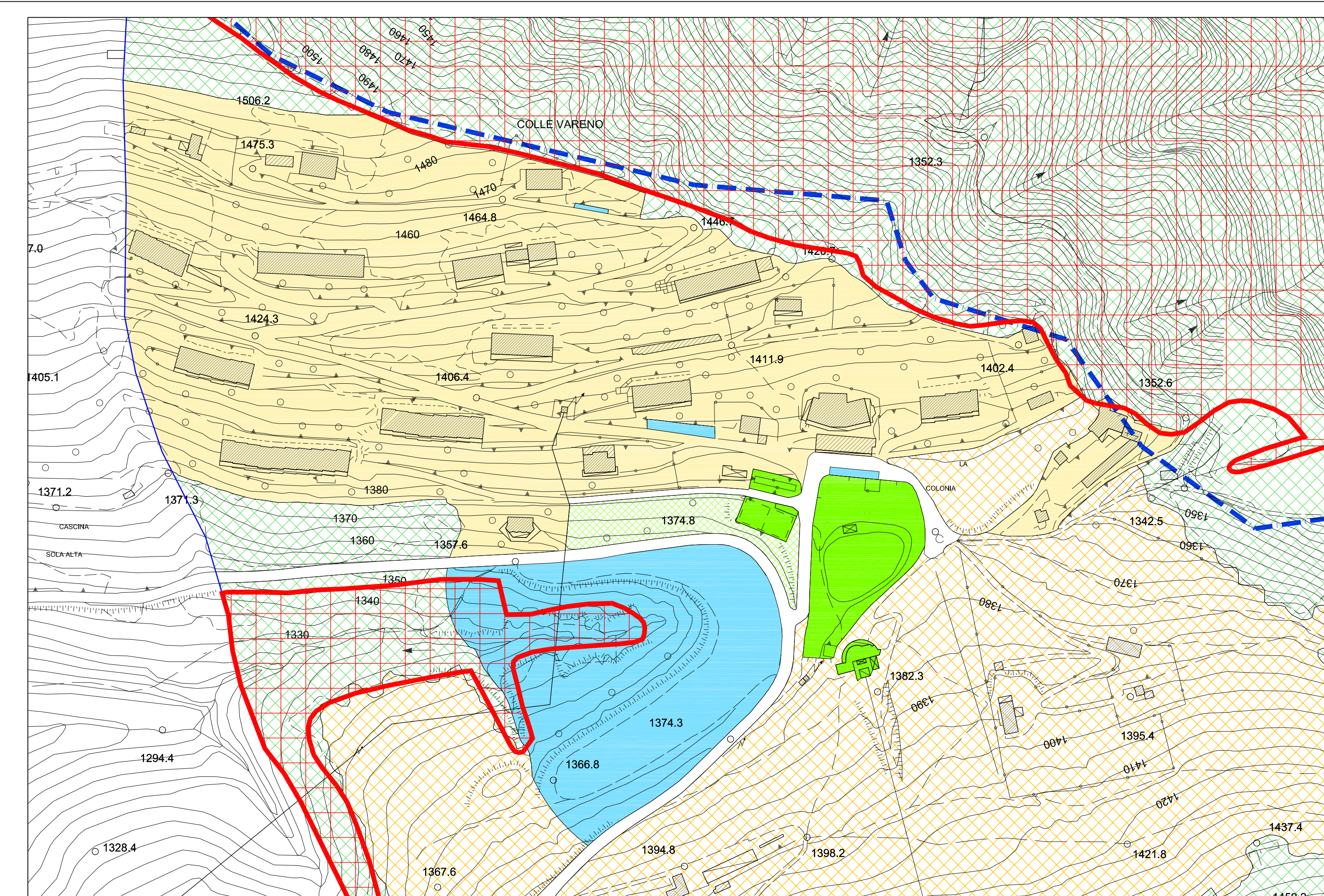

VARENO

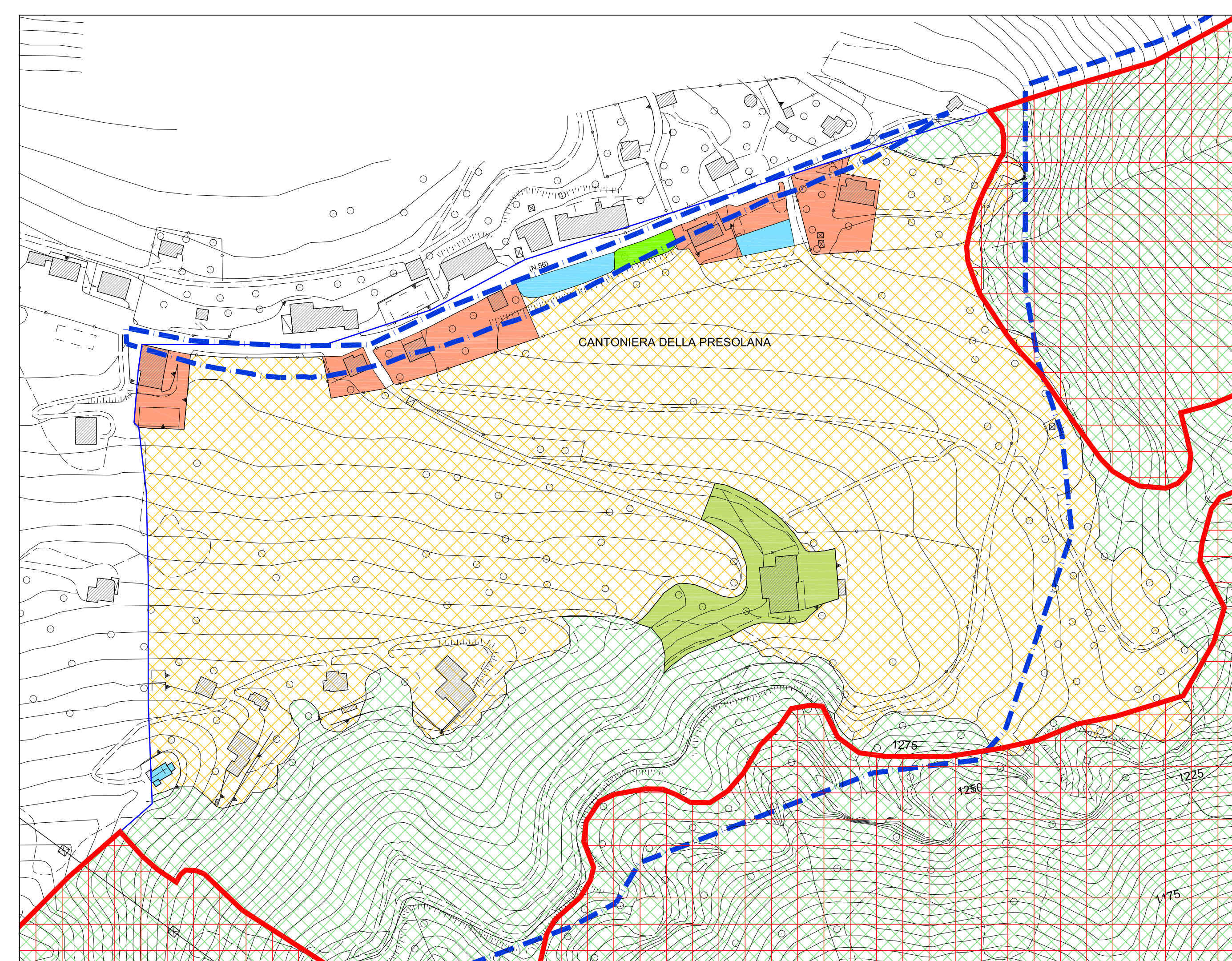

CANTONIERA DELLA PRESOLANA

- confine comunale
 - SISTEMA INSEDIATIVO**
 - R1 - centri storici
 - R2 - residenziale esistente
 - R3 - residenziale alla Cantoniera della Presolana
 - R4 - residenziale a Dazze e Prave
 - R5 - residenziale a Colle Vareno
 - T - turistico
 - piani attuativi vigenti
 - IS - interventi con prescrizioni specifiche
 - P - produttiva esistente
 - aree di rispetto e di valore ecologico ambientale
 - SISTEMA AMBIENTALE**
 - A1 - aree naturali ed agricole
 - A2 - aree boscate
 - SERVIZI**
 - servizi pubblici
 - servizi: verde pubblico e sportivo
 - attrezzature per la mobilità
 - nuove strade e allargamenti stradali
 - percorsi ciclopedonali
 - ambiti di trasformazione (piani attuativi)
 - ambiti di trasformazione (permesso di costruire convenzionato)
- PRESCRIZIONI GENERALI**
- aree non soggette a trasformazioni per ragioni idrogeologiche ed idrauliche **DA AGGIORNARE**
 - area a tutela di beni storico culturali
 - elettrodotti e relative fasce di rispetto
 - rispetto cimiteriale
 - Parco Locale di Interesse Sovracomunale PLIS del Lago Moro
 - Zona a Protezione Speciale Val di Scalve
 - alberi monumentali individuati dal PPCS

COMUNE DI ANGOLO TERME
 Provincia di Brescia
PIANO DI GOVERNO DEL TERRITORIO

PIANO DELLE REGOLE

VARIANTE 1

pr2b
 Piano delle regole - Foglio 2

tavola
 scala 1:2.000
 file piano delle regole 2000
 data 15 gennaio 2018
 agg. 29 gennaio 2018

