

N=508800

I Particella: 6184
E=1600100

**Agenzia del Territorio
CATASTO FABBRICATI
Ufficio Provinciale di
Brescia**

Dichiarazione protocollo n. BS0585401 del 28/12/2011

Planimetria di u.i.u. in Comune di **Bienna**

Via Caduti Del Lavoro

civ. SNC

Identificativi Catastali:

Sezione:

Foglio: **3**

Particella: **6138**

Subalterno:

Compilata da:

Ercoli Giovanni

Iscritto all'albo:
Geometri

Prov. **Brescia**

N. **01172**

Scheda n. **1**

Scala 1: **1000**

SCHEDA 1 di 2

scala 1:1000

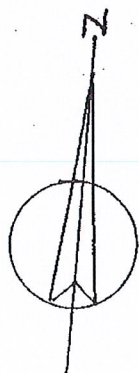

CAMPO SPORTIVO
PARROCCHIALE

Catasto dei Fabbricati - Situazione al 01/07/2020 - Comune di BIENNO (A861) - Foglio: 3 - Particella: 6138 - Subalterno: 0 >
VIA CADUTI DEL LAVORO SNC piano: T;

Ultima planimetria in atti

Data: 01/07/2020 - n. T19075 - Richiedente: BLLCRI63S13B149T

Totale schede: 2 - Formato di acquisizione: A4(210x297) - Formato stampa richiesto: A4(210x297)

**Agenzia del Territorio
CATASTO FABBRICATI
Ufficio Provinciale di
Brescia**

Dichiarazione protocollo n. BS0585401 del 28/12/2011

Planimetria di u.i.u. in Comune di **Bienno**

Via Caduti Del Lavoro

civ. SNC

Identificativi Catastali:

Sezione:

Foglio: **3**

Particella: **6138**

Subalterno:

Compilata da:
Ercoli Giovanni

Iscritto all'albo:
Geometri

Prov. Brescia

N. 01172

Scheda n. 2

Scala 1:200

PIANO TERRA

SCHEDA 2 di 2

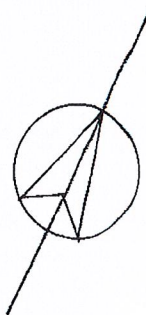
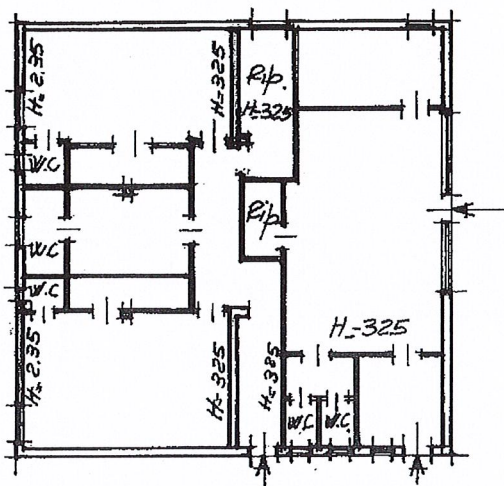

Catasto dei Fabbricati - Situazione al 01/07/2020 - Comune di BIENNO (A.861) - < Foglio: 3 - Particella: 6138 - Subalterno: 0 >
VIA CADUTI DEL LAVORO SNC piano: T;

Ultima planimetria in atti

Data: 01/07/2020 - n. T19075 - Richiedente: BLLCRI63S13B149T

Totale schede: 2 - Formato di acquisizione: A4(210x297) - Formato stampa richiesto: A4(210x297)

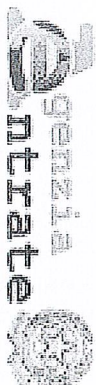

Direzione Provinciale di Brescia
Ufficio Provinciale - Territorio
Servizi Catastali

Visura per immobile

Situazione degli atti informatizzati al 01/07/2020

Data: 01/07/2020 - Ora: 08:34:24 Fine
Visura n.: T12076 Pag: 1

Dati della richiesta	Comune di BIENNO (Codice: A861) Provincia di BRESCIA
Catasto Fabbricati	Foglio: 3 Particella: 6138

N.	DATI IDENTIFICATIVI				DATI DI CLASSAMENTO					DATI DERIVANTI DA		
	Sezione	Foglio	Particella	Sub	Zona Cens.	Micro Zona	Categoria	Classe	Consistenza		Superficie Catastale	Rendita
1	Urbana	3	6138		1		D/6				Euro 3.776,00	VARIAZIONE del 16/12/2016 in atti dal 16/12/2016 ALLINEAMENTO DELLA ZONA CENSUARIA A SEGUITO DI VCT LEGGE REGIONALE N. 9 DEL 21.04.2016 (n. 35.1/2016)
Indirizzo VIA CADUTI DEL LAVORO SNC piano: T;												

INTESTATO		DATI ANAGRAFICI		CODICE FISCALE		DIRTTI E ONERI REALI	
N.	1	PARROCCHIA DEI SANTI FAUSTINO E GIOVITA con sede in BIENNO		81001790179*		(1) Proprietà per 1/1	
DATI DERIVANTI DA		COSTITUZIONE del 28/12/2011 protocollo n. BS0585401 in atti dal 28/12/2011 Registrazione: COSTITUZIONE (n. 7402.1/2011)					

Mappali Terreni Correlati
Codice Comune A861 - Sezione - Foglio 1 - Particella 6138

Unità immobiliari n. 1

Visura telematica esente per fini istituzionali

* Codice Fiscale Validato in Anagrafe Tributaria