

Pianta piano terra
scala= 1:100

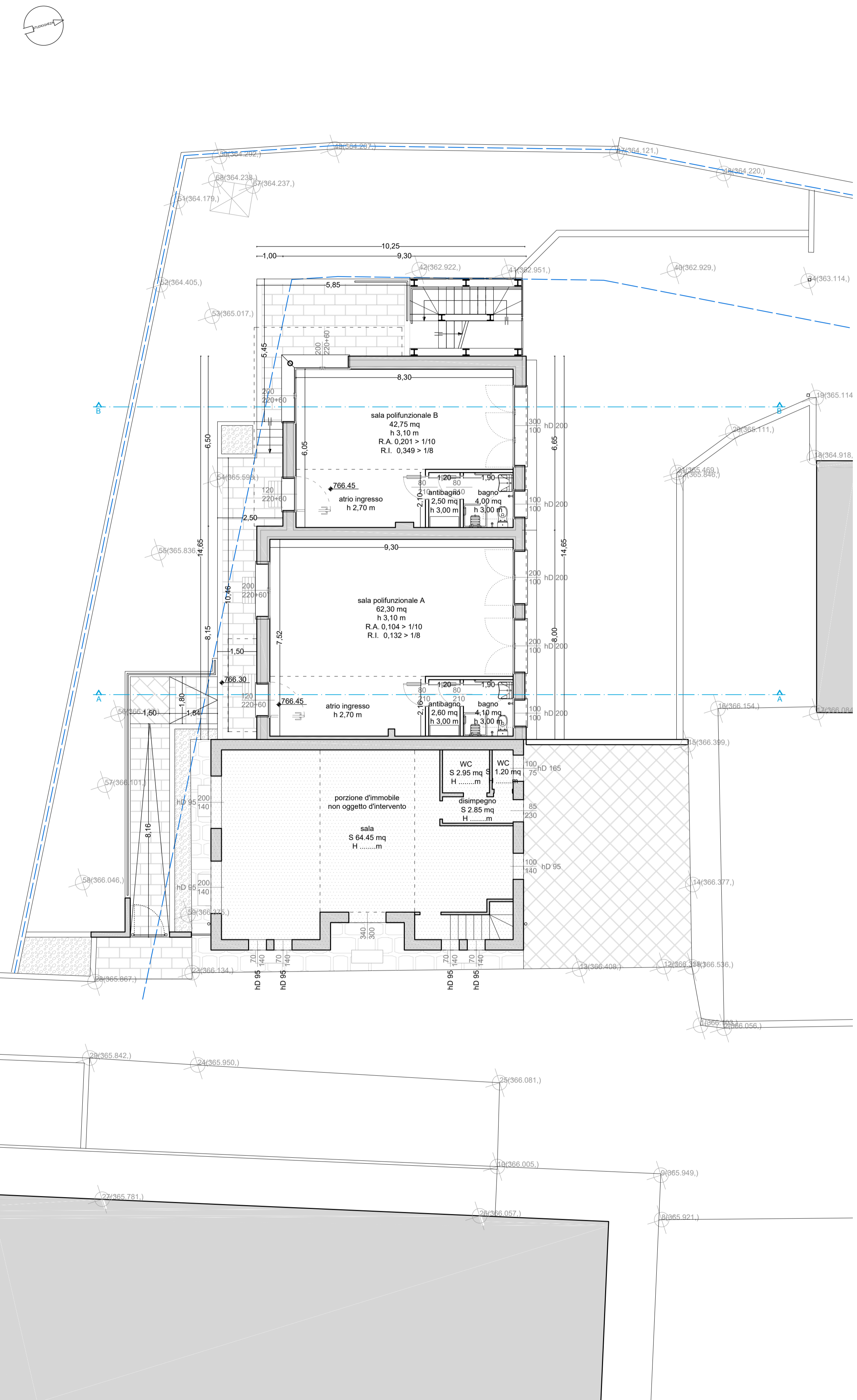

Pianta piano seminterrato
scala= 1:100

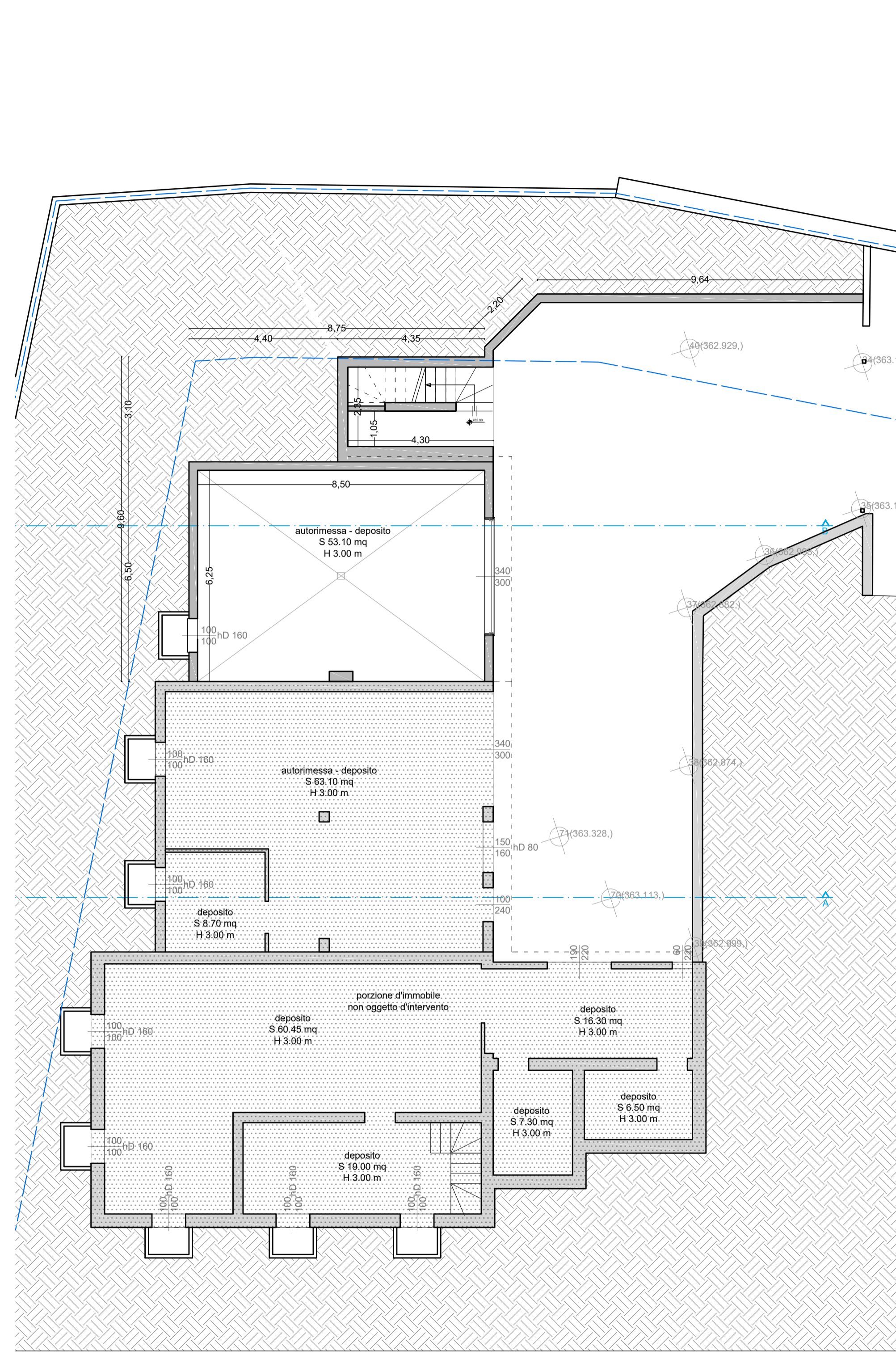

Pianta piano primo
scala= 1:100

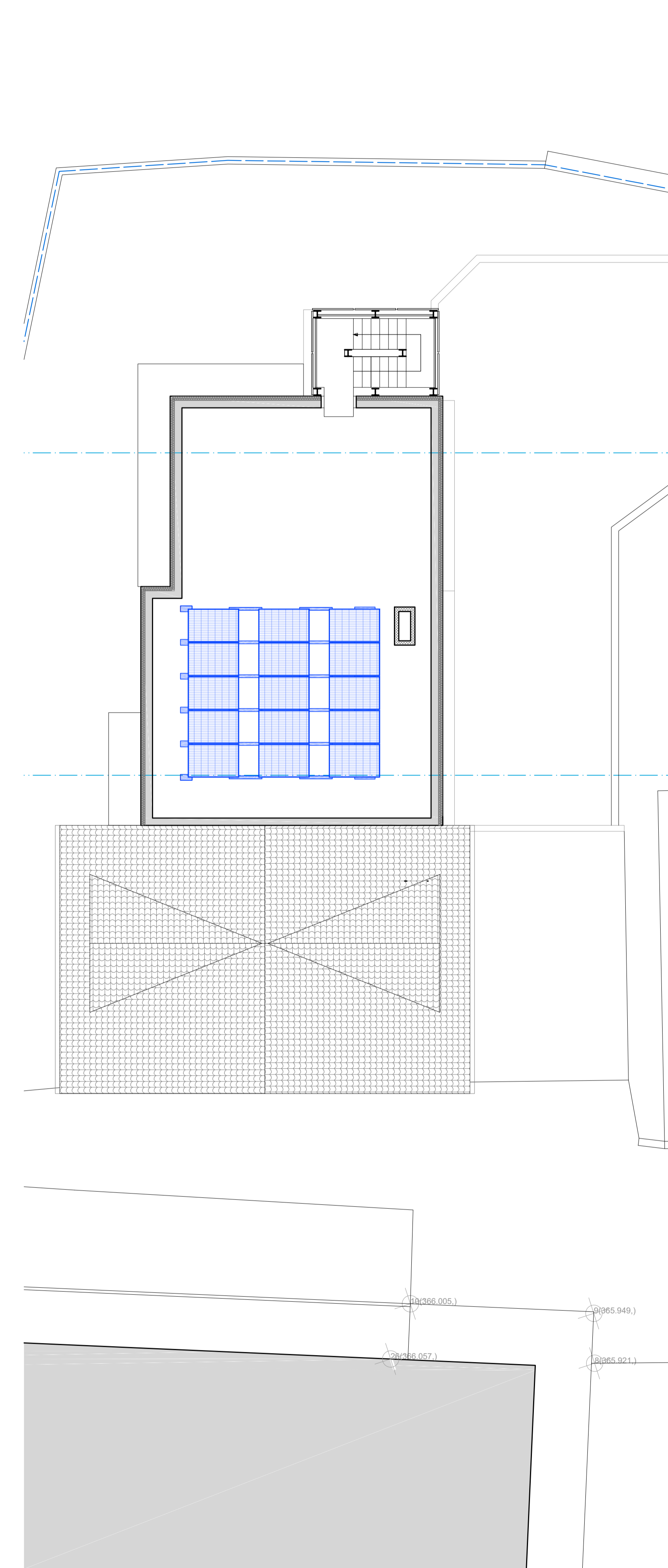

Capo di Ponte (Bs)



PNRR, Missione 1 - Digitalizzazione, innovazione, competitività e cultura, Component 3 Cultura 4.0 (M1C3), Misura 2 "Rigenerazione di piccoli siti culturali, patrimonio culturale, religioso e rurale", Investimento 2.1. "Attrattività dei borghi"

Comune di Capo di Ponte
Via Stazione - 25044 - Capo di Ponte (BS)

COMMITTENTE E PROPRIETARIO

Progetto di rigenerazione culturale e sociale dei borghi storici nei Comuni di Capo di Ponte, Cerveno e Losine
Cod. CUP E72B22000030006

INTERVENTO 5: AMPLIAMENTO EDIFICIO ESISTENTE IN VIA SAN MARTINO PER REALIZZAZIONE "CASA DELLE ASSOCIAZIONI" NEL COMUNE DI CAPO DI PONTE - PERIZIA DI VARIANTE
Via San Martino, 12B - 25044 - Capo di Ponte (BS)
NCEU, foglio 22, mappale 8889

INTERVENTO

progetto: piante

V104 P

OGGETTO

TAVOLA FASE

ing. luca gheza
25049 isseo (bs) via pusterla n.12
tel. 3346096283 - studiogheza@gmail.com

PROGETTISTA

02 ser 1:100
2024 DESTINAZIONE SCALA

R01
R02
R03