

ORIGINALE

COMUNE DI BIENNO

Provincia di Brescia

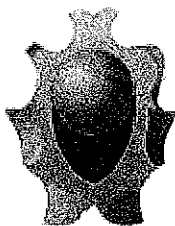

Verbale di deliberazione del Consiglio Comunale

N° 58 del 30/12/2020

OGGETTO: APPROVAZIONE PIANO DI RAZIONALIZZAZIONE PERIODICO DELLE PARTECIPAZIONI SOCIETARIE COMUNALI - ANNO 2020 (ART. 20 D. LGS. 175/2016).

Adunanza ore **20:00**

Per la trattazione dell'oggetto si hanno le seguenti presenze:

| Cognome e Nome | Funzione | P | A |
|-----------------------|-----------------|----------|----------|
| MAUGERI MASSIMO | SINDACO | X | |
| BETTONI OTTAVIO | VICE SINDACO | X | |
| BONTEMPI FRANCESCA | CONSIGLIERE | X | |
| BETTONI PAOLO | CONSIGLIERE | X | |
| BONTEMPI ISACCO | CONSIGLIERE | X | |
| FANTI DANIELE | CONSIGLIERE | X | |
| PANTEGHINI GIANCARLO | CONSIGLIERE | X | |
| TROMBINI BORTOLO | CONSIGLIERE | | X |
| PANTEGHINI ANGELO | CONSIGLIERE | X | |
| PINI GERMANO | CONSIGLIERE | X | |
| BONALI DOMENICA | CONSIGLIERE | | X |
| BETTONI ANGELO | CONSIGLIERE | X | |
| BELICINI GIACOMO | CONSIGLIERE | X | |

Presenti : 11 Assenti: 2

Presiede il Sindaco Dr. Massimo Maugeri.

Partecipa e verbalizza Il Segretario Comunale Dr. Stanzione Giovanni

OGGETTO: APPROVAZIONE PIANO DI RAZIONALIZZAZIONE PERIODICO DELLE PARTECIPAZIONI SOCIETARIE COMUNALI - ANNO 2020 (ART. 20 D. LGS. 175/2016).

IL CONSIGLIO COMUNALE

Visto il D.Lgs. 19 agosto 2016, n. 175, emanato in attuazione dell'art. 18 della Legge 7 agosto 2015, n. 124, che costituisce il *Testo unico in materia di società a partecipazione pubblica* (TUSP);

Visto inoltre il D.Lgs. 16 giugno 2017, n. 100, recante *Disposizioni integrative e correttive al Decreto Legislativo 19 agosto 2016, n. 175* (Decreto correttivo);

Preso atto che:

- la sopracitata normativa prevede numerosi adempimenti volti a ricondurre le partecipazioni societarie ad una logica di razionalizzazione in linea con le finalità istituzionali degli enti;
- in particolare, l'art. 24 del nuovo testo normativo ha previsto che ogni amministrazione pubblica deve effettuare, con atto motivato, la *ricognizione delle partecipazioni societarie possedute* alla data di entrata in vigore dello stesso Testo Unico (cioè entro il 23 settembre 2016) e detto provvedimento costituisce aggiornamento del piano operativo di razionalizzazione adottato ai sensi del comma 612 dell'art. 1 della Legge 23/12/2014, n. 190;

Preso atto, inoltre, che l'articolo 20, comma 1, del TUSP prevede inoltre che *“fermo quanto previsto dall'articolo 24, comma 1, le amministrazioni pubbliche effettuano annualmente, con proprio provvedimento, un'analisi dell'assetto complessivo delle società in cui detengono partecipazioni, dirette o indirette, predisponendo, ove ricorrano i presupposti di cui al comma 2, un piano di riassetto per la loro razionalizzazione, fusione o soppressione, anche mediante messa in liquidazione o cessione”*;

Considerato che, ai sensi del comma 2 del sopracitato art. 20, le situazioni che determinano la necessità di un intervento di riassetto sono così individuate:

- a) partecipazioni societarie che non rientrino in alcuna delle categorie di cui all'articolo 4;
- b) società che risultino prive di dipendenti o abbiano un numero di amministratori superiore a quello dei dipendenti;
- c) partecipazioni in società che svolgono attività analoghe o simili a quelle svolte da altre società partecipate o da enti pubblici strumentali;
- d) partecipazioni in società che, nel triennio precedente, abbiano conseguito un fatturato medio non superiore a un milione di euro;
- e) partecipazioni in società diverse da quelle costituite per la gestione di un servizio d'interesse generale che abbiano prodotto un risultato negativo per quattro dei cinque esercizi precedenti;
- f) necessità di contenimento dei costi di funzionamento;
- g) necessità di aggregazione di società aventi ad oggetto le attività consentite all'articolo 4;

Atteso, pertanto, che il provvedimento di razionalizzazione deve individuare le partecipazioni in società:

- 1) che abbiano per oggetto attività di produzione di beni o servizi non strettamente necessarie per il perseguimento delle finalità istituzionali delle amministrazioni pubbliche (art. 4, comma 1, TUSP) e che non rientrino in alcuna delle attività elencate all'art. 4, comma 2, TUSP, ovvero che non svolgano le attività espressamente consentite a norma dell'art. 4,

commi 3 e seguenti, del TUSP. Le attività ammesse previste dall'art. 4, comma 2, del TUSP, consistono in:

- a) produzione di un servizio di interesse generale, ivi inclusa la realizzazione e la gestione delle reti e degli impianti funzionali ai servizi medesimi;
- b) progettazione e realizzazione di un'opera pubblica sulla base di un accordo di programma fra amministrazioni pubbliche, ai sensi dell'art. 193 del D.Lgs. n.50/2016;
- c) realizzazione e gestione di un'opera pubblica oppure organizzazione e gestione di un servizio d'interesse generale attraverso un contratto di partenariato di cui all'art. 180 del D.Lgs. n. 50/2016, con un imprenditore selezionato con le modalità di cui all'art.17, commi 1 e 2, del TUSP;
- d) autoproduzione di beni o servizi strumentali all'ente o agli enti pubblici partecipanti o allo svolgimento delle loro funzioni, nel rispetto delle condizioni stabilite dalle direttive europee in materia di contratti pubblici e della relativa disciplina nazionale di recepimento;
- e) servizi di committenza, ivi incluse le attività di committenza ausiliarie, apprestati a supporto di enti senza scopo di lucro e di amministrazioni aggiudicatrici di cui all'art. 3, comma 1 lettera a), del D.Lgs. n. 50/2016;

Le partecipazioni ammissibili comprendono anche quelle previste dall'art. 4, comma 7, TUSP, come modificato dall'art. 5 del Decreto correttivo, che dispone: *“sono altresì ammesse le partecipazioni nelle società aventi per oggetto sociale prevalente la gestione di spazi fieristici e l'organizzazione di eventi fieristici, nonché la realizzazione e la gestione di impianti di trasporto a fune per la mobilità turistico-sportiva eserciti in aree montane, nonché la produzione di energia da fonti rinnovabili”*;

- 2) che risultino prive di dipendenti o abbiano un numero di amministratori superiore a quello dei dipendenti (art. 20, comma 2, lett. b) del TUSP);
- 3) che svolgano attività analoghe o simili a quelle svolte da altre società partecipate o da enti pubblici strumentali (art. 20, comma 2, lett. c);
- 4) che abbiano conseguito, nel triennio anteriore all'entrata in vigore del Decreto correttivo cioè negli anni 2016-2018, un fatturato medio annuo non superiore ad euro 500.000 (art. 20, comma 2, lett. d) e art. 26, comma 12-*quinquies*, TUSP, introdotto dal Decreto correttivo);
- 5) che abbiano prodotto un risultato negativo per quattro dei cinque esercizi precedenti, se si tratta di società diverse da quelle costituite per la gestione di un servizio di interesse generale (art. 20, comma 2, lett. e);
- 6) nei cui confronti si ravvisi la necessità di contenimento dei costi di funzionamento (art. 20, comma 2, lett. f) o di aggregazione con altre società aventi ad oggetto le attività consentite all'art. 4 del TUSP (art. 20, comma 2, lett. g);

Considerato che le disposizioni del TUSP devono essere applicate tenendo conto dell'efficiente gestione delle partecipazioni pubbliche, della tutela e promozione della concorrenza e del mercato, nonché della razionalizzazione e riduzione della spesa pubblica;

Valutate le modalità di svolgimento delle attività e dei servizi oggetto delle società partecipate dall'Ente, con particolare riguardo all'efficienza, al contenimento dei costi di gestione ed alla tutela e promozione della concorrenza e del mercato;

Tenuto conto del miglior soddisfacimento dei bisogni della comunità e del territorio di riferimento per mezzo delle attività e dei servizi resi dalle società partecipate possedute dall'Ente;

Richiamato il piano operativo di razionalizzazione già adottato (ai sensi dell'art. 1, comma 612, della Legge 23 dicembre 2014, n. 190) con deliberazione consiliare n. 9 del 30.04.2015;

Richiamata altresì la ricognizione straordinaria della partecipazioni comunali ai sensi l'art. 24 dello stesso Testo Unico approvata con deliberazione consiliare n. 58 del 25.10.2017;

Richiamate inoltre le deliberazioni consiliari n. 82 in data 22.12.2018 e n. 59 del 21.12.2019 con le quale è stato approvato il piano di razionalizzazione delle partecipazioni comunali ai sensi l'art. 20 del Testo Unico 175/2016 per gli anni 2018 e 2019;

Atteso che il piano di razionalizzazione periodica delle partecipazioni comunali è stato istruito dal Segretario Comunale, in conformità con i criteri sopra indicati;

Visto il *Piano di razionalizzazione periodica delle partecipazioni comunali* allegato alla presente deliberazione per formarne parte integrante e sostanziale;

Ritenuto che sussistano le condizioni per il mantenimento delle partecipazioni detenute dal Comune e la razionalizzazione per le società indicate nel piano, così come motivato negli elaborati allegati alla presente deliberazione;

Ritenuto che il presente provvedimento rientri nella competenza dell'organo consiliare, ai sensi dell'art. 42, comma 2, lett. e), D.Lgs. n. 267/2000 - TUEL, e dell'art. 10 del TUSP;

Visto il parere del Revisore dei Conti, reso ai sensi dell'art. 239, comma 1, lettera b) numero 3 del T.U.E.L. approvato con D. Lgs. n. 267/2000;

Visti i pareri favorevoli espressi in ordine alla regolarità tecnica della proposta di deliberazione dal Segretario Comunale, ed in ordine alla regolarità contabile dal Responsabile dell'Area Servizi Finanziari;

Visto l'esito della votazione che ha ottenuto il seguente risultato:

Presenti n. 11

Votanti n. 11

Favorevoli n. 8

Astenuti n. 3 (Pini Germano, Bettoni Angelo e Bellicini Giacomo);

D E L I B E R A

1. di approvare - ai sensi dell'art. 20 del D.Lgs. n. 175/2016 Testo Unico sulle Società a Partecipazione pubblica (TUSP) - il *Piano di razionalizzazione periodica delle partecipazioni comunali*, allegato alla presente deliberazione per formarne parte integrante e sostanziale;
2. di prendere atto che, come previsto nel Piano di razionalizzazione di cui al punto precedente, è risultato che esistono le condizioni per il mantenimento delle partecipazioni detenute dal Comune ai sensi del TUSP e la razionalizzazione per le società indicate nel piano stesso;
3. di trasmettere la presente delibera a tutte le società partecipate dal Comune, anche in via indiretta;

4. di rendere disponibile il piano di razionalizzazione periodica testé approvato alla Struttura di monitoraggio del Ministero dell'Economia e delle Finanze, secondo quanto previsto dall'art.15 del TUSP;
5. di inviare copia della presente delibera alla Sezione regionale di controllo della Corte dei conti;
6. di prendere atto dei pareri favorevoli espressi in ordine alla regolarità tecnica e contabile della proposta di deliberazione, allegati al presente provvedimento;
7. di demandare all'ufficio segreteria gli adempimenti previsti dal D.Lgs. n. 33/2013 in materia di pubblicità e trasparenza;
8. di precisare che avverso il presente provvedimento è ammesso il ricorso al competente Tribunale Amministrativo Regionale per la Lombardia entro 60 giorni dall'ultimo di pubblicazione all'albo pretorio on-line o, in alternativa, al Capo dello Stato entro 120 giorni.
9. di dichiarare la presente immediatamente eseguibile al fine di dare esecuzione agli atti di cui al provvedimento approvato, ai sensi dell'art. 134, comma 4, del D.Lgs. 18 agosto 2000, n. 267, in seguito a separata votazione che ha ottenuto il seguente risultato:

Presenti n. 11

Votanti n. 11

Favorevoli n. 8

Astenuti n. 3 (Pini Germano, Bettoni Angelo e Bellicini Giacomo) .

Letto, confermato e sottoscritto

Il Presidente
Dr. Massimo Mangeri



Il Segretario Comunale
Dr. Stanzone Giovanni

Questa deliberazione viene pubblicata all'albo pretorio per quindici giorni consecutivi dal
12 GEN. 2021 al 27 GEN. 2021 n° 29

~~Li, 12 GEN. 2021~~



Il Responsabile del procedimento

Gatti Loretta

Atto dichiarato immediatamente eseguibile (art. 134 comma 4 del T.U.E.L. n. 267/2000)

Li, 12 GEN. 2021



Il Segretario Comunale
Dr. Stanzone Giovanni

Divenuta esecutiva dopo il 10° giorno di compiuta pubblicazione (art. 134 comma 3 del T.U.E.L. n. 267/2000)

Li, _____

Il Segretario Comunale
Dr. Stanzone Giovanni

Comune di Bienno

Provincia di Brescia

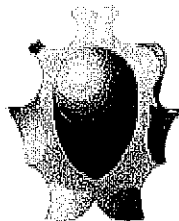

Piazza Liberazione n.1 - 25040 – BIENNO (Brescia)

TEL. 0364/40001 - FAX 0364/406610

C.F. 81002430171 - P.I. 00723590980

e-mail info@comune.bienno.bs.it

PARERE TECNICO DEL RESPONSABILE DEL SERVIZIO INTERESSATO

(art. 49, comma 1 e art. 147 Bis, comma 1 del D.Lgs 18.08.2000 n. 267)

Allegato alla Proposta di CONSIGLIO COMUNALE N° 61

**OGGETTO : APPROVAZIONE PIANO DI RAZIONALIZZAZIONE PERIODICO
DELLE PARTECIPAZIONI SOCIETARIE COMUNALI - ANNO 2020
(ART. 20 D. LGS. 175/2016).**

Il sottoscritto Responsabile del servizio,

Vista la proposta in oggetto;
ai sensi e per gli effetti dell'art. 49, 1 comma, del D.Lgs. 267/2000,
in merito alla regolarità tecnica

ESPRIME

PARERE FAVOREVOLE

IL RESPONSABILE DELL'AREA AFFARI GENERALI

Bienno, 17/12/2020

Dr Giovanni Stanzione

Comune di Bienno

Provincia di Brescia

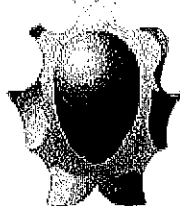

Piazza Liberazione n.1 - 25040 – BIENNO (Brescia)

TEL. 0364/40001 - FAX 0364/406610

C.F. 81002430171 - P.I. 00723590980

e-mail info@comune.bienno.bs.it

Allegato alla Proposta di deliberazione N° 61

OGGETTO : APPROVAZIONE PIANO DI RAZIONALIZZAZIONE PERIODICO
DELLE PARTECIPAZIONI SOCIETARIE COMUNALI - ANNO 2020
(ART. 20 D. LGS. 175/2016).

PARERE DEL RESPONSABILE DEL SERVIZIO RAGIONERIA

Si esprime PARERE FAVOREVOLE in ordine alla regolarità contabile, ai sensi dell'art. 49, comma 1, del D.Lgs. n. 267/2000.

Bienno, 18/12/2020

IL RESPONSABILE DEL SERVIZIO

Catina Morandini

COMUNE DI BIENNO

**PIANO DI RAZIONALIZZAZIONE PERIODICA DELLE
PARTECIPAZIONI COMUNALI
ANNO 2020
(ART. 20 D.LGS. N. 175/2016)**

INDICE

- 01. SCHEDA ANAGRAFICA**
- 02. RICOGNIZIONE DELLE SOCIETÀ PARTECIPATE**
 - 02.01. Ricognizione delle società a partecipazione diretta
 - 02.02. Ricognizione delle società a partecipazione indiretta
 - 02.03. Grafico delle relazioni tra partecipazioni
- 03. REQUISITI TESTO UNICO DELLE SOCIETÀ A PARTECIPAZIONE PUBBLICA (T.U.S.P.)**
 - 03.01. Finalità perseguite e attività ammesse (articoli 4 e 26)
 - 03.02. Condizioni art. 20 co. 2
- 04. MANTENIMENTO SENZA INTERVENTI DI RAZIONALIZZAZIONE**
- 05. AZIONI DI RAZIONALIZZAZIONE**
 - 05.01. Contenimento costi
 - 05.02. Cessione/Alienazione quote
 - 05.03. Liquidazione
 - 05.04. Fusione/Incorporazione
 - 05.05. Riepilogo
- 06. ELENCO MOTIVAZIONI**

PIANO DI RAZIONALIZZAZIONE PERIODICA DELLE PARTECIPAZIONI COMUNALI ANNO 2019
(ART. 20 D.LGS. N. 175/2016)

01. SCHEDA ANAGRAFICA

Tipologia Ente:

COMUNE

Denominazione Ente:

COMUNE DI BIENNO

Codice fiscale dell'Ente:

81002430171

L'ente ha già adottato il piano operativo straordinario di razionalizzazione ai sensi dell'art. 24 TUSP 175/2016

SI

Dati del referente/responsabile per la compilazione del piano

Nome:

GIOVANNI

Cognome:

STANZIONE

segretario comunale

Recapiti:

Indirizzo:

Piazza Liberazione, 1 25040 - bienno (BS9

Telefono:

03644001

Fax:

0364406610

Posta elettronica:

uff.ragioneria@comune.bienno.bs.it

02. RICOGNIZIONE DELLE SOCIETÀ PARTECIPATE

Se l'ente partecipa al capitale di una società sia direttamente sia indirettamente, compilare sia la scheda 02.01. sia la scheda 02.02.

02.01. Ricognizione delle società a partecipazione diretta

| Progressivo A | Codice fiscale società B | Denominazione società C | Anno di costituzione D | % Quota di partecipazione E | Attività svolta F | Partecipazione di controllo G | Società in house H | Quotata (ai sensi del d.lgs. n. 175/2016) I | Holding pura J |
|------------------|--------------------------------|--------------------------------------|------------------------------|-----------------------------------|--|-------------------------------------|--------------------------|--|-------------------|
| Dir_1 | 02245000985 | Valle Camonica Servizi S.r.l. | 2001 | 0,2196 | all'attività degli enti locali soci, di servizi di interesse generale, di servizi di interesse economico | NO | SI | NO | NO |
| Dir_2 | 03432640989 | Servizi Idrici Valle camonica S.r.l. | 2012 | 1,65 | esternalizzate di competenza degli enti locali soci. | NO | SI | NO | NO |
| Dir_3 | 02167470984 | Fontanoni srl | 2001 | 33,33 | Produzione di energia elettrica | NO | SI | NO | NO |
| Dir_4 | 03758560985 | Idro-Re s.r.l. | | 100,00 | Produzione di energia elettrica | SI | SI | NO | NO |
| | | | | | | | | | |

Le società a partecipazione diretta (quotate e non quotate) sono sempre oggetto di ricognizione, anche se non controllate dall'ente.

Colonna B: Inserire codice di 11 cifre per le società aventi sede in Italia; codice di 11 cifre seguito da "E" per le società aventi sede all'estero.

Colonna C: Inserire la ragione sociale comprensiva della forma giuridica.

Colonna E: Inserire valori comprensivi di decimali.

Colonna F: Inserire una descrizione sintetica della/e attività effettivamente svolta/e.

Colonna G: Indicare se la partecipazione detenuta dall'amministrazione è di controllo ai sensi dell'art. 2359 c.c.

Colonna H: Indicare "SI" se l'Amministrazione esercita il controllo analogo o più Amministrazioni esercitano il controllo analogo congiunto.

Colonna I: Indicare "SI" se la società emette azioni quotate in mercati regolamentati; se ha emesso, al 31/12/2015, strumenti finanziari quotati in mercati regolamentati;
se sia partecipata da società quotate o che hanno emesso strumenti finanziari quotati.

Colonna J: Indicare "SI" se la società ha come oggetto sociale esclusivo la gestione delle partecipazioni societarie per conto dell'Amministrazione.

02. RICOGNIZIONE DELLE SOCIETÀ PARTECIPATE

02.02. Ricognizione delle società a partecipazione indiretta

| A | B | C | D | E | F | G | H | I | J |
|-------------|------------------------|---------------------------------------|----------------------|---|---|---|--|-----------------------------|------------------|
| Progressivo | Codice fiscale società | Denominazione società | Anno di costituzione | Denominazione società/organismo tramite | % Quota di partecipazione società/organismo tramite | % Quota di partecipazione indiretta Amministrazione | Attività svolta | Partecipazione di controllo | Società in house |
| Ind_1 | 02245000985 | Valle Camonica Servizi S.r.l. | 2001 | Consorzio Servizi Valle Camonica | 0,30 | 0,2613 | Raccolta, trattamento e smaltimento rifiuti; trasporto merci su strada; produzione energia elettrica; installazione, manutenzione e riparazione impianti elettrici | | |
| Ind_2 | 03737190987 | Blu Reti Gas S.r.l. | 2015 | Valle Camonica Servizi S.r.l. | 0,2196 | 0,4809 | Distribuzione combustibili gassosi; installazione e manutenzione impianti idraulici, di riscaldamento, di condizionamento dell'aria e per la distribuzione del gas; altre attività di consulenza tecnica | | |
| Ind_3 | 02349420980 | Valle Camonica Servizi Vendite S.p.a. | 2002 | Valle Camonica Servizi S.r.l. | 0,2196 | 0,4809 | Commercio di gas distribuito mediante condotte; commercio di energia elettrica | | |
| | | | | | | | | | |
| | | | | | | | | | |
| | | | | | | | | | |
| | | | | | | | | | |
| | | | | | | | | | |

Le società a partecipazione indiretta (quotate e non quotate) sono oggetto di ricognizione solo se detenute dall'ente per il tramite di una società/organismo sottoposto a controllo da parte dello stesso.

Colonna B: Inserire codice di 11 cifre per le società aventi sede in Italia; codice di 11 cifre seguito da "E" per le società aventi sede all'estero.

Colonna C: Inserire la ragione sociale comprensiva della forma giuridica.

Colonna E: Inserire la denominazione delle società/organismi (1 o +) attraverso le quali l'ente partecipa alle medesime. Per le indirette di livello successivo, inserire la denominazione delle società/organismi partecipanti (1 o +) del livello immediatamente precedente.

Colonna F: Indicare separatamente ciascuna quota di partecipazione (comprensiva di decimali) qualora la partecipazione sia detenuta attraverso 2 o + società/organismi tramite.

Colonna G: Indicare una unica quota di partecipazione (comprensiva di decimali) determinata in proporzione alla quote di partecipazione dei livelli precedenti.

Colonna H: Inserire una descrizione sintetica della/e attività effettivamente svolta/e.

Colonna I: Indicare se la partecipazione detenuta dall'amministrazione è di controllo ai sensi dell'art. 2359 c.c.

Colonna J: Indicare "SI" se l'amministrazione esercita il controllo analogo o più Amministrazioni esercitano il controllo analogo congiunto.

Colonna K: Indicare "SI" se la società emette azioni quotate in mercati regolamentati; se ha emesso, al 31/12/2015, strumenti finanziari quotati in mercati regolamentati; se sia partecipata da società quotate o che hanno emesso strumenti finanziari quotati.

Colonna L: Indicare "SI" se la società ha come oggetto sociale esclusivo la gestione delle partecipazioni societarie per conto dell'Amministrazione.

02. RICOGNIZIONE DELLE SOCIETÀ PARTECIPATE

02.03. Grafico delle relazioni tra partecipazioni

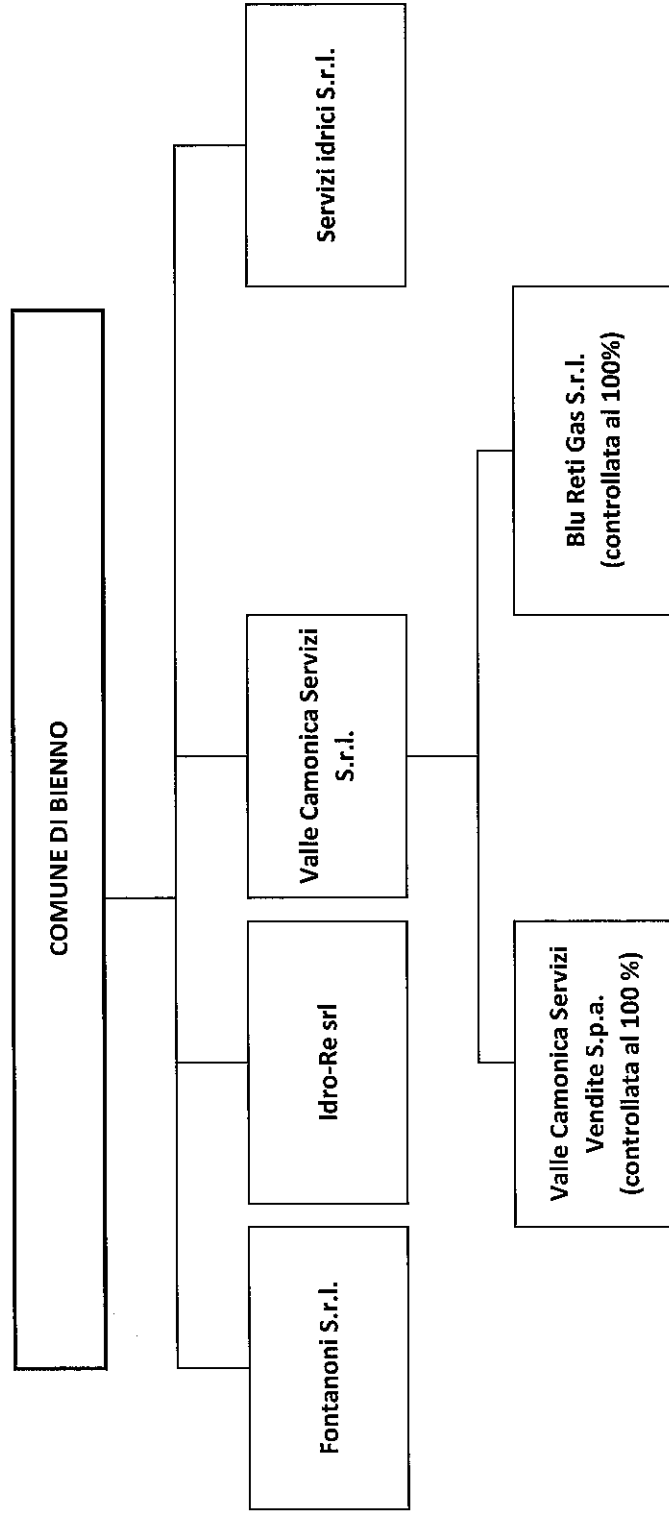

03. REQUISITI TESTO UNICO DELLE SOCIETÀ A PARTECIPAZIONE PUBBLICA

03.01. Finalità perseguite e attività ammesse (articoli 4 e 26)

Compilare una scheda per ciascuna società

Progressivo società partecipata: (a)

Denominazione società partecipata: (b)

Tipo partecipazione: (c)

Attività svolta: (d)

Indicare se la società:

- Rientra nell'Allegato "A" del d.lgs. n. 175/2016 (art. 26, co. 2)
- Ha come oggetto esclusivo la gestione di fondi europei per conto dello Stato o delle Regioni, ovvero la realizzazione di progetti di ricerca finanziati dalle istituzioni dell'Unione Europea (art. 26, co. 2)
- È stata esclusa, con deliberazione adottata ai sensi dell'art. 4 co. 9, secondo periodo, dall'applicazione totale o parziale delle disposizioni del medesimo articolo (**solo per le società partecipate dalle Regioni/Prov. Aut.**)
- È destinataria dei provvedimenti di cui al d.lgs. n. 159/2011 (art. 26, co. 12-bis)
- È autorizzata alla gestione delle case da gioco, ai sensi della legislazione vigente (art. 26, co. 12-sexies)
- Qualora non sia stata selezionata alcuna delle opzioni indicate ai punti precedenti, indicare se la società:*
- È costituita in attuazione dell'art. 34 del regolamento CE n. 13/2013 - Gruppi d'Azione Locale (art. 4, co. 6)
- Ha per oggetto sociale prevalente la gestione di spazi fieristici e l'organizzazione di eventi fieristici (art. 4, co. 7)
- Ha per oggetto sociale prevalente la realizzazione e la gestione di impianti di trasporto a fune per la mobilità turistico-sportiva in aree montane (art. 4, co. 7)
- Ha per oggetto sociale prevalente la produzione di energia da fonti rinnovabili (art. 4, co. 7)
- Ha caratteristiche di spin off o di start up universitario, o analoghe a quelle degli enti di ricerca, ovvero gestisce aziende agricole con funzioni didattiche (art. 4, co. 8)
- Produce un servizio di interesse generale a rete (di cui all'art. 3-bis del d.l. 138/2011) fuori dall'ambito territoriale di riferimento, con affidamento dei servizi, in corso e nuovi, tramite procedure ad evidenza pubblica (art. 4, co. 9-bis)
- Produce beni e servizi strettamente necessari per il perseguimento delle finalità istituzionali dell'ente (art. 4, co. 1)
- Produce un servizio di interesse generale (art. 4, co. 2, lett. a)
- Progetta e realizza un'opera pubblica sulla base di un accordo di programma fra amministrazioni pubbliche (art. 4, co. 2, lett. b)
- Realizza e gestisce un'opera pubblica ovvero organizza e gestisce un servizio di interesse generale attraverso un contratto di partenariato pubblico/privato (art. 4, co. 2, lett. c)
- Produce beni o servizi strumentali all'ente o agli enti pubblici partecipanti o alla svolgimento delle loro funzioni (art. 4, co. 2, lett. d)
- Svolge servizi di committenza (art. 4, co. 2, lett. e)
- Valorizza il patrimonio immobiliare dell'amministrazione partecipante (art. 4, co. 3)

Indicare le motivazioni della riconducibilità o meno ai vincoli di scopo di cui al co. 1 o ad una delle attività di cui ai commi 2 e 3, anche con riferimento alle società che svolgono le attività di cui ai commi 6, 7, 8:

Trattasi di società "in house" di gestione di servizi pubblici locali (igiene ambientale e pubblica illuminazione)

(a): Inserire uno dei progressivi già indicati nelle schede di ricognizione (02.01; 02.02).

(b): Inserire la ragione sociale come indicata nelle schede di ricognizione (02.01; 02.02).

(c): Indicare il tipo di partecipazione distinguendo i casi in cui la società sia partecipata direttamente, indirettamente (tramite altra società/organismo), ovvero in parte direttamente e in parte indirettamente.

(d): Inserire l'attività come indicata nelle schede di ricognizione (02.01; 02.02).

03. REQUISITI TESTO UNICO DELLE SOCIETÀ A PARTECIPAZIONE PUBBLICA

03.01. Finalità perseguite e attività ammesse (articoli 4 e 26)

Compilare una scheda per ciascuna società

| | | |
|---|--|------------|
| Progressivo società partecipata: | <input type="text" value="Dir_2"/> | (a) |
| Denominazione società partecipata: | <input type="text" value="Servizi Idrici Valle Camonica S.r.l."/> | (b) |
| Tipo partecipazione: | <input type="text" value="Diretta"/> | (c) |
| Attività svolta: | <input type="text" value="Servizio idrico integrato; gestione tecnica depuratori; gestione tecnica centrale"/> | (d) |

Indicare se la società:

- Rientra nell'Allegato "A" del d.lgs. n. 175/2016 (art. 26, co. 2)
- Ha come oggetto esclusivo la gestione di fondi europei per conto dello Stato o delle Regioni, ovvero la realizzazione di progetti di ricerca finanziati dalle istituzioni dell'Unione Europea (art. 26, co. 2)
- È stata esclusa, con deliberazione adottata ai sensi dell'art. 4 co. 9, secondo periodo, dall'applicazione totale o parziale delle disposizioni del medesimo articolo (**solo per le società partecipate dalle Regioni/Prov. Aut.**)
- È destinataria dei provvedimenti di cui al d.lgs. n. 159/2011 (art. 26, co. 12-bis)
- È autorizzata alla gestione delle case da gioco, ai sensi della legislazione vigente (art. 26, co. 12-sexies)
- Qualora non sia stata selezionata alcuna delle opzioni indicate ai punti precedenti, indicare se la società:*
- È costituita in attuazione dell'art. 34 del regolamento CE n. 13/2013 - Gruppi d'Azione Locale (art. 4, co. 6)
- Ha per oggetto sociale prevalente la gestione di spazi fieristici e l'organizzazione di eventi fieristici (art. 4, co. 7)
- Ha per oggetto sociale prevalente la realizzazione e la gestione di impianti di trasporto a fune per la mobilità turistico-sportiva in aree montane (art. 4, co. 7)
- Ha per oggetto sociale prevalente la produzione di energia da fonti rinnovabili (art. 4, co. 7)
- Ha caratteristiche di spin off o di start up universitario, o analoghe a quelle degli enti di ricerca, ovvero gestisce aziende agricole con funzioni didattiche (art. 4, co. 8)
- Produce un servizio di interesse generale a rete (di cui all'art. 3-bis del d.l. 138/2011) fuori dall'ambito territoriale di riferimento, con affidamento dei servizi, in corso e nuovi, tramite procedure ad evidenza pubblica (art. 4, co. 9-bis)
- Produce beni e servizi strettamente necessari per il perseguimento delle finalità istituzionali dell'ente (art. 4, co. 1)
- Produce un servizio di interesse generale (art. 4, co. 2, lett. a)
- Progetta e realizza un'opera pubblica sulla base di un accordo di programma fra amministrazioni pubbliche (art. 4, co. 2, lett. b)
- Realizza e gestisce un'opera pubblica ovvero organizza e gestisce un servizio di interesse generale attraverso un contratto di partenariato pubblico/privato (art. 4, co. 2, lett. c)
- Produce beni o servizi strumentali all'ente o agli enti pubblici partecipanti o alla svolgimento delle loro funzioni (art. 4, co. 2, lett. d)
- Svolge servizi di committenza (art. 4, co. 2, lett. e)
- Valorizza il patrimonio immobiliare dell'amministrazione partecipante (art. 4, co. 3)

Indicare le motivazioni della riconducibilità o meno ai vincoli di scopo di cui al co. 1 o ad una delle attività di cui ai commi 2 e 3, anche con riferimento alle società che svolgono le attività di cui ai commi 6, 7, 8:

trattasi di società di gestione di servizi nell'ambito del servizio idrico integrato

(a): Inserire uno dei progressivi già indicati nelle schede di ricognizione (02.01; 02.02).

(b): Inserire la ragione sociale come indicata nelle schede di ricognizione (02.01; 02.02).

(c): Indicare il tipo di partecipazione distinguendo i casi in cui la società sia partecipata direttamente, indirettamente (tramite altra società/organismo), ovvero in parte direttamente e in parte indirettamente.

(d): Inserire l'attività come indicata nelle schede di ricognizione (02.01; 02.02).

03. REQUISITI TESTO UNICO DELLE SOCIETÀ A PARTECIPAZIONE PUBBLICA

03.01. Finalità perseguite e attività ammesse (articoli 4 e 26)

Compilare una scheda per ciascuna società

| | | |
|---|---|------------|
| Progressivo società partecipata: | <input type="text" value="Dir_3"/> | (a) |
| Denominazione società partecipata: | <input type="text" value="Fontanoni Srl"/> | (b) |
| Tipo partecipazione: | <input type="text" value="Diretta"/> | (c) |
| Attività svolta: | <input "servizi="" a="" coerentemente="" dalle="" di="" e="" energia"="" esercizio="" impianti"="" l'erogazione="" leggi"="" per="" previsto="" quanto="" type="text" value="A) produzione e commercializzazione di energia elettrica; B) esecuzione di tutte le attività di " vigenti=""/> | (d) |

Indicare se la società:

- Rientra nell'Allegato "A" del d.lgs. n. 175/2016 (art. 26, co. 2)
- Ha come oggetto esclusivo la gestione di fondi europei per conto dello Stato o delle Regioni, ovvero la realizzazione di progetti di ricerca finanziati dalle istituzioni dell'Unione Europea (art. 26, co. 2)
- È stata esclusa, con deliberazione adottata ai sensi dell'art. 4 co. 9, secondo periodo, dall'applicazione totale o parziale delle disposizioni del medesimo articolo (**solo per le società partecipate dalle Regioni/Prov. Aut.**)
- È destinataria dei provvedimenti di cui al d.lgs. n. 159/2011 (art. 26, co. 12-bis)
- È autorizzata alla gestione delle case da gioco, ai sensi della legislazione vigente (art. 26, co. 12-sexies)
- Qualora non sia stata selezionata alcuna delle opzioni indicate ai punti precedenti, indicare se la società:*
- È costituita in attuazione dell'art. 34 del regolamento CE n. 13/2013 - Gruppi d'Azione Locale (art. 4, co. 6)
- Ha per oggetto sociale prevalente la gestione di spazi fieristici e l'organizzazione di eventi fieristici (art. 4, co. 7)
- Ha per oggetto sociale prevalente la realizzazione e la gestione di impianti di trasporto a fune per la mobilità turistico-sportiva in aree montane (art. 4, co. 7)
- Ha per oggetto sociale prevalente la produzione di energia da fonti rinnovabili (art. 4, co. 7)
- Ha caratteristiche di spin off o di start up universitario, o analoghe a quelle degli enti di ricerca, ovvero gestisce aziende agricole con funzioni didattiche (art. 4, co. 8)
- Produce un servizio di interesse generale a rete (di cui all'art. 3-bis del d.l. 138/2011) fuori dall'ambito territoriale di riferimento, con affidamento dei servizi, in corso e nuovi, tramite procedure ad evidenza pubblica (art. 4, co. 9-bis)
- Produce beni e servizi strettamente necessari per il perseguimento delle finalità istituzionali dell'ente (art. 4, co. 1)
- Produce un servizio di interesse generale (art. 4, co. 2, lett. a)
- Progetta e realizza un'opera pubblica sulla base di un accordo di programma fra amministrazioni pubbliche (art. 4, co. 2, lett. b)
- Realizza e gestisce un'opera pubblica ovvero organizza e gestisce un servizio di interesse generale attraverso un contratto di partenariato pubblico/privato (art. 4, co. 2, lett. c)
- Produce beni o servizi strumentali all'ente o agli enti pubblici partecipanti o alla svolgimento delle loro funzioni (art. 4, co. 2, lett. d)
- Svolge servizi di committenza (art. 4, co. 2, lett. e)
- Valorizza il patrimonio immobiliare dell'amministrazione partecipante (art. 4, co. 3)

Indicare le motivazioni della riconducibilità o meno ai vincoli di scopo di cui al co. 1 o ad una delle attività di cui ai commi 2 e 3, anche con riferimento alle società che svolgono le attività di cui ai commi 6, 7, 8:

Entro il 31 gennaio 2021, il Comune di Bienno, con atto notarile, recederà dalla società

(a): Inserire uno dei progressivi già indicati nelle schede di ricognizione (02.01; 02.02).

(b): Inserire la ragione sociale come indicata nelle schede di ricognizione (02.01; 02.02).

(c): Indicare il tipo di partecipazione distinguendo i casi in cui la società sia partecipata direttamente, indirettamente (tramite altra società/organismo), ovvero in parte direttamente e in parte indirettamente.

(d): Inserire l'attività come indicata nelle schede di ricognizione (02.01; 02.02).

03. REQUISITI TESTO UNICO DELLE SOCIETÀ A PARTECIPAZIONE PUBBLICA

03.01. Finalità perseguite e attività ammesse (articoli 4 e 26)

Compilare una scheda per ciascuna società

| | | |
|------------------------------------|---|-----|
| Progressivo società partecipata: | Dir_3 | (a) |
| Denominazione società partecipata: | Idro-Re srl | (b) |
| Tipo partecipazione: | Diretta | (c) |
| Attività svolta: | Produzione e vendita di energia, elettrica e/o termica, oltre che la progettazione, realizzazione e gestione, anche in concessione, di impianti | (d) |

Indicare se la società:

- Rientra nell'Allegato "A" del d.lgs. n. 175/2016 (art. 26, co. 2)
- Ha come oggetto esclusivo la gestione di fondi europei per conto dello Stato o delle Regioni, ovvero la realizzazione di progetti di ricerca finanziati dalle istituzioni dell'Unione Europea (art. 26, co. 2)
- È stata esclusa, con deliberazione adottata ai sensi dell'art. 4 co. 9, secondo periodo, dall'applicazione totale o parziale delle disposizioni del medesimo articolo (**solo per le società partecipate dalle Regioni/Prov. Aut.**)
- È destinataria dei provvedimenti di cui al d.lgs. n. 159/2011 (art. 26, co. 12-bis)
- È autorizzata alla gestione delle case da gioco, ai sensi della legislazione vigente (art. 26, co. 12-sexies)
- Qualora non sia stata selezionata alcuna delle opzioni indicate ai punti precedenti, indicare se la società:*
- È costituita in attuazione dell'art. 34 del regolamento CE n. 13/2013 - Gruppi d'Azione Locale (art. 4, co. 6)
- Ha per oggetto sociale prevalente la gestione di spazi fieristici e l'organizzazione di eventi fieristici (art. 4, co. 7)
- Ha per oggetto sociale prevalente la realizzazione e la gestione di impianti di trasporto a fune per la mobilità turistico-sportiva in aree montane (art. 4, co. 7)
- Ha per oggetto sociale prevalente la produzione di energia da fonti rinnovabili (art. 4, co. 7)
- Ha caratteristiche di spin off o di start up universitario, o analoghe a quelle degli enti di ricerca, ovvero gestisce aziende agricole con funzioni didattiche (art. 4, co. 8)
- Produce un servizio di interesse generale a rete (di cui all'art. 3-bis del d.l. 138/2011) fuori dall'ambito territoriale di riferimento, con affidamento dei servizi, in corso e nuovi, tramite procedure ad evidenza pubblica (art. 4, co. 9-bis)
- Produce beni e servizi strettamente necessari per il perseguimento delle finalità istituzionali dell'ente (art. 4, co. 1)
- Produce un servizio di interesse generale (art. 4, co. 2, lett. a)
- Progetta e realizza un'opera pubblica sulla base di un accordo di programma fra amministrazioni pubbliche (art. 4, co. 2, lett. b)
- Realizza e gestisce un'opera pubblica ovvero organizza e gestisce un servizio di interesse generale attraverso un contratto di partenariato pubblico/privato (art. 4, co. 2, lett. c)
- Produce beni o servizi strumentali all'ente o agli enti pubblici partecipanti o alla svolgimento delle loro funzioni (art. 4, co. 2, lett. d)
- Svolge servizi di committenza (art. 4, co. 2, lett. e)
- Valorizza il patrimonio immobiliare dell'amministrazione partecipante (art. 4, co. 3)

Indicare le motivazioni della riconducibilità o meno ai vincoli di scopo di cui al co. 1 o ad una delle attività di cui ai commi 2 e 3, anche con riferimento alle società che svolgono le attività di cui ai commi 6, 7, 8:

Trattasi di società per la produzione di energia idroelettrica da fonti rinnovabili

(a): Inserire uno dei progressivi già indicati nelle schede di ricognizione (02.01; 02.02).

(b): Inserire la ragione sociale come indicata nelle schede di ricognizione (02.01; 02.02).

(c): Indicare il tipo di partecipazione distinguendo i casi in cui la società sia partecipata direttamente, indirettamente (tramite altra società/organismo), ovvero in parte direttamente e in parte indirettamente.

(d): Inserire l'attività come indicata nelle schede di ricognizione (02.01; 02.02).

03. REQUISITI TESTO UNICO DELLE SOCIETÀ A PARTECIPAZIONE PUBBLICA

03.01. Finalità perseguite e attività ammesse (articoli 4 e 26)

Compilare una scheda per ciascuna società

Progressivo società partecipata: **(a)**

Denominazione società partecipata: **(b)**

Tipo partecipazione: **(c)**

Attività svolta: **(d)**

indicare se la società:

- Rientra nell'Allegato "A" del d.lgs. n. 175/2016 (art. 26, co. 2)
- Ha come oggetto esclusivo la gestione di fondi europei per conto dello Stato o delle Regioni, ovvero la realizzazione di progetti di ricerca finanziati dalle istituzioni dell'Unione Europea (art. 26, co. 2)
- È stata esclusa, con deliberazione adottata ai sensi dell'art. 4 co. 9, secondo periodo, dall'applicazione totale o parziale delle disposizioni del medesimo articolo (**solo per le società partecipate dalle Regioni/Prov. Aut.**)
- È destinataria dei provvedimenti di cui al d.lgs. n. 159/2011 (art. 26, co. 12-bis)
- È autorizzata alla gestione delle case da gioco, ai sensi della legislazione vigente (art. 26, co. 12-sexies)
- Qualora non sia stata selezionata alcuna delle opzioni indicate ai punti precedenti, indicare se la società:*
- È costituita in attuazione dell'art. 34 del regolamento CE n. 13/2013 - Gruppi d'Azione Locale (art. 4, co. 6)
- Ha per oggetto sociale prevalente la gestione di spazi fieristici e l'organizzazione di eventi fieristici (art. 4, co. 7)
- Ha per oggetto sociale prevalente la realizzazione e la gestione di impianti di trasporto a fune per la mobilità turistico-sportiva in aree montane (art. 4, co. 7)
- Ha per oggetto sociale prevalente la produzione di energia da fonti rinnovabili (art. 4, co. 7)
- Ha caratteristiche di spin off o di start up universitario, o analoghe a quelle degli enti di ricerca, ovvero gestisce aziende agricole con funzioni didattiche (art. 4, co. 8)
- Produce un servizio di interesse generale a rete (di cui all'art. 3-bis del d.l. 138/2011) fuori dall'ambito territoriale di riferimento, con affidamento dei servizi, in corso e nuovi, tramite procedure ad evidenza pubblica (art. 4, co. 9-bis)
- Produce beni e servizi strettamente necessari per il perseguimento delle finalità istituzionali dell'ente (art. 4, co. 1)
- Produce un servizio di interesse generale (art. 4, co. 2, lett. a)
- Progetta e realizza un'opera pubblica sulla base di un accordo di programma fra amministrazioni pubbliche (art. 4, co. 2, lett. b)
- Realizza e gestisce un'opera pubblica ovvero organizza e gestisce un servizio di interesse generale attraverso un contratto di partenariato pubblico/privato (art. 4, co. 2, lett. c)
- Produce beni o servizi strumentali all'ente o agli enti pubblici partecipanti o alla svolgimento delle loro funzioni (art. 4, co. 2, lett. d)
- Svolge servizi di committenza (art. 4, co. 2, lett. e)
- Valorizza il patrimonio immobiliare dell'amministrazione partecipante (art. 4, co. 3)

Indicare le motivazioni della riconducibilità o meno ai vincoli di scopo di cui al co. 1 o ad una delle attività di cui ai commi 2 e 3, anche con riferimento alle società che svolgono le attività di cui ai commi 6, 7, 8:

Trattasi di società "in house" di gestione di servizi pubblici locali (igiene ambientale e pubblica illuminazione)

(a): Inserire uno dei progressivi già indicati nelle schede di ricognizione (02.01; 02.02).

(b): Inserire la ragione sociale come indicata nelle schede di ricognizione (02.01; 02.02).

(c): Indicare il tipo di partecipazione distinguendo i casi in cui la società sia partecipata direttamente, indirettamente (tramite altra società/organismo), ovvero in parte direttamente e in parte indirettamente.

(d): Inserire l'attività come indicata nelle schede di ricognizione (02.01; 02.02).

03. REQUISITI TESTO UNICO DELLE SOCIETÀ A PARTECIPAZIONE PUBBLICA

03.01. Finalità perseguite e attività ammesse (articoli 4 e 26)

Compilare una scheda per ciascuna società

| | | |
|---|---|------------|
| Progressivo società partecipata: | <input type="text" value="Ind_2"/> | (a) |
| Denominazione società partecipata: | <input type="text" value="Blu Reti Gas S.r.l."/> | (b) |
| Tipo partecipazione: | <input type="text" value="Indiretta"/> | (c) |
| Attività svolta: | <input type="text" value="Distribuzione combustibili gassosi; installazione e manutenzione impianti idraulici, di riscaldamento, di condizionamento dell'aria e per la distribuzione del gas; altre attività di consulenza tecnica"/> | (d) |

indicare se la società:

- Rientra nell'Allegato "A" del d.lgs. n. 175/2016 (art. 26, co. 2)
- Ha come oggetto esclusivo la gestione di fondi europei per conto dello Stato o delle Regioni, ovvero la realizzazione di progetti di ricerca finanziati dalle istituzioni dell'Unione Europea (art. 26, co. 2)
- È stata esclusa, con deliberazione adottata ai sensi dell'art. 4 co. 9, secondo periodo, dall'applicazione totale o parziale delle disposizioni del medesimo articolo (**solo per le società partecipate dalle Regioni/Prov. Aut.**)
- È destinataria dei provvedimenti di cui al d.lgs. n. 159/2011 (art. 26, co. 12-bis)
- È autorizzata alla gestione delle case da gioco, ai sensi della legislazione vigente (art. 26, co. 12-sexies)
- Qualora non sia stata selezionata alcuna delle opzioni indicate ai punti precedenti, indicare se la società:*
- È costituita in attuazione dell'art. 34 del regolamento CE n. 13/2013 - Gruppi d'Azione Locale (art. 4, co. 6)
- Ha per oggetto sociale prevalente la gestione di spazi fieristici e l'organizzazione di eventi fieristici (art. 4, co. 7)
- Ha per oggetto sociale prevalente la realizzazione e la gestione di impianti di trasporto a fune per la mobilità turistico-sportiva in aree montane (art. 4, co. 7)
- Ha per oggetto sociale prevalente la produzione di energia da fonti rinnovabili (art. 4, co. 7)
- Ha caratteristiche di spin off o di start up universitario, o analoghe a quelle degli enti di ricerca, ovvero gestisce aziende agricole con funzioni didattiche (art. 4, co. 8)
- Produce un servizio di interesse generale a rete (di cui all'art. 3-bis del d.l. 138/2011) fuori dall'ambito territoriale di riferimento, con affidamento dei servizi, in corso e nuovi, tramite procedure ad evidenza pubblica (art. 4, co. 9-bis)
- Produce beni e servizi strettamente necessari per il perseguimento delle finalità istituzionali dell'ente (art. 4, co. 1)
- Produce un servizio di interesse generale (art. 4, co. 2, lett. a)
- Progetta e realizza un'opera pubblica sulla base di un accordo di programma fra amministrazioni pubbliche (art. 4, co. 2, lett. b)
- Realizza e gestisce un'opera pubblica ovvero organizza e gestisce un servizio di interesse generale attraverso un contratto di partenariato pubblico/privato (art. 4, co. 2, lett. c)
- Produce beni o servizi strumentali all'ente o agli enti pubblici partecipanti o alla svolgimento delle loro funzioni (art. 4, co. 2, lett. d)
- Svolge servizi di committenza (art. 4, co. 2, lett. e)
- Valorizza il patrimonio immobiliare dell'amministrazione partecipante (art. 4, co. 3)

Indicare le motivazioni della riconducibilità o meno ai vincoli di scopo di cui al co. 1 o ad una delle attività di cui ai commi 2 e 3, anche con riferimento alle società che svolgono le attività di cui ai commi 6, 7, 8:

trattasi di società di gestione del servizio pubblico di distribuzione del gas naturale svolto mediante realizzazione e gestione di reti e impianti strumentali

(a): Inserire uno dei progressivi già indicati nelle schede di ricognizione (02.01; 02.02).

(b): Inserire la ragione sociale come indicata nelle schede di ricognizione (02.01; 02.02).

(c): Indicare il tipo di partecipazione distinguendo i casi in cui la società sia partecipata direttamente, indirettamente (tramite altra società/organismo), ovvero in parte direttamente e in parte indirettamente.

(d): Inserire l'attività come indicata nelle schede di ricognizione (02.01; 02.02).

03. REQUISITI TESTO UNICO DELLE SOCIETÀ A PARTECIPAZIONE PUBBLICA

03.01. Finalità perseguite e attività ammesse (articoli 4 e 26)

Compilare una scheda per ciascuna società

| | | |
|---|---|------------|
| Progressivo società partecipata: | <input type="text" value="Ind_3"/> | (a) |
| Denominazione società partecipata: | <input type="text" value="Valle Camonica Servizi Vendite S.p.a."/> | (b) |
| Tipo partecipazione: | <input type="text" value="Indiretta"/> | (c) |
| Attività svolta: | <input type="text" value="Commercio di gas distribuito mediante condotte; commercio di energia elettrica"/> | (d) |

Indicare se la società:

- Rientra nell'Allegato "A" del d.lgs. n. 175/2016 (art. 26, co. 2)
- Ha come oggetto esclusivo la gestione di fondi europei per conto dello Stato o delle Regioni, ovvero la realizzazione di progetti di ricerca finanziati dalle istituzioni dell'Unione Europea (art. 26, co. 2)
- È stata esclusa, con deliberazione adottata ai sensi dell'art. 4 co. 9, secondo periodo, dall'applicazione totale o parziale delle disposizioni del medesimo articolo (**solo per le società partecipate dalle Regioni/Prov. Aut.**)
- È destinataria dei provvedimenti di cui al d.lgs. n. 159/2011 (art. 26, co. 12-bis)
- È autorizzata alla gestione delle case da gioco, ai sensi della legislazione vigente (art. 26, co. 12-sexies)
- Qualora non sia stata selezionata alcuna delle opzioni indicate ai punti precedenti, indicare se la società:*
- È costituita in attuazione dell'art. 34 del regolamento CE n. 13/2013 - Gruppi d'Azione Locale (art. 4, co. 6)
- Ha per oggetto sociale prevalente la gestione di spazi fieristici e l'organizzazione di eventi fieristici (art. 4, co. 7)
- Ha per oggetto sociale prevalente la realizzazione e la gestione di impianti di trasporto a fune per la mobilità turistico-sportiva in aree montane (art. 4, co. 7)
- Ha per oggetto sociale prevalente la produzione di energia da fonti rinnovabili (art. 4, co. 7)
- Ha caratteristiche di spin off o di start up universitario, o analoghe a quelle degli enti di ricerca, ovvero gestisce aziende agricole con funzioni didattiche (art. 4, co. 8)
- Produce un servizio di interesse generale a rete (di cui all'art. 3-bis del d.l. 138/2011) fuori dall'ambito territoriale di riferimento, con affidamento dei servizi, in corso e nuovi, tramite procedure ad evidenza pubblica (art. 4, co. 9-bis)
- Produce beni e servizi strettamente necessari per il perseguimento delle finalità istituzionali dell'ente (art. 4, co. 1)
- Produce un servizio di interesse generale (art. 4, co. 2, lett. a)
- Progetta e realizza un'opera pubblica sulla base di un accordo di programma fra amministrazioni pubbliche (art. 4, co. 2, lett. b)
- Realizza e gestisce un'opera pubblica ovvero organizza e gestisce un servizio di interesse generale attraverso un contratto di partenariato pubblico/privato (art. 4, co. 2, lett. c)
- Produce beni o servizi strumentali all'ente o agli enti pubblici partecipanti o alla svolgimento delle loro funzioni (art. 4, co. 2, lett. d)
- Svolge servizi di committenza (art. 4, co. 2, lett. e)
- Valorizza il patrimonio immobiliare dell'amministrazione partecipante (art. 4, co. 3)

Indicare le motivazioni della riconducibilità o meno ai vincoli di scopo di cui al co. 1 o ad una delle attività di cui ai commi 2 e 3, anche con riferimento alle società che svolgono le attività di cui ai commi 6, 7, 8:

trattasi di società che esercisce attività di vendita di gas naturale ed energia elettrica a clienti domestici del mercato tutelato

(a): Inserire uno dei progressivi già indicati nelle schede di ricognizione (02.01; 02.02).

(b): Inserire la ragione sociale come indicata nelle schede di ricognizione (02.01; 02.02).

(c): Indicare il tipo di partecipazione distinguendo i casi in cui la società sia partecipata direttamente, indirettamente (tramite altra società/organismo), ovvero in parte direttamente e in parte indirettamente.

(d): Inserire l'attività come indicata nelle schede di ricognizione (02.01; 02.02).

03. REQUISITI TESTO UNICO DELLE SOCIETÀ A PARTECIPAZIONE PUBBLICA

03.02. Condizioni art. 20, co. 2

Compilare una scheda per ciascuna società

Progressivo società partecipata: (a)

Denominazione società partecipata: (b)

Tipo partecipazione: (c)

Attività svolta: (d)

dati riferiti all'esercizio 2 **2019**

| | |
|---------------------------------------|-------|
| Numero medio dipendenti (e) | 58,00 |
| Numero amministratori | 4 |
| di cui nominali dall'Ente | |
| Numero componenti organo di controllo | 5 |
| di cui nominati dall'Ente | |

Importi in euro

| | |
|---|-----------|
| Costo del personale (f) | |
| Compensi amministratori | 37.282,00 |
| Compensi componenti organo di controllo | 19.659,00 |

Importi in euro

| RISULTATO D'ESERCIZIO (g) | |
|---------------------------|--------------|
| 2019 | 966.282,00 |
| 2018 | 868.533,00 |
| 2017 | 841.840,00 |
| 2016 | 1.116.936,00 |
| 2015 | 2.495.819,00 |

Importi in euro

| FATTURATO | |
|-----------------|---------------|
| 2018 | 13.673.992,00 |
| 2018 | 12.387.756,00 |
| 2017 | 12.996.992,00 |
| FATTURATO MEDIO | 13.019.580,00 |

Sussistenza delle condizioni di cui all'art. 20, co. 2:

- La partecipazione societaria non rientra in alcuna delle categorie di cui all'art. 4 (art. 20, co. 2, lett. a)
- Società priva di dipendenti o con numero di amministratori superiore a quello dei dipendenti (art. 20, co. 2, lett. b)
- Svolgimento di attività analoghe o similari a quelle svolte da altre società partecipate o da enti pubblici strumentali (art. 20, co. 2, lett. c)

Indicare quali società/enti strumentali:

- Fatturato medio non superiore a 500.000 euro nel triennio precedente (art. 20, co. 2, lett. d e art. 26, co. 12-quinquies)
- Perdite in 4 dei 5 esercizi precedenti (per società che non gestiscono un servizio di interesse generale) (art. 20, co. 2, lett. e)
- Necessità di contenimento dei costi di funzionamento (art. 20, co. 2, lett. f)
- Necessità di aggregazione con altre società aventi ad oggetto le attività consentite all'art. 4 (art. 20, co. 2, lett. g)

Indicare le motivazioni della sussistenza o meno delle condizioni di cui ai punti precedenti:

Non sono presenti elementi sintomatici di cui all'art. 20 TUSP

Azioni da intraprendere:

si ritiene di mantenere la partecipazione posseduta in Valle Camonica Servizi s.r.l., senza effettuare interventi di razionalizzazione, perché si tratta di una società sottoposta al controllo analogo "in house" degli Enti locali soci, la quale produce un servizio di interesse generale (art. 4, co. 2, lett. a) – consistente nell'igiene ambientale – il quale è strettamente necessario per il perseguimento delle finalità istituzionali dell'Ente pubblico socio.

(a): Inserire uno dei progressivi già indicati nelle schede di ricognizione (02.01; 02.02).
 (b): Inserire la ragione sociale come indicata nelle schede di ricognizione (02.01; 02.02).
 (c): Indicare il tipo di partecipazione distinguendo i casi in cui la società sia partecipata direttamente, indirettamente (tramite altra società/organismo), ovvero in parte direttamente e in parte indirettamente.
 (d): Inserire l'attività svolta come indicata nelle schede di ricognizione (02.01; 02.02).
 (e): Inserire il numero medio di dipendenti come da nota integrativa al bilancio.
 (f): Inserire la voce B9 del Conto economico.
 (g): Inserire il risultato d'esercizio al netto delle imposte.

03. REQUISITI TESTO UNICO DELLE SOCIETÀ A PARTECIPAZIONE PUBBLICA

03.02. Condizioni art. 20, co. 2

Compilare una scheda per ciascuna società

Progressivo società partecipata: (a)

Denominazione società partecipata: (b)

Tipo partecipazione: (c)

Attività svolta: (d)

dati riferiti all'esercizio 2019

| | |
|---------------------------------------|----|
| Numero medio dipendenti (e) | 15 |
| Numero amministratori | 3 |
| di cui nominati dall'Ente | |
| Numero componenti organo di controllo | 1 |
| di cui nominati dall'Ente | |

| | |
|---|------------|
| Costo del personale (f) | 657.146,00 |
| Compensi amministratori | 27.551,00 |
| Compensi componenti organo di controllo | 4.680,00 |

| | |
|----------------------------------|------------|
| RISULTATO D'ESERCIZIO (g) | |
| 2019 | 28.667,00 |
| 2018 | 50,00 |
| 2017 | 112.688,00 |
| 2016 | 195.764,00 |
| 2015 | 22.223,00 |

| | |
|------------------------|---------------------|
| FATTURATO | |
| 2019 | 2.831.167,00 |
| 2018 | 2.758.992,00 |
| 2017 | 2.629.432,00 |
| FATTURATO MEDIO | 2.739.863,67 |

Sussistenza delle condizioni di cui all'art. 20, co. 2:

- La partecipazione societaria non rientra in alcuna delle categorie di cui all'art. 4 (art. 20, co. 2, lett. a)
- Società priva di dipendenti o con numero di amministratori superiore a quello dei dipendenti (art. 20, co. 2, lett. b)
- Svolgimento di attività analoghe o similari a quelle svolte da altre società partecipate o da enti pubblici strumentali (art. 20, co. 2, lett. c)

Indicare quali società/enti strumentali:

- Fatturato medio non superiore a 500.000 euro nel triennio precedente (art. 20, co. 2, lett. d e art. 26, co. 12-quinquies)
- Perdite in 4 dei 5 esercizi precedenti (per società che non gestiscono un servizio di interesse generale) (art. 20, co. 2, lett. e)
- Necessità di contenimento dei costi di funzionamento (art. 20, co. 2, lett. f)
- Necessità di aggregazione con altre società aventi ad oggetto le attività consentite all'art. 4 (art. 20, co. 2, lett. g)

Indicare le motivazioni della sussistenza o meno delle condizioni di cui ai punti precedenti:

la società opera in regime di "providing in house" nel campo del servizio idrico integrato

Azioni da intraprendere:

sussistono tutti i requisiti necessari affinché l'Ente possa mantenere la propria partecipazione in questa società.

- (a): Inserire uno dei progressivi già indicati nelle schede di ricognizione (02.01; 02.02).
- (b): Inserire la ragione sociale come indicata nelle schede di ricognizione (02.01; 02.02).
- (c): Indicare il tipo di partecipazione distinguendo i casi in cui la società sia partecipata direttamente, indirettamente (tramite altra società/organismo), ovvero in parte direttamente e in parte indirettamente.
- (d): Inserire l'attività svolta come indicata nelle schede di ricognizione (02.01; 02.02).
- (e): Inserire il numero medio di dipendenti come da nota integrativa al bilancio.
- (f): Inserire la voce B9 del Conto economico.
- (g): Inserire il risultato d'esercizio al netto delle imposte.

03. REQUISITI TESTO UNICO DELLE SOCIETÀ A PARTECIPAZIONE PUBBLICA

03.02. Condizioni art. 20, co. 2

Compilare una scheda per ciascuna società

Progressivo società partecipata: (a)

Denominazione società partecipata: (b)

Tipo partecipazione: (c)

Attività svolta: (d)

dati riferiti all'esercizio 2 2019

| | |
|---------------------------------------|------|
| Numero medio dipendenti (e) | 0,00 |
| Numero amministratori | 1 |
| di cui nominati dall'Ente | |
| Numero componenti organo di controllo | 0 |
| di cui nominati dall'Ente | |

Importi in euro

| | |
|---|----------|
| Costo del personale (f) | 0,00 |
| Compensi amministratori | 7.488,00 |
| Compensi componenti organo di controllo | 0,00 |

Importi in euro

| RISULTATO D'ESERCIZIO (g) | |
|---------------------------|-----------|
| 2019 | 20.953,00 |
| 2018 | 1.057,00 |
| 2017 | 20.802,00 |
| 2016 | 18.318,00 |
| 2015 | 0,00 |

Importi in euro

| FATTURATO | |
|-----------------|------------|
| 2019 | 153.567,00 |
| 2018 | 164.558,00 |
| 2017 | 347.349,00 |
| FATTURATO MEDIO | 221.824,67 |

Sussistenza delle condizioni di cui all'art. 20, co. 2:

- La partecipazione societaria non rientra in alcuna delle categorie di cui all'art. 4 (art. 20, co. 2, lett. a)
- Società priva di dipendenti o con numero di amministratori superiore a quello dei dipendenti (art. 20, co. 2, lett. b)
- Svolgimento di attività analoghe o similari a quelle svolte da altre società partecipate o da enti pubblici strumentali (art. 20, co. 2, lett. c)

Indicare quali società/enti strumentali:

- Fatturato medio non superiore a 500.000 euro nel triennio precedente (art. 20, co. 2, lett. d e art. 26, co. 12-quinquies)
- Perdite in 4 dei 5 esercizi precedenti (per società che non gestiscono un servizio di interesse generale) (art. 20, co. 2, lett. e)
- Necessità di contenimento dei costi di funzionamento (art. 20, co. 2, lett. f)
- Necessità di aggregazione con altre società aventi ad oggetto le attività consentite all'art. 4 (art. 20, co. 2, lett. g)

Indicare le motivazioni della sussistenza o meno delle condizioni di cui ai punti precedenti:

La società manca di alcuni requisiti indicati dall'art. 20 del TUSP

Azioni da intraprendere:

Entro il 31 gennaio 2021, il Comune di Bienno, con atto notarile, recederà dalla società

- (a): Inserire uno dei progressivi già indicati nelle schede di ricognizione (02.01; 02.02).
- (b): Inserire la ragione sociale come indicata nelle schede di ricognizione (02.01; 02.02).
- (c): Indicare il tipo di partecipazione distinguendo i casi in cui la società sia partecipata direttamente, indirettamente (tramite altra società/organismo), ovvero in parte direttamente e in parte indirettamente.
- (d): Inserire l'attività svolta come indicata nelle schede di ricognizione (02.01; 02.02).
- (e): Inserire il numero medio di dipendenti come da nota integrativa al bilancio.
- (f): Inserire la voce B9 del Conto economico.
- (g): Inserire il risultato d'esercizio al netto delle imposte.

03. REQUISITI TESTO UNICO DELLE SOCIETÀ A PARTECIPAZIONE PUBBLICA

03.02. Condizioni art. 20, co. 2

Compilare una scheda per ciascuna società

Progressivo società partecipata: (a)

Denominazione società partecipata: (b)

Tipo partecipazione: (c)

Attività svolta: (d)

dati riferiti all'esercizio 2 2019

| | |
|---------------------------------------|------|
| Numero medio dipendenti (e) | 0,00 |
| Numero amministratori | 1 |
| di cui nominati dall'Ente | |
| Numero componenti organo di controllo | 1 |
| di cui nominati dall'Ente | |

Importi in euro

| | |
|---|----------|
| Costo del personale (f) | 0,00 |
| Compensi amministratori | 4.985,00 |
| Compensi componenti organo di controllo | 616,00 |

Importi in euro

| RISULTATO D'ESERCIZIO (g) | |
|---------------------------|-----------|
| 2019 | 27.293,00 |
| 2018 | |
| 2017 | |
| 2016 | |
| 2015 | 0,00 |

Importi in euro

| FATTURATO | |
|-----------------|------------|
| 2019 | 159.336,20 |
| 2018 | |
| 2017 | |
| FATTURATO MEDIO | 159.336,20 |

Sussistenza delle condizioni di cui all'art. 20, co. 2:

- La partecipazione societaria non rientra in alcuna delle categorie di cui all'art. 4 (art. 20, co. 2, lett. a)
- Società priva di dipendenti o con numero di amministratori superiore a quello dei dipendenti (art. 20, co. 2, lett. b)
- Svolgimento di attività analoghe o similari a quelle svolte da altre società partecipate o da enti pubblici strumentali (art. 20, co. 2, lett. c)

Indicare quali società/enti strumentali:

- Fatturato medio non superiore a 500.000 euro nel triennio precedente (art. 20, co. 2, lett. d e art. 26, co. 12-quinquies)
- Perdite in 4 dei 5 esercizi precedenti (per società che non gestiscono un servizio di interesse generale) (art. 20, co. 2, lett. e)
- Necessità di contenimento dei costi di funzionamento (art. 20, co. 2, lett. f)
- Necessità di aggregazione con altre società aventi ad oggetto le attività consentite all'art. 4 (art. 20, co. 2, lett. g)

Indicare le motivazioni della sussistenza o meno delle condizioni di cui ai punti precedenti:

La società è stata acquistata dal Comune di Bienna con atto del notaio D'Agostino in data 20 dicembre 2018

Azioni da intraprendere:

Ampliamento dell'attività in modo che operi in altri settori ammessi dalla normativa

(a): Inserire uno dei progressivi già indicati nelle schede di ricognizione (02.01; 02.02).
 (b): Inserire la ragione sociale come indicata nelle schede di ricognizione (02.01; 02.02).
 (c): Indicare il tipo di partecipazione distinguendo i casi in cui la società sia partecipata direttamente, indirettamente (tramite altra società/organismo), ovvero in parte direttamente e in parte indirettamente.
 (d): Inserire l'attività svolta come indicata nelle schede di ricognizione (02.01; 02.02).
 (e): Inserire il numero medio di dipendenti come da nota integrativa al bilancio.
 (f): Inserire la voce B9 del Conto economico.
 (g): Inserire il risultato d'esercizio al netto delle imposte.

03. REQUISITI TESTO UNICO DELLE SOCIETÀ A PARTECIPAZIONE PUBBLICA

03.02. Condizioni art. 20, co. 2

Compilare una scheda per ciascuna società

Progressivo società partecipata: (a)

Denominazione società partecipata: (b)

Tipo partecipazione: (c)

Attività svolta: (d)

dati riferiti all'esercizio 2 2019

| | |
|---------------------------------------|----|
| Numero medio dipendenti (e) | 58 |
| Numero amministratori | 4 |
| di cui nominati dall'Ente | |
| Numero componenti organo di controllo | 5 |
| di cui nominati dall'Ente | |

| | |
|---|--------------|
| Costo del personale (f) | 3.102.717,00 |
| Compensi amministratori | 38.018,00 |
| Compensi componenti organo di controllo | 19.625,00 |

| RISULTATO D'ESERCIZIO (g) | |
|---------------------------|--------------|
| 2019 | 966.282,00 |
| 2018 | 868.533,00 |
| 2017 | 841.840,00 |
| 2016 | 1.116.936,00 |
| 2015 | 2.495.819,00 |

| FATTURATO | |
|-----------------|---------------|
| 2019 | 13.673.992,00 |
| 2018 | 12.387.756,00 |
| 2017 | 12.996.992,00 |
| FATTURATO MEDIO | 13.019.580,00 |

Sussistenza delle condizioni di cui all'art. 20, co. 2:

- La partecipazione societaria non rientra in alcuna delle categorie di cui all'art. 4 (art. 20, co. 2, lett. a)
- Società priva di dipendenti o con numero di amministratori superiore a quello dei dipendenti (art. 20, co. 2, lett. b)
- Svolgimento di attività analoghe o similari a quelle svolte da altre società partecipate o da enti pubblici strumentali (art. 20, co. 2, lett. c)

Indicare quali società/enti strumentali:

- Fatturato medio non superiore a 500.000 euro nel triennio precedente (art. 20, co. 2, lett. d e art. 26, co. 12-quinquies)
- Perdite in 4 dei 5 esercizi precedenti (per società che non gestiscono un servizio di interesse generale) (art. 20, co. 2, lett. e)
- Necessità di contenimento dei costi di funzionamento (art. 20, co. 2, lett. f)
- Necessità di aggregazione con altre società aventi ad oggetto le attività consentite all'art. 4 (art. 20, co. 2, lett. g)

Indicare le motivazioni della sussistenza o meno delle condizioni di cui ai punti precedenti:

Non sono presenti elementi sintomatici di cui all'art. 20 TUSP

Azioni da intraprendere:

si ritiene di mantenere la partecipazione posseduta in Valle Canonica Servizi s.r.l., senza effettuare interventi di razionalizzazione, perché si tratta di una società sottoposta al controllo analogo "in house" degli Enti locali soci, la quale produce un servizio di interesse generale (art. 4, co. 2, lett. a) – consistente nell'igiene ambientale – il quale è strettamente necessario per il perseguimento delle finalità istituzionali dell'Ente pubblico socio.

- (a): Inserire uno dei progressivi già indicati nelle schede di ricognizione (02.01; 02.02).
- (b): Inserire la ragione sociale come indicata nelle schede di ricognizione (02.01; 02.02).
- (c): Indicare il tipo di partecipazione distinguendo i casi in cui la società sia partecipata direttamente, indirettamente (tramite altra società/organismo), ovvero in parte direttamente e in parte indirettamente.
- (d): Inserire l'attività svolta come indicata nelle schede di ricognizione (02.01; 02.02).
- (e): Inserire il numero medio di dipendenti come da nota integrativa al bilancio.
- (f): Inserire la voce B9 del Conto economico.
- (g): Inserire il risultato d'esercizio al netto delle imposte.

03. REQUISITI TESTO UNICO DELLE SOCIETÀ A PARTECIPAZIONE PUBBLICA

03.02. Condizioni art. 20, co. 2

Compilare una scheda per ciascuna società

Progressivo società partecipata: (a)

Denominazione società partecipata: (b)

Tipo partecipazione: (c)

Attività svolta: (d)

Indicare i seguenti dati con riferimento all'esercizio 2019:

| | |
|---|----|
| Numero medio dipendenti (e) | 22 |
| Numero amministratori di cui nominati dall'Ente | 1 |
| Numero componenti organo di controllo di cui nominati dall'Ente | 1 |

Importi in euro

| RISULTATO D'ESERCIZIO (g) | |
|---------------------------|--------------|
| 2018 | 1.346.235,00 |
| 2017 | 1.371.965,00 |
| 2016 | 1.294.243,00 |
| 2015 | 1.499.637,00 |
| 2014 | 0,00 |

Importi in euro

| | |
|---|--------------|
| Costo del personale (f) | 1.356.179,00 |
| Compensi amministratori | 26.975,00 |
| Compensi componenti organo di controllo | 9.791,00 |

Importi in euro

| FATTURATO | |
|-----------------|--------------|
| 2019 | 6.658.259,00 |
| 2018 | 6.591.596,00 |
| 2017 | 6.608.653,00 |
| FATTURATO MEDIO | 6.619.502,67 |

Sussistenza delle condizioni di cui all'art. 20, co. 2:

- La partecipazione societaria non rientra in alcuna delle categorie di cui all'art. 4 (art. 20, co. 2, lett. a)
- Società priva di dipendenti o con numero di amministratori superiore a quello dei dipendenti (art. 20, co. 2, lett. b)
- Svolgimento di attività analoghe o similari a quelle svolte da altre società partecipate o da enti pubblici strumentali (art. 20, co. 2, lett. c)

Indicare quali società/enti strumentali:

- Fatturato medio non superiore a 500.000 euro nel triennio precedente (art. 20, co. 2, lett. d e art. 26, co. 12-quinquies)
- Perdite in 4 dei 5 esercizi precedenti (per società che non gestiscono un servizio di interesse generale) (art. 20, co. 2, lett. e)
- Necessità di contenimento dei costi di funzionamento (art. 20, co. 2, lett. f)
- Necessità di aggregazione con altre società aventi ad oggetto le attività consentite all'art. 4 (art. 20, co. 2, lett. g)

Indicare le motivazioni della sussistenza o meno delle condizioni di cui ai punti precedenti:

la Società è stata costituita in data 06/04/2015, Non sono presenti elementi sintomatici di cui all'art. 20 TUSP

Azioni da intraprendere:

Si ritiene di mantenere, senza effettuare interventi, la partecipazione indiretta in Blu Reti Gas s.r.l. perché la società esercita nei comuni della Valle Camonica l'attività di distribuzione del gas naturale, che costituisce un servizio pubblico locale (art. 14, c. 1, d.lgs. 164/2000), svolto mediante la realizzazione e gestione di reti e impianti strumentali. Lo svolgimento di questa attività è ammesso per le società pubbliche dall'art. 4, co. 2, lett. a) TUSP.

- (a): Inserire uno dei progressivi già indicati nelle schede di ricognizione (02.01; 02.02).
- (b): Inserire la ragione sociale come indicata nelle schede di ricognizione (02.01; 02.02).
- (c): Indicare il tipo di partecipazione distinguendo i casi in cui la società sia partecipata direttamente, indirettamente (tramite altra società/organismo), ovvero in parte direttamente e in parte indirettamente.
- (d): Inserire l'attività svolta come indicata nelle schede di ricognizione (02.01; 02.02).
- (e): Inserire il numero medio di dipendenti come da nota integrativa al bilancio.
- (f): Inserire la voce B9 del Conto economico.
- (g): Inserire il risultato d'esercizio al netto delle imposte.

03. REQUISITI TESTO UNICO DELLE SOCIETÀ A PARTECIPAZIONE PUBBLICA

03.02. Condizioni art. 20, co. 2

Compilare una scheda per ciascuna società

Progressivo società partecipata: (a)

Denominazione società partecipata: (b)

Tipo partecipazione: (c)

Attività svolta: (d)

Indicare i seguenti dati con riferimento all'esercizio 2019

| | |
|---------------------------------------|----|
| Numero medio dipendenti (e) | 31 |
| Numero amministratori | 3 |
| di cui nominati dall'Ente | |
| Numero componenti organo di controllo | 5 |
| di cui nominati dall'Ente | |

Importi in euro

| RISULTATO D'ESERCIZIO (g) | |
|---------------------------|--------------|
| 2019 | 2.228.968,00 |
| 2018 | 1.511.314,00 |
| 2017 | 1.728.756,00 |
| 2016 | 1.673.908,00 |
| 2015 | 1.477.648,00 |

Importi in euro

| | |
|---|--------------|
| Costo del personale (f) | 1.551.823,00 |
| Compensi amministratori | 29.668,00 |
| Compensi componenti organo di controllo | 19.320,00 |

Importi in euro

| FATTURATO | |
|-----------------|---------------|
| 2019 | 45.801.341,00 |
| 2018 | 44.525.230,00 |
| 2017 | 44.469.135,00 |
| FATTURATO MEDIO | 44.931.902,00 |

Sussistenza delle condizioni di cui all'art. 20, co. 2:

- La partecipazione societaria non rientra in alcuna delle categorie di cui all'art. 4 (art. 20, co. 2, lett. a)
- Società priva di dipendenti o con numero di amministratori superiore a quello dei dipendenti (art. 20, co. 2, lett. b)
- Svolgimento di attività analoghe o similari a quelle svolte da altre società partecipate o da enti pubblici strumentali (art. 20, co. 2, lett. c)

Indicare quali società/enti strumentali:

- Fatturato medio non superiore a 500.000 euro nei triennio precedente (art. 20, co. 2, lett. d e art. 26, co. 12-quinquies)
- Perdite in 4 dei 5 esercizi precedenti (per società che non gestiscono un servizio di interesse generale) (art. 20, co. 2, lett. e)
- Necessità di contenimento dei costi di funzionamento (art. 20, co. 2, lett. f)
- Necessità di aggregazione con altre società aventi ad oggetto le attività consentite all'art. 4 (art. 20, co. 2, lett. g)

Indicare le motivazioni della sussistenza o meno delle condizioni di cui ai punti precedenti:

Non sono presenti elementi sintomatici di cui all'art. 20 TUSP

Azioni da intraprendere:

Si ritiene di mantenere la partecipazione indiretta in Valle Camonica Servizi Vendite Spa, senza effettuare interventi, in quanto l'attività di vendita del gas naturale e dell'energia elettrica ai clienti domestici del mercato tutelato costituisce un servizio di interesse generale perché è esercitata alle condizioni e con le tariffe stabilite dall'Autorità per l'energia. In secondo luogo si tratta di un'attività sottoposta alle regole emanate dall'Autorità per l'energia per cui essa rientra tra i servizi di interesse generale in base alla Relazione illustrativa al decreto correttivo n. 100 del 2017 del Testo unico società pubbliche partecipate. Inoltre, la maggior parte dei clienti sono costituiti da cittadini residenti nei comuni soci, per cui la fornitura soddisfa i bisogni della collettività di riferimento. Infatti la società ha anche aperto sportelli per il pubblico nei principali comuni della Valle Camonica, per venire incontro alle esigenze della popolazione.

- (a): Inserire uno dei progressivi già indicati nelle schede di ricognizione (02.01; 02.02).
- (b): Inserire la ragione sociale come indicata nelle schede di ricognizione (02.01; 02.02).
- (c): Indicare il tipo di partecipazione distinguendo i casi in cui la società sia partecipata direttamente, indirettamente (tramite altra società/organismo), ovvero in parte direttamente e in parte indirettamente.
- (d): Inserire l'attività svolta come indicata nelle schede di ricognizione (02.01; 02.02).
- (e): Inserire il numero medio di dipendenti come da nota integrativa al bilancio.
- (f): Inserire la voce B9 del Conto economico.
- (g): Inserire il risultato d'esercizio al netto delle imposte.

04. MANTENIMENTO SENZA INTERVENTI DI RAZIONALIZZAZIONE

Compilare un record per ciascuna partecipazione che si intende mantenere senza interventi di razionalizzazione

| Progressivo A | Denominazione società B | Tipo di partecipazione C | Attività svolta D | % Quota di partecipazione E | Motivazioni della scelta F |
|------------------|-------------------------------|-----------------------------|---|--------------------------------|---|
| Dir_1 | Valle Camonica Servizi S.r.l. | sia diretta che indiretta | Raccolta, trattamento e smaltimento rifiuti; trasporto merci su strada; produzione energia elettrica; | | si ritiene che la società sia strettamente necessaria per le finalità istituzionali dell'Ente |
| Dir_2 | S.I.V. S.r.l. | Diretta | Servizio idrico integrato, gestione tecnica depuratori; gestione tecnica centraline | | si ritiene che la società sia strettamente necessaria per le finalità istituzionali dell'Ente |
| Dir_4 | Idro-Re srl | Diretta | Produzione e vendita di energia, elettrica e/o termica, oltre che la progettazione, realizzazione e gestione, anche in concessione, di impianti | | si ritiene che la società sia strettamente necessaria per le finalità istituzionali dell'Ente |
| | | | | | |
| | | | | | |

Colonna A: Inserire uno dei progressivi indicati nelle schede di ricognizione (02.01; 02.02).

Colonna B: Inserire la ragione sociale come indicata nelle schede di ricognizione (02.01; 02.02).

Colonna C: Indicare il tipo di partecipazione distinguendo i casi in cui la società sia partecipata direttamente, indirettamente (tramite altra società/organismo), oppure in parte direttamente e in parte indirettamente.

Colonna D: Inserire l'attività svolta come indicata nelle schede di ricognizione (02.01; 02.02).

Colonna E: Inserire la quota complessiva di partecipazione dell'Amministrazione, sommando le quote dirette (02.01 colonna E) e indirette (02.02 colonna G).

Colonna F: Indicare, ai sensi dell'art. 24 co. 1, la/motivazioni della scelta di mantenimento della partecipazione senza alcun intervento di razionalizzazione.

Allo scopo, specificare la sussistenza dei requisiti indicati dalla scheda 03.01 (stretta necessità della società alle finalità dell'ente e svolgimento da parte della medesima di una delle attività consentite dall'art. 4). In caso di attività inerenti ai servizi pubblici locali, esplicitare le ragioni della convenienza economica dell'erogazione del servizio mediante la società anziché in forme alternative (gestione diretta, azienda speciale, ecc.) e della sostenibilità della scelta in termini di costo-opportunità per l'ente. Con riferimento alle condizioni di cui alla scheda 03.02, dichiarare espressamente che non ricorrono le condizioni ivi indicate e dare motivazione. In relazione ai servizi pubblici a rete di rilevanza economica, dare dimostrazione della non necessità di operazioni di aggregazione con altre società operanti nello stesso settore e del fatto che la società svolge servizi non compresi tra quelli da affidare per il tramite dell'Ente di Governo d'Ambito.

05. AZIONI DI RAZIONALIZZAZIONE

05.01. Contenimento costi

Compilare una scheda per ciascuna società per la quale si prevedono interventi di contenimento dei costi

Progressivo società partecipata: (a) **Quota di partecipazione detenuta:** (b)

Denominazione società partecipata: (c)

Tipo partecipazione: (d)

Attività svolta: (e)

Descrivere gli interventi di contenimento programmati:

Indicare le motivazioni:

Indicare le modalità di attuazione:

Indicare i tempi stimati:

Indicare una stima dei risparmi attesi:

(a): Inserire uno dei progressivi già indicati nelle schede di ricognizione (02.01; 02.02).

(b): Inserire la quota complessiva di partecipazione dell'Amministrazione, sommando le quote dirette (02.01 colonna E) e indirette (02.02 colonna G).

(c): Inserire la ragione sociale come indicata nelle schede di ricognizione (02.01; 02.02).

(d): Indicare il tipo di partecipazione distinguendo i casi in cui la società sia partecipata direttamente, indirettamente (tramite altra società/organismo), ovvero in parte direttamente e in parte indirettamente.

(e): Inserire l'attività come indicata nelle schede di ricognizione (02.01; 02.02).

05. AZIONI DI RAZIONALIZZAZIONE

05.02. Cessione/Alienazione quote

Compilare una scheda per ciascuna partecipazione che si intende cedere/alienare

Progressivo società partecipata: (a) **Quota di partecipazione detenuta:** (b)

Denominazione società partecipata: (c) **Quota di partecipazione da cedere/alienare:** (d)

Tipo partecipazione: (e)

Attività svolta: (f)

Selezionare le motivazioni della scelta:

(g)

In caso di scelta dell'opzione "altro", specificare:

Fornire ulteriori dettagli sulle motivazioni della scelta:

Indicare le modalità di attuazione della cessione/alienazione:

Indicare i tempi stimati per il perfezionamento della cessione/alienazione:

Indicare una stima dei risparmi attesi:

(a): Inserire uno dei progressivi già indicati nelle schede di ricognizione (02.01; 02.02).

(b): Inserire la quota complessiva di partecipazione dell'Amministrazione, sommando le quote dirette (02.01 colonna E) e indirette (02.02 colonna G).

(c): Inserire la ragione sociale come indicata nelle schede di ricognizione (02.01; 02.02).

(d): Inserire la quota di partecipazione che si intende cedere/alienare.

(e): Indicare il tipo di partecipazione distinguendo i casi in cui la società sia partecipata direttamente, indirettamente (tramite altra società/organismo), ovvero in parte direttamente e in parte indirettamente.

(f): Inserire l'attività svolta come indicata nelle schede di ricognizione (02.01; 02.02).

(g): Vedi scheda 06. "Appendice_motivazioni".

05. AZIONI DI RAZIONALIZZAZIONE

05.03. Liquidazione

Compilare una scheda per ciascuna partecipazione che si intende mettere in liquidazione

Progressivo società partecipata: **(a)** **Quota di partecipazione detenuta:** **(b)**

Denominazione società partecipata: **(c)**

Tipo partecipazione: **(d)**

Attività svolta: **(e)**

Selezionare le motivazioni della scelta:

 (f)

In caso di scelta dell'opzione "altro", specificare:

Fornire ulteriori dettagli sulle motivazioni della scelta:

Indicare le modalità di attuazione della liquidazione:

Indicare i tempi stimati per la conclusione della procedura:

Indicare una stima dei risparmi attesi:

(a): Inserire uno dei progressivi già indicati nelle schede di ricognizione (02.01; 02.02).

(b): Inserire la quota complessiva di partecipazione dell'Amministrazione, sommando le quote dirette (02.01 colonna E) e indirette (02.02 colonna G).

(c): Inserire la ragione sociale come indicata nelle schede di ricognizione (02.01; 02.02).

(d): Indicare il tipo di partecipazione distinguendo i casi in cui la società sia partecipata direttamente, indirettamente (tramite altra società/organismo), ovvero in parte direttamente e in parte indirettamente.

(e): Inserire l'attività come indicata nelle schede di ricognizione (02.01; 02.02).

(f): Vedi scheda 06. "Appendice_motivazioni".

05. AZIONI DI RAZIONALIZZAZIONE

05.04. Fusione/Incorporazione

Compilare una scheda per ciascuna partecipazione che si intende fondere/incorporare

Progressivo società partecipata: **Quota di partecipazione detenuta:** (b)

Denominazione società partecipata: (c)

Tipo partecipazione: (d)

Attività svolta: (e)

Selezionare le motivazioni della scelta:

(f)

In caso di scelta dell'opzione "altro", specificare:

Fornire ulteriori dettagli sulle motivazioni della scelta:

Indicare le modalità di attuazione dell'operazione straordinaria:

Indicare i tempi stimati per il perfezionamento dell'operazione:

Indicare una stima dei risparmi attesi:

(a): Inserire uno dei progressivi già indicati nelle schede di ricognizione (02.01; 02.02).

(b): Inserire la quota complessiva di partecipazione dell'Amministrazione, sommando le quote dirette (02.01 colonna E) e indirette (02.02 colonna G).

(c): Inserire la ragione sociale come indicata nelle schede di ricognizione (02.01; 02.02).

(d): Indicare il tipo di partecipazione distinguendo i casi in cui la società sia partecipata direttamente, indirettamente (tramite altra società/organismo), ovvero in parte direttamente e in parte indirettamente.

(e): Inserire l'attività come indicata nelle schede di ricognizione (02.01; 02.02).

(f): Vedi scheda 06. "Appendice_motivazioni".

05. AZIONI DI RAZIONALIZZAZIONE

05.05. Riepilogo

| Azione di razionalizzazione | Progressivo | Denominazione società | % Quota di partecipazione | Tempi di realizzazione degli interventi | Risparmi attesi (importo) |
|-----------------------------|-------------|-----------------------|---------------------------|---|---------------------------|
| Contenimento dei costi | | | | | |
| | | | | | |
| | | | | | |
| Cessione/Alienazione quote | Dir-3 | Fontanoni srl | 33,33 | entro il 31/1/2021 | NO |
| | | | | | |
| | | | | | |
| Liquidazione | | | | | |
| | | | | | |
| | | | | | |
| Fusione/Incorporazione | | | | | |
| | | | | | |
| | | | | | |

06. ELENCO MOTIVAZIONI SCHEDE 05.02, 05.03 E 05.04

Scheda 05.02: Cessione/Alienazione quote

Nella "cella" relativa alla selezione delle motivazioni della scelta, dal menù a tendina è possibile scegliere tra le seguenti opzioni:

- Internalizzazione delle attività svolte dalla società
- Scelta di gestione del servizio in forma alternativa
- Intervenuta modifica nella gestione/amministrazione della società, non condivisa dall'Ente
- Società inattiva o non più operativa
- Società non indispensabile per il perseguimento delle finalità dell'Ente
- Società composta da soli amministratori o con numero dipendenti inferiore al numero amministratori
- Società con fatturato medio inferiore a 500 mila euro nel triennio precedente
- Perdite reiterate
- Carenza persistente di liquidità
- Società con oggetto analogo o simile ad altri organismi partecipati dall'Ente
- Altro (specificare)

Scheda 05.03: Liquidazione

Nella "cella" relativa alla selezione delle motivazioni della scelta, dal menù a tendina è possibile scegliere tra le seguenti opzioni:

- Internalizzazione delle attività svolte dalla società
- Scelta di gestione del servizio in forma alternativa
- Intervenuta modifica nella gestione/amministrazione della società, non condivisa dall'Ente
- Società inattiva o non più operativa
- Società non indispensabile per il perseguimento delle finalità dell'Ente
- Società composta da soli amministratori o con numero dipendenti inferiore al numero amministratori
- Società con fatturato medio inferiore a 500 mila euro euro nel triennio precedente
- Perdite reiterate
- Carenza persistente di liquidità
- Società con oggetto analogo o simile ad altri organismi partecipati dall'Ente
- Altro (specificare)

Scheda 05.04: Fusione/Incorporazione

Nella "cella" relativa alla selezione delle motivazioni della scelta, dal menù a tendina è possibile scegliere tra le seguenti opzioni:

- Svolgimento di attività complementari o analoghe a quelle coinvolte nel progetto di fusione/incorporazione
- Aggregazione di società di servizi pubblici locali a rilevanza economica
- Riduzione/contenimento dei costi di funzionamento (compresi quelli degli amministratori e organi di revisione interna) o dei costi di produzione di beni e servizi
- Compensazione di eventuali squilibri finanziari e/o economici preesistenti alla fusione/incorporazione
- Realizzazione di economie di scala e di altre sinergie per l'integrazione di fasi consecutive della produzione di beni e servizi e/o migliore utilizzo degli impianti, delle attrezzature e del know how in uso
- Altro (specificare)