

PROVINCIA DI BRESCIA

REGIONE LOMBARDIA

COMUNITA' MONTANA DEL SEBINO BRESCIANO

COMUNE DI ZONE

PIANO DI GOVERNO DEL TERRITORIO

COMMITTENTE

COMUNE DI ZONE  
Via M. Guglielmo 42  
tel. 030.487000 fax 030.4880167  
C.F. 00841790173 - P.I. 00841790173  
e-mail: info@comune.zone.bs.it

PGT VIGENTE

Approvato con D.G.C. n. 11 del 19/07/2012 (Pubblicazione G.U.R.L. n. 3 del 16/01/2013)

PRIMA VARIANTE PGT

Atto procedimentale con D.G.C. n. 26 del 14/02/2017

PROGETTISTI

Arch. Buzzi Silvano di:  
SILVANO BUZZI & ASSOCIATI SRL  
29077 Riva Vescovo (BS) - via Bellini, 9  
Tel. 0365 59581 fax 0365 5958600  
e-mail: info@buzziassociati.it  
C.F. - P.I. - Reg. Imprese di Brescia  
03533680179  
Capitale sociale versato € 100.000,00

PROGETTISTI

Ing. Bertocchi Cesare  
**PIANO zero**  
9 + 0 + 0 + 1 + 1  
25081 Bedonco (BS) - via Palazzo, 6  
e-mail: info@pianozero.progetti.it

RESP. di COMMESSA  
REFERENTE  
COLLABORATORI

Ing. Cesare Bertocchi  
Plan. Francesca Mariano  
1

RESP. di COMMESSA  
REFERENTE  
COLLABORATORI

Dott. Plan. Alessio Rossi  
1  
Plan. Giulia Barberis, Dott. Andrea Pastri

DOCUMENTO

DOCUMENTO DI PIANO

T 04b DdP  
var1

CONSUMO DI SUOLO PER FABBISOGNO  
ENDOGENO ED ESOGENO

r01\_var1

SCALA 1:5000

COMMESSA

DATA

FASE

Giugno 2018

Proposta di Variante

AVVERTI: NELLE MODALITA' DI UTILIZZO DI ALCUNE SOSTE ELABORATE NON POTRA' ESSERE COPIATO, RIPRODOTTO O COMERCIALIZZATO IN ALTRA FORMA SENZA AUTORIZZAZIONE DEI PROFESSIONISTI

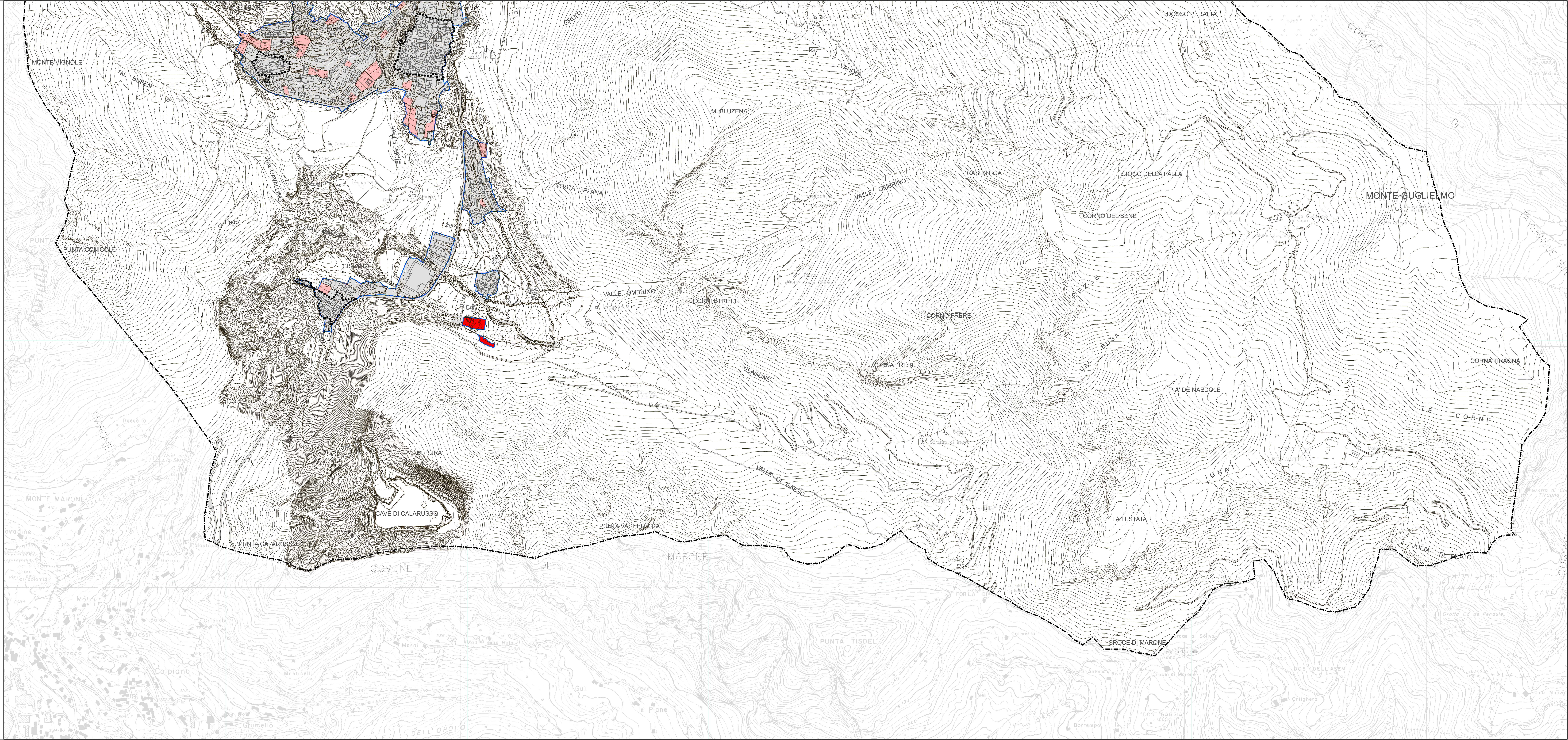

LEGENDA

Confine amministrativo comunale

Nuclei di Antica Formazione

Tessuto Urbano Consolidato

Suolo urbanizzato (SU): 604.981 mq

Suolo urbanizzabile già previsto dal PGT vigente (SUP): 57.582 mq

Suolo urbanizzabile di nuova previsione (SUN): 5.142 mq