

comune di sellero

unione dei comuni della valsaivre

provincia di brescia

Piano di Governo del Territorio

PGT approvato con DCC n.5 del 28 marzo 2008
Documento di Piano rinnovato con D.C.C. n.10 del 09/04/2018

piano dei servizi
Elementi di RER e REP

B 5

febbraio 2020
scala 1:50-10.000

aggiornamenti

variante 1-2018

adottata dal Consiglio Comunale con Delibera n. 8 del 27 maggio 2020
approvata dal Consiglio Comunale con Delibera n.31 del 18 dicembre 2020

pianificazione e coordinamento

arch. claudio nodari
arch. ariela rivetta
ing. annalisa boldini

esine - bs
breno - bs
esine - bs

rapporto ambientale

ing. marcella salvetti

studio di incidenza

dott. for. marco sangalli
borro - bs

claudio nodari

architetto

studio di architettura e urbanistica
25040 esine - bs - via a. manzoni 57 - tel. e fax 0364 46394

il responsabile del procedimento

giampiero bressanelli

il sindaco

giampiero bressanelli

collaboratori

arch. maura bellicini
ing. roberto comensoli

LEGENDA RETE ECOLOGICA REGIONALE

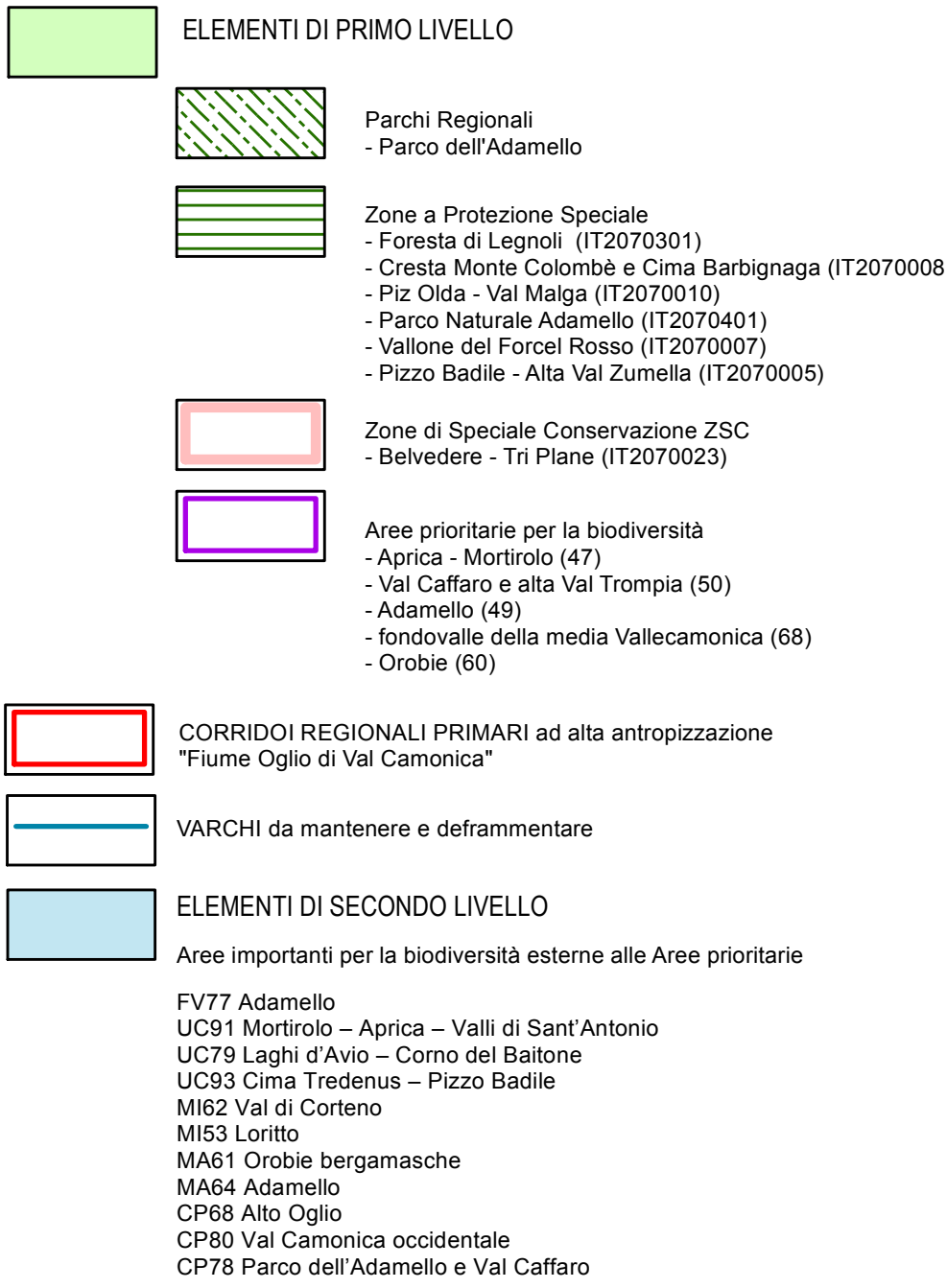

RETE ECOLOGICA REGIONALE

Settore 147 MEDIA VALLE CAMONICA

D.G.R. 30 dicembre 2009 n.8/10962

"Rete Ecologica Regionale: approvazione degli elaborati finali comprensivi del Settore Alpi e Prealpi"

scala 1 : 50.000

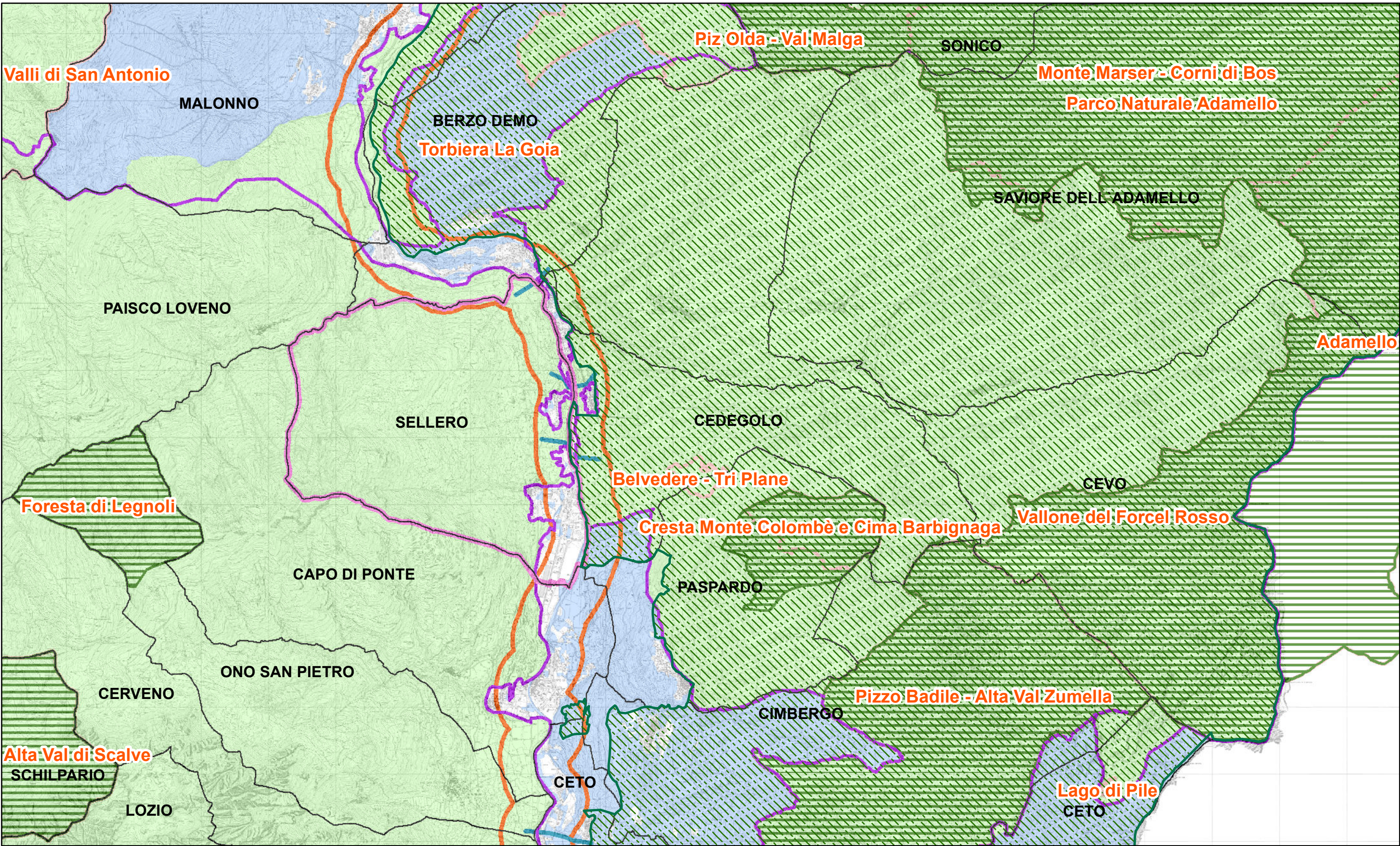

LEGENDA RETE ECOLOGICA E RETE VERDE
ELEMENTI DI SENSIBILITA' AMBIENTALE PROVINCIALE (PTCP 2014)

