

COMUNE DI MARONE
Provincia di BRESCIA

RELAZIONE DI INIZIO MANDATO ANNI 2019 - 2024

(articolo 4-bis del d.lgs. del 6 settembre 2011, n. 149)

La presente relazione viene redatta da province e comuni ai sensi dell'articolo *4-bis* del decreto legislativo 6 settembre 2011, n. 149, recante: "*Meccanismi sanzionatori e premiali relativi a regioni, province e comuni, a norma degli articoli 2, 17, e 26 della legge 5 maggio 2009, n. 42*" per descrivere la situazione economico-finanziaria dell'ente e la misura dell'indebitamento all'inizio del mandato amministrativo avvenuto il 27.05.2019. E' sottoscritta dal Sindaco non oltre il novantesimo giorno dall'inizio del mandato. Sulla base delle risultanze della relazione medesima, il sindaco, ove ne sussistano i presupposti, può ricorrere alle procedure di riequilibrio finanziario vigenti.

L'esposizione di molti dei dati viene riportata secondo uno schema già adottato per altri adempimenti di legge in materia per operare un raccordo tecnico e sistematico fra i vari dati ed anche nella finalità di non aggravare il carico di adempimenti degli enti.

La maggior parte delle tabelle, di seguito riportate, sono desunte dagli schemi dei certificati al bilancio - art. 161 del Tuel e dai questionari inviati dall'organo di revisione economico finanziario alle Sezioni regionali di controllo della Corte dei Conti, ai sensi dell'articolo 1, comma 166 e seguenti della legge n. 266/2005. Pertanto, i dati qui riportati trovano corrispondenza nei citati documenti, oltre che nella contabilità dell'ente.

ORGANI AMMINISTRATIVI

GIUNTA COMUNALE

RINALDI ALESSIO	Sindaco
ZANOTTI MAURO	Vice – Sindaco
NICHETTI SERENA	Assessore alla cultura - pubb. istruzione – turismo
BONTEMPI ENRICA	Assessore alle associazioni e volontariato – commercio
TOLOTTI FABIO	Assessore allo sport – sicurezza – identità e tradizioni locali

CONSIGLIO COMUNALE

RINALDI ALESSIO	}	CONSIGLIERI DI MAGGIORANZA
ZANOTTI MAURO		
NICHETTI SERENA		
BONTEMPI ENRICA		
TOLOTTI FABIO		
GHITTI MARCO		
GUERINI GIULIA		
TOMASI ALESSANDRO		
CRISTINI GIOVANNI		
PEZZOTTI IGOR	}	CONSIGLIERI DI MINORANZA
ZANOTTI GIOVANNI		
TURELLI RAOUL		
RIVA EMANUELE		

STRUTTURA ORGANIZZATIVA

Organigramma: indicare le unità organizzative dell'ente (settori, servizi, uffici, ecc.)

**ORGANIGRAMMA PERSONALE DIPENDENTE
Al 31/12/2018**

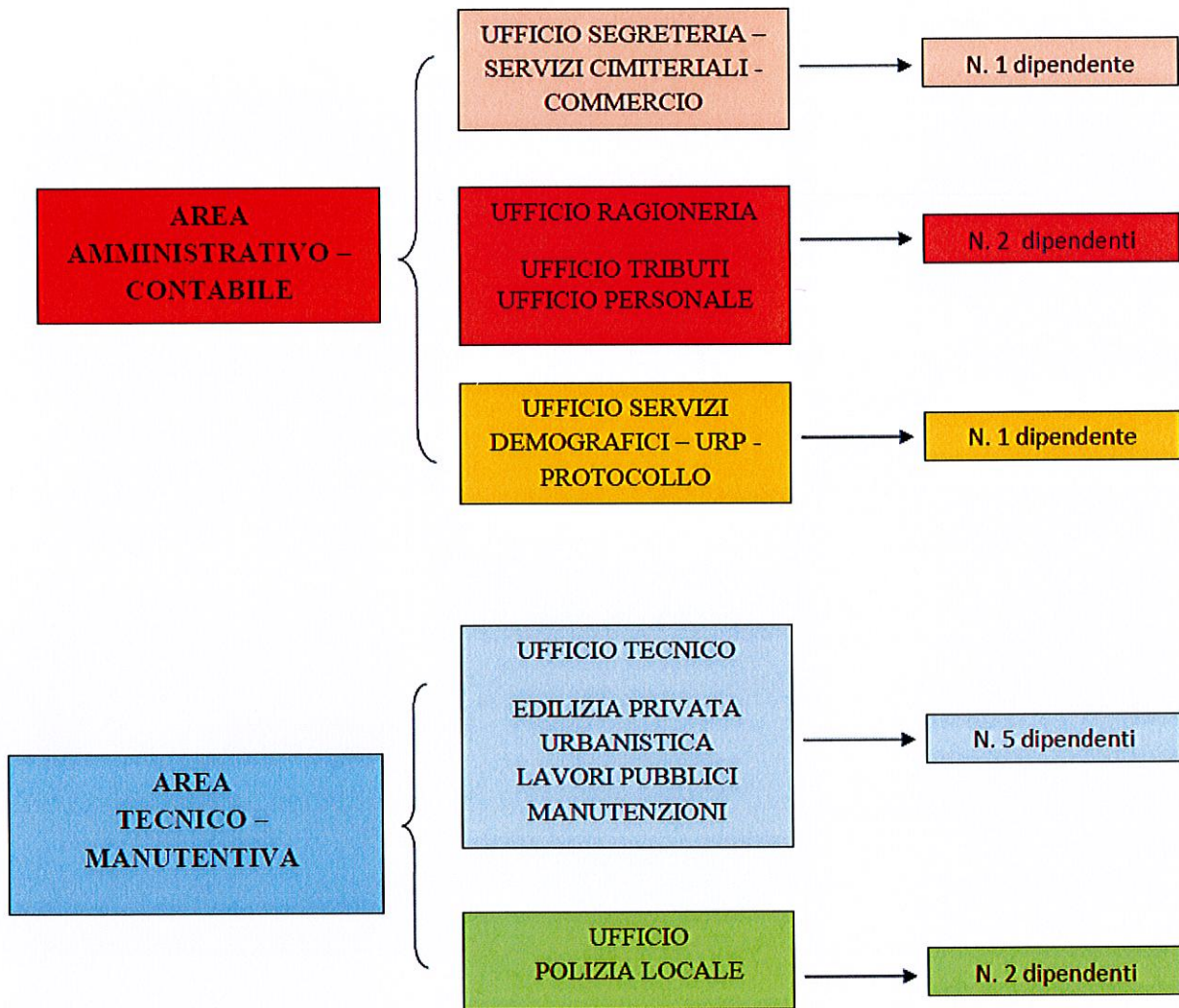

Segretario Comunale : Dott. Giovanni Stanzone

Numero dirigenti 0

Numero posizioni organizzative presenti : n. 1

Numero totale personale dipendente (escluso il Segretario Comunale) n. 11

Situazione di contesto interno:

Si riscontra una situazione di deficiarietà di personale all'interno dell'area tecnico – manutentiva in particolare per quanto riguarda il settore edilizia privata.

CONDIZIONE FINANZIARIA

Condizione finanziaria dell'Ente: Indicare se l'ente, nel mandato amministrativo precedente, ha dichiarato il dissesto finanziario ai sensi dell'art. 244 del TUEL, o il predissesto finanziario ai sensi dell'art. 243-bis.

DISSESTO: NO

PRE-DISSESTO NO

Parametri obiettivi per l'accertamento della condizione di ente strutturalmente deficitario ai sensi dell'art. 242 del TUEL): nessun parametro obiettivo di deficitarietà risulta positivo all'inizio del mandato

POLITICA TRIBUTARIA

IMU: indicare le tre principali aliquote (abitazione principale e relativa detrazione, altri immobili e fabbricati rurali strumentali) alla data di insediamento

Aliquote IMU	2019
Aliquota abitazione principale per cat. A1 – A8 – A9	4 per mille
Detrazione abitazione principale	€ 200,00
Altri immobili	8,6 per mille
Fabbricati rurali e strumentali (solo IMU)	esenti

Addizionale Irpef: aliquota massima applicata, fascia di esenzione ed eventuale differenziazione:

Aliquote addizionale Irpef	2019
Aliquota massima	0,8%
Fascia esenzione	Reddito inferiore o uguale a € 8.000,00
Differenziazione aliquote	NO

Prelievi sui rifiuti: indicare il tasso di copertura e il costo pro-capite

Prelievi sui Rifiuti	2018
Tipologia di Prelievo	TARI
Tasso di Copertura	97,35%
Costo del servizio procapite	€ 104,41

BILANCIO COMUNALE

Bilancio di previsione approvato alla data di insediamento con delibera di Consiglio Comunale n. 9 del 06.03.2019

Sintesi dei dati finanziari dei bilanci dell'ente:

ENTRATE

	ACCERTAMENTI CONSUNTIVO 2018	BILANCIO PREVISIONE 2019
Utilizzo avanzo amministrazione	415.897,87	
FPV parte corrente	63.692,29	
FPV parte capitale	467.197,68	
Titolo I – Entrate di natura tributaria, contributiva e perequativa	1.545.351,52	1.524.715,00
Titolo II - Trasferimenti correnti	80.626,35	82.201,04
Titolo III – Entrate extra- tributarie	732.081,56	699.560,00
Titolo IV – Entrate in conto capitale	586.279,71	3.951.368,15
Titolo V – Entrate da riduzione attività finanziarie		
Titolo VI – Accensione di prestiti		
Titolo VII - Anticipazioni da istituto tesoriere		998.695,00
Titolo IX – Entrate in conto terzi partite di giro	469.592,08	677.500,00
TOTALE	4.360.719,06	7.934.039,19

SPESE

	IMPEGNI CONSUNTIVO 2018	BILANCIO PREVISIONE 2019
Titolo I – Spese correnti	2.123.383,44	2.190.050,58
Titolo II – Spese in conto capitale	1.266.363,89	3.792.568,15
Titolo III – Spese per incremento attività finanziarie		
Titolo IV – Rimborso di prestiti	177.406,89	275.225,46
Titolo V – Chiusura anticipazioni da istituto tesoriere		998.695,00
Titolo VII – Spese in conto terzi partite di giro	469.592,08	677.500,00
TOTALE	4.036.746,30	7.934.039,19

**RENDICONTO DELLA GESTIONE 2018
EQUILIBRI DI BILANCIO**

EQUILIBRIO ECONOMICO - FINANZIARIO			COMPETENZA (ACCERTAMENTI E IMPEGNI IMPUTATI ALL'ESERCIZIO)
Fondo di cassa all'inizio dell'esercizio			822.869,95
A) Fondo pluriennale vincolato per spese correnti iscritto in entrata	(+)		83.692,29
AA) Recupero disavanzo di amministrazione esercizio precedente	(-)		0,00
B) Entrate Titoli 1.00 - 2.00 - 3.00 <i>di cui per estinzione anticipata di prestiti</i>	(+)		2.358.059,43 0,00
C) Entrate Titolo 4.02.06 - Contributi agli investimenti direttamente destinati al rimborso dei prestiti da amministrazioni pubbliche	(+)		0,00
D) Spese Titolo 1.00 - Spese correnti	(-)		2.073.448,83
DD) Fondo pluriennale vincolato di parte corrente (di spesa)	(-)		49.938,81
E) Spese Titolo 2.04 - Trasferimenti in conto capitale	(-)		11.000,00
F) Spese Titolo 4.00 - Quote di capitale ammortato dei mutui e prestiti obbligazionari <i>di cui per estinzione anticipata di prestiti di cui fondo anticipazioni di liquidità (DL 35/2013 e successive modifiche e rfinanziamenti)</i>	(-)		177.408,89 0,00 0,00
G) Somma finale (G=A-AA+B+C-D-DD-E-F)			109.961,39
ALTRE POSTE DIFFERENZIALI, PER ECCEZIONI PREVISTE DA NORME DI LEGGE E DAI PRINCIPI CONTABILI, CHE HANNO EFFETTO SULL'EQUILIBRIO EX ARTICOLO 162, COMMA 6, DEL TESTO UNICO DELLE LEGGI SULL'ORDINAMENTO DEGLI ENTI LOCALI			
H) Utilizzo avanzo di amministrazione per spese correnti <i>di cui per estinzione anticipata di prestiti</i>	(+)		5.573,27 0,00
I) Entrate di parte capitale destinate a spese correnti in base a specifiche disposizioni di legge o dei principi contabili <i>di cui per estinzione anticipata di prestiti</i>	(+)		88.421,00 0,00
L) Entrate di parte corrente destinate a spese di investimento in base a specifiche disposizioni di legge o dei principi contabili	(-)		0,00
M) Entrate da accensione di prestiti destinate a estinzione anticipata dei prestiti	(+)		0,00
EQUILIBRIO DI PARTE CORRENTE (*)	O=G+H+I+L+M		183.955,66

EQUILIBRIO ECONOMICO - FINANZIARIO		COMPETENZA (ACCERTAMENTI E IMPEGNI IMPUTATI ALL'ESERCIZIO)
P) Utilizzo avanzo di amministrazione per spese di investimento	(+)	410.324,80
Q) Fondo pluriennale vincolato per spese in conto capitale iscritto in entrata	(+)	487.197,68
R) Entrate Totali 4.00-5.00-6.00	(+)	588.270,71
C) Entrate Titolo 4.02.06 - Contributi agli investimenti direttamente destinati al rimborso dei prestiti da amministrazioni pubbliche	(-)	0,00
I) Entrate di parte capitale destinate a spese correnti in base a specifiche disposizioni di legge o dei principi contabili	(-)	68.421,00
S1) Entrate Titolo 5.02 per Riscossione crediti di breve termine	(-)	0,00
S2) Entrate Titolo 5.03 per Riscossione crediti di medio-lungo termine	(-)	0,00
T) Entrate Titolo 5.04 relative a Altre entrate per riduzione di attività finanziarie	(-)	0,00
L) Entrate di parte corrente destinate a spese di investimento in base a specifiche disposizioni di legge o dei principi contabili	(+)	0,00
M) Entrate da accensione di prestiti destinate a estinzioni anticipate dei prestiti	(-)	0,00
U) Spese Titolo 2.00 - Spese in conto capitale	(-)	1.040.704,21
UU) Fondo pluriennale vincolato in conto capitale (di spesa)	(-)	225.650,68
V) Spese Titolo 3.01 per Acquisizioni di attività finanziarie	(-)	0,00
E) Spese Titolo 2.04 - Trasferimenti in conto capitale	(+)	11.000,00
EQUILIBRIO DI PARTE CAPITALE $Z = P+Q+R-C-I-S1-S2-T+L-M-U-UU+V+E$		140.017,10

EQUILIBRIO ECONOMICO - FINANZIARIO		COMPETENZA (ACCERTAMENTI E IMPEGNI IMPUTATI ALL'ESERCIZIO)
S1) Entrate Titolo 5.02 per Riscossione crediti di breve termine	(+)	0,00
S2) Entrate Titolo 5.03 per Riscossione crediti di medio-lungo termine	(+)	0,00
T) Entrate Titolo 5.04 relative a Altre entrate per riduzioni di attività finanziarie	(+)	0,00
X1) Spese Titolo 3.02 per Concessione crediti di breve termine	(-)	0,00
X2) Spese Titolo 3.03 per Concessione crediti di medio-lungo termine	(-)	0,00
Y) Spese Titolo 3.04 per Altre spese per incremento di attività finanziarie	(-)	0,00
EQUILIBRIO FINALE $W = Q+Z+S1+S2+T-X1-X2-Y$		323.972,78
Saldo corrente ai fini della copertura degli investimenti pluriennali:		
Equilibrio di parte corrente (Q)		183.955,68
Utilizzo (risultato) di amministrazione per il finanziamento di spese correnti (H)	(-)	5.573,27
Entrate non ricorrendo che non hanno dato copertura a impegni	(-)	0,00
Equilibrio di parte corrente ai fini della copertura degli investimenti pluriennali		178.382,95

Equilibri bilancio previsione 2019

**BILANCIO DI PREVISIONE 2019 - 2020 - 2021
EQUILIBRI DI BILANCIO**

EQUILIBRIO ECONOMICO - FINANZIARIO (1)			COMPETENZA ANNO DI RIFERIMENTO DEL BILANCIO 2019	COMPETENZA ANNO 2020	COMPETENZA ANNO 2021
Fondo di cassa all'inizio dell'esercizio		762.360,17			
A) Fondo pluriennale vincolato per spese correnti	(+)		0,00	13.045,00	13.355,00
AA) Recupero disavanzo di amministrazione esercizio precedente	(-)		0,00	0,00	0,00
B) Entrate Titoli 1.00 - 2.00 - 3.00 di cui per estinzione anticipata di prestiti	(+)		2.306.476,04 0,00	2.308.450,04 0,00	2.313.957,46 0,00
C) Entrate Titolo 4.02.05 - Contributi agli investimenti direttamente destinati al rimborso dei prestiti da amministrazioni pubbliche	(+)		0,00	0,00	0,00
D) Spese Titolo 1.00 - Spese correnti di cui	(-)		2.190.050,58	2.187.529,27	2.192.268,68
- fondo pluriennale vincolato			13.045,00	13.355,00	13.355,00
- fondo crediti dubbia esigibilità			75.800,00	85.845,00	90.985,00
E) Spese Titolo 2.04 - Trasferimenti in conto capitale	(-)		0,00	0,00	0,00
F) Spese Titolo 4.00 - Quota di capitale amm.to dei mutui e prestiti obbligazionari di cui per estinzione anticipata di prestiti di cui Fondo anticipazione di liquidità (DL 35/2013 e successive modifiche e rifinanziamenti)	(-)		275.225,46 90.000,00 0,00	192.765,77 0,00 0,00	192.228,78 0,00 0,00
G) Somma finale (G=A-AA+B+C-D-E-F)			-158.800,00	-58.800,00	-57.185,00
ALTRE POSTE DIFFERENZIALI, PER ECCEZIONI PREVISTE DA NORME DI LEGGE E DA PRINCIPI CONTABILI, CHE HANNO EFFETTO SULL'EQUILIBRIO EX ARTICOLO 162, COMMA 6, DEL TESTO UNICO DELLE LEGGI SULL'ORDINAMENTO DEGLI ENTI					
H) Utilizzo risultato di amministrazione presunto per spese correnti (*) di cui per estinzione anticipata di prestiti	(+)		0,00 0,00	0,00 0,00	0,00 0,00
I) Entrate di parte capitale destinate a spese correnti in base a specifiche disposizioni di legge o dei principi contabili di cui per estinzione anticipata di prestiti	(+)		68.800,00 0,00	59.800,00 0,00	57.185,00 0,00
L) Entrate di parte corrente destinate a spese di investimento in base a specifiche disposizioni di legge o dei principi contabili	(-)		0,00	0,00	0,00
M) Entrate da accensione di prestiti destinate a estinzione anticipata dei prestiti	(+)		0,00	0,00	0,00
EQUILIBRIO DI PARTE CORRENTE (2)		O=G+H+I-L+M	-90.000,00	0,00	0,00

EQUILIBRIO ECONOMICO - FINANZIARIO (1)		COMPETENZA ANNO DI RIFERIMENTO DEL BILANCIO 2019	COMPETENZA ANNO 2020	COMPETENZA ANNO 2021
P) Utilizzo risultato di amministrazione presunto per spese di investimento (a)	(+)	0,00	0,00	0,00
Q) Fondo pluriennale vincolato di entrata per spese in conto capitale	(+)	0,00	2.325.000,00	0,00
R) Entrate Titoli 4.00-5.00-6.00	(+)	3.951.368,15	222.945,56	123.185,00
C) Entrate Titolo 4.02.06 - Contributi agli investimenti direttamente destinati al rimborso dei prestiti da amministrazioni pubbliche	(-)	0,00	0,00	0,00
I) Entrate di parte capitale destinate a spese correnti in base a specifiche disposizioni di legge o dei principi contabili	(-)	68.800,00	58.800,00	57.185,00
S1) Entrate Titolo 5.02 per Riscossioni di crediti	(-)	0,00	0,00	0,00
S2) Entrate Titolo 5.03 per Riscossione crediti di medio-lungo termine	(-)	0,00	0,00	0,00
T) Entrate Titolo 5.04 relative a Altre entrate per riduzioni di attività finanziaria	(-)	0,00	0,00	0,00
L) Entrate di parte corrente destinate a spese di investimento in base a specifiche disposizioni di legge o dei principi contabili	(+)	0,00	0,00	0,00
M) Entrate da accensione di prestiti destinate a estinzione anticipata dei prestiti	(-)	0,00	0,00	0,00
U) Spese Titolo 2.00 - Spese in conto capitale di cui fondo pluriennale vincolato	(-)	3.792.588,15 2.325.000,00	2.489.145,56 0,00	66.000,00 0,00
V) Spese Titolo 3.01 per Acquisizioni di attività finanziarie	(-)	0,00	0,00	0,00
E) Spese Titolo 2.04 - Trasferimenti in conto capitale	(+)	0,00	0,00	0,00
EQUILIBRIO DI PARTE CAPITALE Z = P+Q+R-C-I-S1-S2-T+L-M-U-V+E		90.000,00	0,00	0,00
S1) Entrate Titolo 5.02 per Riscossione crediti di breve termine	(+)	0,00	0,00	0,00
S2) Entrate Titolo 5.03 per Riscossione crediti di medio-lungo termine	(+)	0,00	0,00	0,00
T) Entrate Titolo 5.04 relative a Altre entrate per riduzioni di attività finanziaria	(+)	0,00	0,00	0,00
X1) Spese Titolo 3.02 per Concessione crediti di breve termine	(-)	0,00	0,00	0,00
X2) Spese Titolo 3.03 per Concessione crediti di medio-lungo termine	(-)	0,00	0,00	0,00
Y) Spese Titolo 3.04 per Altre spese per acquisizioni di attività finanziarie	(-)	0,00	0,00	0,00
EQUILIBRIO FINALE W = O+Z+S1+S2+T-X1-X2-Y		0,00	0,00	0,00
Saldo corrente ai fini della copertura degli investimenti pluriennali: (a)				
Equilibrio di parte corrente (O)		-90.000,00	0,00	0,00
Utilizzo risultato di amministrazione per il finanziamento di spese correnti (H)	(-)	0,00	0,00	0,00
Equilibrio di parte corrente ai fini della copertura degli investimenti pluriennali	(o-h)	-90.000,00	0,00	0,00

Prospetto dimostrativo del risultato di amministrazione 2018

		GESTIONE		
		RESIDUI	COMPETENZA	TOTALE
Fondo cassa al 1° Gennaio				822.689,95
RISCOSSIONI	(+)	802.818,46	2.831.335,59	3.634.154,05
PAGAMENTI	(-)	669.748,41	2.994.735,42	3.664.483,83
SALDO DI CASSA AL 31 DICEMBRE	(=)			762.380,17
PAGAMENTI per azioni esecutive non regolarizzate al 31 dicembre	(-)			0,00
FONDO DI CASSA AL 31 DICEMBRE	(=)			762.380,17
RESIDUI ATTIVI <i>di cui derivanti da accertamenti di tributi effettuati sulla base della stima del dipartimento delle finanze</i>	(+)	625.225,46	582.505,63	1.277.821,09 219.875,58
RESIDUI PASSIVI	(-)	37.367,43	766.414,39	803.781,82
FONDO PLURIENNALE VINCOLATO PER SPESE CORRENTI (1)	(-)			49.938,81
FONDO PLURIENNALE VINCOLATO PER SPESE IN CONTO CAPITALE (1)	(-)			225.659,68
RISULTATO DI AMMINISTRAZIONE AL 31 DICEMBRE 2018 (A) (2)	(=)			960.802,95

Composizione del risultato di amministrazione al 31 dicembre 2018:		
Parte accantonata (3)		
Fondo crediti di dubbia esigibilità al 31/12/2018 (4)		582.092,74
Accantonamento residui perenti al 31/12/2018 (solo per le regioni) (5)		0,00
Fondo anticipazioni di liquidità DL 35 del 2013 e successive modifiche		0,00
Fondo perdite società partecipate		0,00
Fondo contenzioso		30.000,00
Altri accantonamenti		4.197,28
	Totale parte accantonata (B)	616.290,02
Parte vincolata		
Vincoli derivanti da leggi e dai principi contabili		25.611,00
Vincoli derivanti da trasferimenti		0,00
Vincoli derivanti dalla contrazione di mutui		0,00
Vincoli formalmente attribuiti dall'ente		0,00
Altri vincoli		0,00
	Totale parte vincolata (C)	25.611,00
Parte destinata agli investimenti		0,00
	Totale parte destinata agli investimenti (D)	0,00
	Totale parte disponibile (E=A-B-C-D)	318.901,93
<i>Se E è negativo, tale importo è iscritto tra le spese del bilancio di previsione come disavanzo da ripianare (6)</i>		

Analisi anzianità dei residui.

Residui attivi al 31.12.2018	Residui ani precedenti	Competenza 2018	Totale residui consuntivo 2018
Titolo 1 - Entrate tributarie	291.791,89	307.803,37	599.595,26
Titolo 2 - Trasferimenti da Stato, regione ed altri enti pubblici	0,00	10.498,03	10.498,03
Titolo 3 - Entrate extratributarie	364.409,01	176.073,89	540.482,90
Totale	656.200,90	494.375,29	1.150.576,19
Conto capitale			
Titolo 4 - Entrate da alienazioni e trasferimenti di capitale	25.857,55	84.130,25	109.987,80
Titolo 5 - Entrate derivanti da accensioni di prestiti	0	0,00	0,00
Totale	25.857,55	84.130,25	109.987,80
Titolo 6 - Entrate da servizi per conto di terzi	13167,01	4.090,09	17.257,10
Totale generale	695.225,46	582.595,63	1.277.821,09

Residui passivi al 31.12.2018	Residui ani precedenti	Competenza 2018	Totale residui da consuntivo 2018
Titolo 1 - Spese correnti	3.828,38	288.813,10	292.641,48
Titolo 2 - Spese in conto capitale	2.537,60	395.413,52	397.951,12
Titolo 3 - Rimborso di prestiti	-	-	-
Titolo 4 - Spese per servizi per conto terzi	31.001,45	82.187,77	113.189,22
Totale generale	37.367,43	766.414,39	803.781,82

PAREGGIO DI BILANCIO (ex Patto di Stabilità interno)

Indicare la posizione dell'ente rispetto agli adempimenti del Pareggio di Bilancio - ex patto di stabilità interno- ; (indicare "S" se è soggetto al patto; "NS" se non è soggetto; indicare "E" se è stato escluso dal patto per disposizioni di legge):

S

Indicare se nell'anno precedente all'insediamento l'ente è risultato inadempiente al Pareggio di Bilancio (ex patto di stabilità interno):

NO

INDEBITAMENTO DELL'ENTE

Indicare le entrate derivanti da accensioni di prestiti al 31 dicembre esercizio n-1 (Tit. V ctg. 2-4).

	2018
Residuo debito finale	2.029.318,77
Popolazione residente	3.165
Rapporto tra residuo debito e popolazione residente	641,17549668

Rispetto del limite di indebitamento

	2014	2015	2016	2017	2018
Incidenza percentuale degli interessi passivi sulle entrate correnti (art. 204TUEL)	4,77%	4,38%	4,26%	4,34%	3,89 %

	2019	2020	2021		
Incidenza percentuale degli interessi passivi sulle entrate correnti (art. 204TUEL)	3,51%	3,12%	2,81%		

ANTICIPAZIONE DI TESORERIA (art. 222 Tuel)

Importo massimo concedibile: € 0

Importo concesso € 0

UTILIZZO STRUMENTI DI FINANZA DERIVATA:

L'ente non ha in corso contratti relativi a strumenti derivati.

CONTO DEL PATRIMONIO IN SINTESI..

ANNO 2018

STATO PATRIMONIALE - ATTIVO

STATO PATRIMONIALE (ATTIVO)		2018		2017		ref. art.24-24 CC	ref. DM 254/95
A) CREDITI vs. LO STATO ED ALTRE AMMINISTRAZIONI PUBBLICHE PER LA PARTECIPAZIONE AL FONDO DI DOTAZIONE		0,00	0,00	0,00	0,00	A	A
TOTALE CREDITI vs PARTECIPANTI (A)		0,00	0,00	0,00	0,00		
B) IMMOBILIZZAZIONI							
<i>immobilizzazioni immateriali</i>							
I	1	Costi di impianto e di ampliamento	0,00	0,00		BI	BI
	2	Costi di ricerca sviluppo e pubblicità	0,00	0,00		BI1	BI1
	3	Diritti di brevetto ed utilizzazione opere dell'ingegno	0,00	0,00		BI2	BI2
	4	Concessioni, licenze, marchi e diritti simile	0,00	0,00		BI3	BI3
	5	Avviamento	0,00	0,00		BI4	BI4
	6	Immobilizzazioni in corso ed acconti	0,00	0,00		BI5	BI5
	9	Altre	30.874,49	35.881,37		BI6	BI6
Totale immobilizzazioni immateriali		30.874,49	35.881,37			BI7	BI7
<i>immobilizzazioni materiali (3)</i>							
II	1	Beni demaniali	9.635,946,44	9.637.697,35			
	1.1	Terreni	79.417,25	79.417,25			
	1.2	Fabbricati	0,00	0,00			
	1.3	Infrastrutture	9.556.429,19	9.558.280,10			
	1.9	Altri beni demaniali	0,00	0,00			
III	2	Altre immobilizzazioni materiali (3)	16.531.978,67	16.539.116,26		BI11	BI11
	2.1	Terroni	7.865.702,76	7.853.177,76			
	a	- di cui in leasing finanziario	0,00	0,00			
	2.2	Fabbricati	8.639.911,64	8.646.981,74			
	a	- di cui in leasing finanziario	0,00	0,00			
	2.3	Impianti e macchinari	25.144,27	28.417,99		BI12	BI12
	a	- di cui in leasing finanziario	0,00	0,00			
	2.4	Attrezzature industriali e commerciali	0,00	0,00		BI13	BI13
	2.5	Mezzi di trasporto	0,00	0,00			
	2.6	Macchine per ufficio e hardware	1.220,00	10.538,77			
	2.7	Mobili e arredi	0,00	0,00			
	2.8	Infrastrutture	0,00	0,00			
	2.99	Altri beni materiali	0,00	0,00			
	3	Immobilizzazioni in corso ed acconti	187.400,06	0,00		BI15	BI15
Totale immobilizzazioni materiali		26.335.225,17	26.176.813,61				
<i>immobilizzazioni finanziarie (1)</i>							
IV	1	Partecipazioni in	80.258,23	80.258,23		BI11	BI11
	a	- imprese controllate	80.000,00	80.000,00		BI11a	BI11a
	b	- imprese partecipate	258,23	258,23		BI11b	BI11b
	c	- altri soggetti	0,00	0,00			
	2	Crediti verso	0,00	0,00		BI12	BI12
	a	- altre amministrazioni pubbliche	0,00	0,00			
	b	- imprese controllate	0,00	0,00		BI12a	BI12a
	c	- imprese partecipate	0,00	0,00		BI12b	BI12b
	d	- altri soggetti	0,00	0,00		BI12c BI12d	BI12c BI12d

STATO PATRIMONIALE (ATTIVO)		2018	2017	ref. art.2424 CC	nt. Ddt 26/4/95
3	Altri titoli	0,00	0,00	BIII3	
	Totale immobilizzazioni finanziarie	80.258,23	80.258,23		
	TOTALE IMMOBILIZZAZIONI (B)	26.446.357,89	26.292.953,21		
I	C) ATTIVO CIRCOLANTE				
	Rimanenze	0,00	0,00	CI	CI
	Totale rimanenze	0,00	0,00		
II	Crediti (2)				
1	Crediti di natura tributaria	500.505,26	640.508,47		
	a - crediti da tributi destinati al finanziamento della sanità	0,00	0,00		
	b - altri crediti da tributi	500.505,26	640.508,47		
	c - crediti da Fondi perequativi	0,00	0,00		
2	Crediti per trasferimenti e contributi	10.498,03	35.193,68		
	a - verso amministrazioni e obbligate	1.905,45	35.193,68		
	b - imprese controllate	0,00	0,00	CI2	CI2
	c - imprese partecipate	8.592,58	0,00	CI3	CI3
	d - verso altri soggetti	0,00	0,00		
3	Verso clienti ed utenti	218.549,13	822.054,86	CI1	CI1
4	Altri Crediti	449.179,67	36.987,36		
	a - verso/bancho	0,00	0,00		
	b - per attività svolta per terzi	17.257,10	24.810,18	CI5	CI5
	c - altri	431.921,57	12.166,18		
	Totale crediti	1.277.821,09	1.534.834,37		
III	Attività finanziarie che non costituiscono immobilizzi				
1	Partecipazioni	0,00	0,00	CI11,2,3,4,5	CI11,2,3
2	Altri titoli	0,00	0,00	CI15	CI15
	Totale attività finanziarie che non costituiscono immobilizzi	0,00	0,00		
IV	Disponibilità liquide				
1	Conto di tesoreria	762.360,17	822.689,95		
	a - Istituto Tesoriere	762.360,17	822.689,95		
	b - presso Banca d'Italia	0,00	0,00		
2	Altri depositi bancari e postali	0,00	0,00	CIV1	CIV1b e CIV1c
3	Denaro e valori in cassa	0,00	0,00	CIV2 e CIV3	CIV2 e CIV3
4	Altri conti presso la tesoreria statale intestati all'ente	0,00	0,00		
	Totale disponibilità liquide	762.360,17	822.689,95		
	TOTALE ATTIVO CIRCOLANTE (C)	2.040.181,26	2.357.524,32		
D) RATEI E RISCONTI					
1	Ratei attivi	0,00	0,00	D	D
2	Risconti attivi	0,00	0,00	D	D
	TOTALE RATEI E RISCONTI (D)	0,00	0,00		
	TOTALE DELL'ATTIVO (A+B+C+D)	28.486.539,15	28.650.477,53		

(1) con separata indicazione degli importi esigibili entro l'esercizio successivo.

(2) con separata indicazione degli importi esigibili oltre l'esercizio successivo.

(3) con separata indicazione degli importi relativi a beni indisponibili.

STATO PATRIMONIALE - PASSIVO

STATO PATRIMONIALE (PASSIVO)		2018	2017	nif. art. 2424 CC	nif. DM 26/4/95
A) PATRIMONIO NETTO					
I	Fondo di dotazione	13.366.777,91	13.366.777,91	AI	AI
II	Riserve	9.682.446,37	9.674.460,39		
	a - da risultato economico di esercizi precedenti	44.749,02	36.763,04	AIV, AV, AVI, AVII, AVII	AIV, AV, AVI, AVII, AVII
	b - da capitale	0,00	0,00	AII, AIII	AII, AIII
	c - da permessi di costruire	1.850,91	0,00		
	d - riserve indisponibili per beni demaniali e patrimoniali indisponibili e per i beni culturali	9.635.846,44	9.637.697,35		
	e - altre riserve indisponibili	0,00	0,00		
III	Risultato economico dell'esercizio	3.637,16	7.985,98	AIX	AIX
TOTALE PATRIMONIO NETTO (A)		23.052.861,44	23.049.224,28		
B) FONDI PER RISCHI ED ONERI					
1	Per trattamento di quiescenza	0,00	0,00	B1	B1
2	Per imposte	0,00	0,00	B2	B2
3	Altri	616.290,02	470.107,80	B3	B3
TOTALE FONDI RISCHI ED ONERI (B)		616.290,02	470.107,80		
C) TRATTAMENTO DI FINE RAPPORTO		0,00	0,00	C	C
TOTALE T.F.R. (C)		0,00	0,00		
D) DEBITI (1)					
1	Debiti da finanziamento	2.029.318,41	2.206.725,30		
	a - prestiti obbligazionari	0,00	0,00	D1e D2	D1
	b - w/altre amministrazioni pubbliche	0,00	0,00		
	c - verso banche e tesoriere	2.029.318,41	2.206.725,30	D4	D3 e D4
	d - verso altri finanziatori	0,00	0,00	D5	
2	Debiti verso fornitori	292.641,48	320.693,59	D7	D6
3	Accconti	0,00	0,00	D6	D5
4	Debiti per trasferimenti e contributi	0,00	0,00		
	a - enti finanziati dal servizio sanitario nazionale	0,00	0,00		
	b - altre amministrazioni pubbliche	0,00	0,00	D9	D8
	c - imprese controllate	0,00	0,00	D10	D9
	d - imprese partecipate	0,00	0,00		
	e - altri soggetti	0,00	0,00		
5	Altri debiti	511.140,34	424.212,72	D12, D13, D14	D11, D12, D13
	a - tributari	0,00	0,00		
	b - verso istituti di previdenza e sicurezza sociale	0,00	0,00		
	c - per attività svolta per terzi (2)	113.189,22	95.281,60		
	d - altri	397.951,12	328.931,12		
TOTALE DEBITI (D)		2.853.100,23	2.951.621,61		

STATO PATRIMONIALE (PASSIVO)			
E) RATEI E RISCONTI E CONTRIBUTI AGLI INVESTIMENTI			
	2018	2017	nif. art. 2424 CC
I			
Ratei passivi			
II			
Risconti passivi			
1			
Contributi agli investimenti			
a - da altre amministrazioni pubbliche	1.984.287,46	2.179.523,84	E
b - da altri soggetti	1.984.287,46	2.179.523,84	E
2			
Concessioni pluriennali	596.327,02	721.378,95	
3			
Altri risconti passivi	0,00	0,00	
	1.984.287,46	2.179.523,84	
	TOTALE RATEI E RISCONTI (E)	2.179.523,84	
	28.486.539,15	28.650.477,53	
	TOTALE DEL PASSIVO (A+B+C+D+E)	28.650.477,53	
CONTI D'ORDINE			
1) Impegni su esercizi futuri			
2) Beni di terzi in uso	275.596,49	467.197,68	
3) Beni dati in uso a terzi	0,00	0,00	
4) Garanzie prestate a amministrazioni pubbliche	0,00	0,00	
5) Garanzie prestate a imprese controllate	0,00	0,00	
6) Garanzie prestate a imprese partecipate	0,00	0,00	
7) Garanzie prestate a altre imprese	0,00	0,00	
	275.596,49	467.197,68	
	TOTALE CONTI D'ORDINE	467.197,68	

(1) Con separata indicazione degli importi esigibili oltre l'esercizio successivo.

(2) Non comprende i debiti derivanti dall'attività di sostituto di imposta. I debiti derivanti da tale attività sono considerati nelle voci 5 a) e b).

Conto economico in sintesi (esercizio n-1)

CONTO ECONOMICO		2018	2017	ricicamento art. 2425 cc	ricicamento DM 26/4/95
A) COMPONENTI POSITIVI DELLA GESTIONE					
1	Proventi da tributi	1.121.726,36	1.128.819,50		
2	Proventi da fondi perequativi	423.825,16	433.874,17		
3	Proventi da trasferimenti e contributi	80.826,35	89.656,26		
a	- proventi da trasferimenti correnti	80.826,35	89.656,26		A5c
b	- quota annuale di contributi agli investimenti	0,00	0,00		E20c
c	- contributi agli investimenti	0,00	0,00		
4	Ricavi delle vendite e prestazioni e proventi da servizi pubblici	304.499,83	341.602,64	A1	A1a
a	- proventi derivanti dalla gestione dei beni	179.677,55	155.427,14		
b	- ricavi della vendita di beni	0,00	0,00		
c	- ricavi e proventi dalla prestazione di servizi	124.822,28	186.175,50		
5	Variazioni nelle rimanenze di prodotti in corso di lavorazione, etc. (+/-)	0,00	0,00	A2	A2
6	Variazione dei lavori in corso su ordinazione	0,00	0,00	A3	A3
7	Incrementi di immobilizzazioni per lavori interni	0,00	0,00	A4	A4
8	Altri ricavi e proventi diversi	426.688,65	402.915,42	A5	A5 a e b
TOTALE COMPONENTI POSITIVI DELLA GESTIONE (A)		2.357.166,35	2.396.867,99		
B) COMPONENTI NEGATIVI DELLA GESTIONE					
9	Acquisto di materie prime e/o beni di consumo	54.006,49	50.901,40	D6	D6
10	Prestazioni di servizi	1.003.894,00	1.096.617,35	B7	B7
11	Utilizzo beni di terzi	0,00	0,00	B8	B8
12	Trasferimenti e contributi	322.208,29	298.109,14		
a	- trasferimenti correnti	322.208,29	298.109,14		
b	- contributi agli investimenti ad Amministrazioni pubbliche	0,00	0,00		
c	- contributi agli investimenti ad altri soggetti	0,00	0,00		
13	Personale	505.379,78	477.298,77	B9	B9
14	Ammortamenti e svalutazioni	755.617,82	755.705,57	B10	B10
a	- ammortamenti di immobilizzazioni immateriali	35.881,37	58.085,06	B10a	B10a
b	- ammortamenti di immobilizzazioni materiali	719.736,45	697.620,51	B10b	B10b
c	- altre svalutazioni delle immobilizzazioni	0,00	0,00	B10c	B10c
d	- svalutazione dei crediti	0,00	0,00	B10d	B10d
15	Variazioni nelle rimanenze di materie prime e/o beni di consumo (+/-)	0,00	0,00	B11	B11
16	Accantonamenti per rischi	202.136,22	89.234,00	B12	B12
17	Altri accantonamenti	0,00	0,00	B13	B13
18	Oneri diversi di gestione	48.209,89	0,00	B14	B14
TOTALE COMPONENTI NEGATIVI DELLA GESTIONE (B)		2.891.452,49	2.767.866,23		
DIFFERENZA FRA COMPONENTI POSITIVI E NEGATIVI DELLA GESTIONE (A-B)		-534.286,14	-370.998,24		

CONTO ECONOMICO		2018	2017	riferimento art. 24.25 cc	riferimento DM 26/4/95
C) PROVENTI ED ONERI FINANZIARI					
<i>Proventi finanziari</i>					
19	Proventi da partecipazioni:				
	a - da società controllate	892,88	0,00	C15	C15
	b - da società partecipate	0,00	0,00		
	c - da altri soggetti	892,88	0,00		
	Altri proventi finanziari	0,20	0,26	C16	C16
	Totale proventi finanziari	893,08	0,26		
<i>Oneri finanziari</i>					
21	Interessi ed altri oneri finanziari	88.473,38	95.371,30	C17	C17
	a - interessi passivi	88.473,38	95.371,30		
	b - altri oneri finanziari	0,00	0,00		
	Totale oneri finanziari	88.473,38	95.371,30		
	TOTALE PROVENTI ED ONERI FINANZIARI (C)	-87.580,30	-95.371,04		
D) RETTIFICHE DI VALORE ATTIVITA' FINANZIARIE					
22	Rivalutazioni	0,00	0,00	D18	D18
23	Svalutazioni	0,00	0,00	D19	D19
	TOTALE RETTIFICHE (D)	0,00	0,00		
E) PROVENTI ED ONERI STRAORDINARI					
24	Proventi straordinari	676.778,40	534.984,26	E20	E20
	a - proventi da permessi di costruire	68.421,00	0,00		
	b - proventi da trasferimenti in conto capitale	0,00	0,00		
	c - sopravvenienze attive e insussistenze del passivo	7.780,47	507.701,64	E20b	E20b
	d - plusvalenze patrimoniali	600.576,93	27.282,62	E20c	E20c
	e - altri proventi straordinari	0,00	0,00		
	Totale proventi straordinari	676.778,40	534.984,26		
25	Oneri straordinari	0,00	2.040,49	E21	E21
	a - trasferimenti in conto capitale	0,00	0,00		
	b - sopravvenienze passive e insussistenze del attivo	0,00	2.040,49	E21b	E21b
	c - minusvalenze patrimoniali	0,00	0,00	E21a	E21a
	d - altri oneri straordinari	0,00	0,00	E21d	E21d
	Totale oneri straordinari	0,00	2.040,49		
	TOTALE PROVENTI ED ONERI STRAORDINARI (E)	676.778,40	532.943,77		
	RISULTATO PRIMA DELLE IMPOSTE (A-B+C+D+E)	54.911,96	66.574,49		
26	Imposte	51.274,80	58.588,51	E22	E22
27	RISULTATO DELL'ESERCIZIO	3.637,16	7.985,98	E23	E23



Li 21.08.2019.

II SINDACO