

# comune di gianico

provincia di brescia

# Piano di Governo del Territorio

## documento di piano

carta condivisa del paesaggio:  
componenti del paesaggio urbano

# dp 3f

aprile 2010  
scala 1:5000

aggiornamenti

**IN ACCOGLIMENTO DELLE OSSERVAZIONI  
E DEL PARERE DELLA PROVINCIA  
DI COMPATIBILITA' AL P.T.C.P.**

ADOTTATO dal Consiglio Comunale con Delibera n° 30  
del 30 ottobre 2009

APPROVATO dal Consiglio Comunale con Delibera n° 9  
del 22 aprile 2010

**pianificazione e coordinamento**  
arch. claudio nodari • arch. mauro bellicini • arch. carlo fasser • arch. ariela rivetta

claudio nodari architetto ORDINE DEGLI ARCHITETTI DELLA PROVINCIA DI BRESCIA 544	mauro bellicini architetto ORDINE DEGLI ARCHITETTI DELLA PROVINCIA DI BRESCIA 1245	carlo fasser architetto ORDINE DEGLI ARCHITETTI DELLA PROVINCIA DI BRESCIA 1517	ariela rivetta architetto ORDINE DEGLI ARCHITETTI DELLA PROVINCIA DI BRESCIA 1509
--	--	---	---

**valutazione ambientale strategica**  
ing. marcella salvetti

marcella salvetti ingegnere ORDINE DEGLI INGEGNERI DELLA PROVINCIA DI BRESCIA 4593
--

**il responsabile  
del procedimento**  
mario pendoli

**il sindaco**  
mario pendoli

**claudio nodari architetto**

studio di architettura e urbanistica

25040 esine - bs - via a. manzoni 57 - tel. e fax 0364.46394

**collaborazione**  
dott.for. marco sangalli

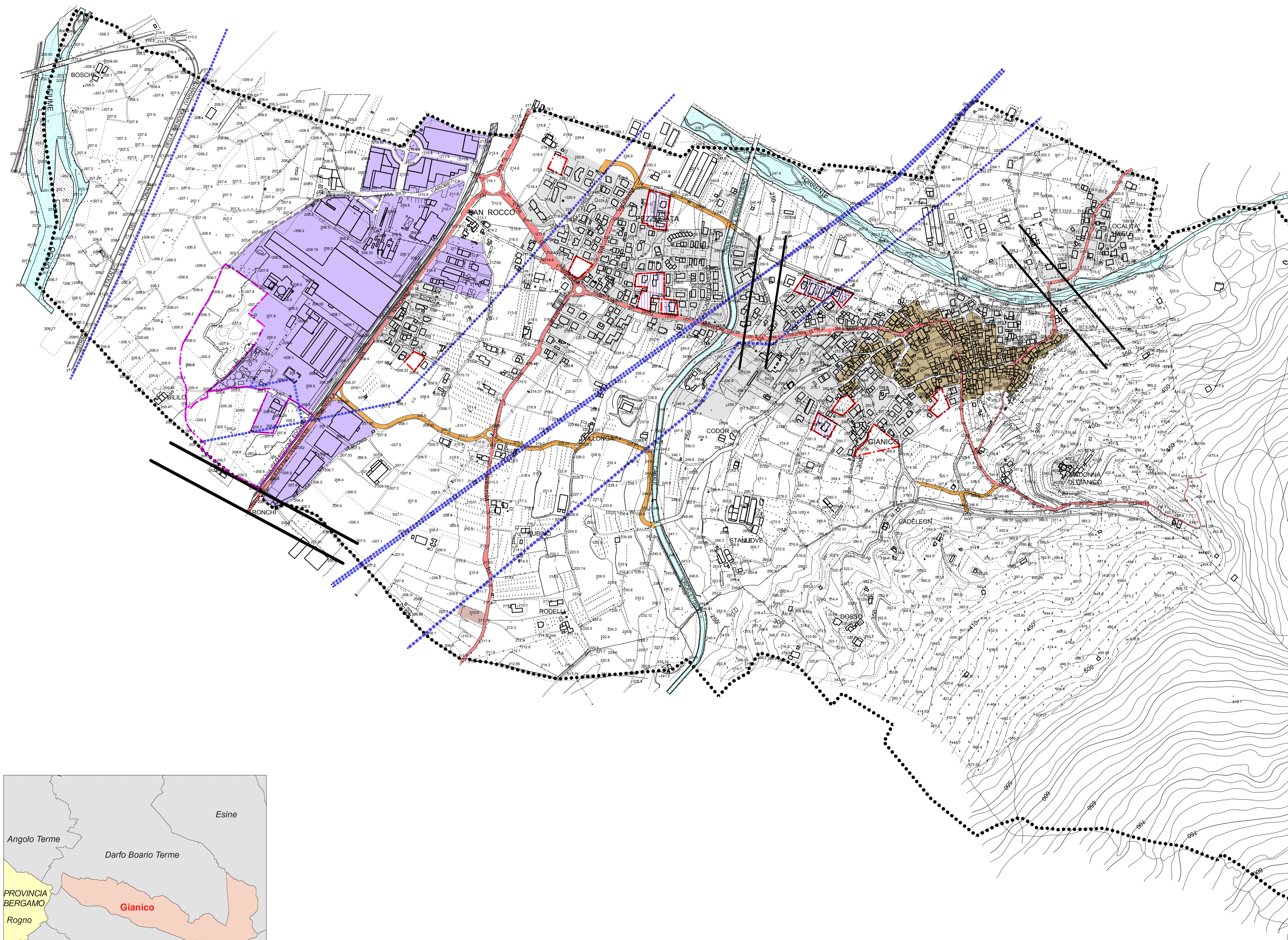

### LEGENDA

- nuclei di antica formazione
- tessuto urbano residenziale consolidato
- tessuto urbano artigianale/produttivo consolidato
- aree con attrezzature tecnologiche
- aree impegnate dal P.R.G. vigente (destinazione non produttiva)
- aree impegnate dal P.R.G. vigente (destinazione produttiva)
- ambiti in fase di attuazione (destinazione non produttiva)
- ambiti delle trasformazioni condizionate
- elettrodotti
- rete stradale esistente
- rete stradale progetto
- rete ferroviaria
- corsi d'acqua
- confine comunale