

comune di gianico

provincia di brescia

Piano di Governo del Territorio

piano delle regole
azzonamento del territorio montano

pr 1

IN ACCOGLIMENTO DELLE OSSERVAZIONI
E DEL PARERE DELLA PROVINCIA
DI COMPATIBILITA' AL P.T.C.P.

ADOTTATO dal Consiglio Comunale con Delibera n° 30
del 30 ottobre 2009

APPROVATO dal Consiglio Comunale con Delibera n° 9
del 22 aprile 2010

planificazione e coordinamento
arch. claudio nodari • arch. mauro bellicini • arch. carlo fasser • arch. ariela rivetta

CLAUDIO NODARI ARCHITETTO ORDINE DEGLI ARCHITETTI DELLA PROVINCIA DI BRESCIA 544	MAURO BELLICINI ARCHITETTO ORDINE DEGLI ARCHITETTI DELLA PROVINCIA DI BRESCIA 1265	CARLO FASSER ARCHITETTO ORDINE DEGLI ARCHITETTI DELLA PROVINCIA DI BRESCIA 1519	ARIELA RIVETTA ARCHITETTO ORDINE DEGLI ARCHITETTI DELLA PROVINCIA DI BRESCIA 1809
--	--	---	---

valutazione ambientale strategica
ing. marcella salvetti

MARCELLA SALVETTI INGEGNERA ORDINE DEGLI INGEGNERI DELLA PROVINCIA DI BRESCIA 490

claudio nodari architetto

studio di architettura e urbanistica
25040 esine - bs - via a. manzoni 57 - tel. e fax 0364.46394

aprile 2010
scala 1:10000

aggiornamenti

il responsabile
del procedimento
mario pendoli

il sindaco
mario pendoli

collaborazione

dott. for. marco sangalli

protocollo

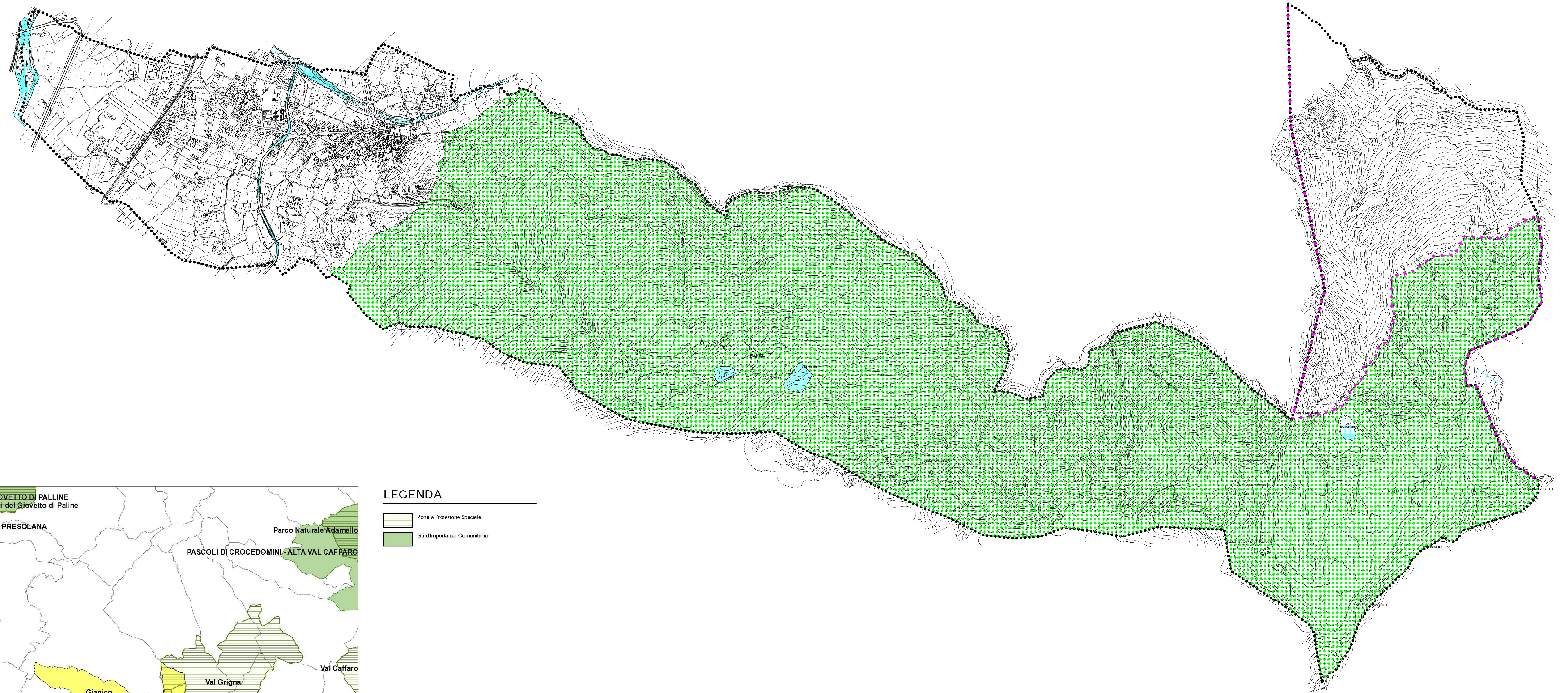

LEGENDA

- E2 zone agricole montane-boschive
- E3 zone agricole a protezione speciale (ZPS "Val Grigna" IT2070303)
- zona a verde pubblico
- zone d'acqua
- zone ferroviarie
- confine comunale

SITI RETE NATURA 2000

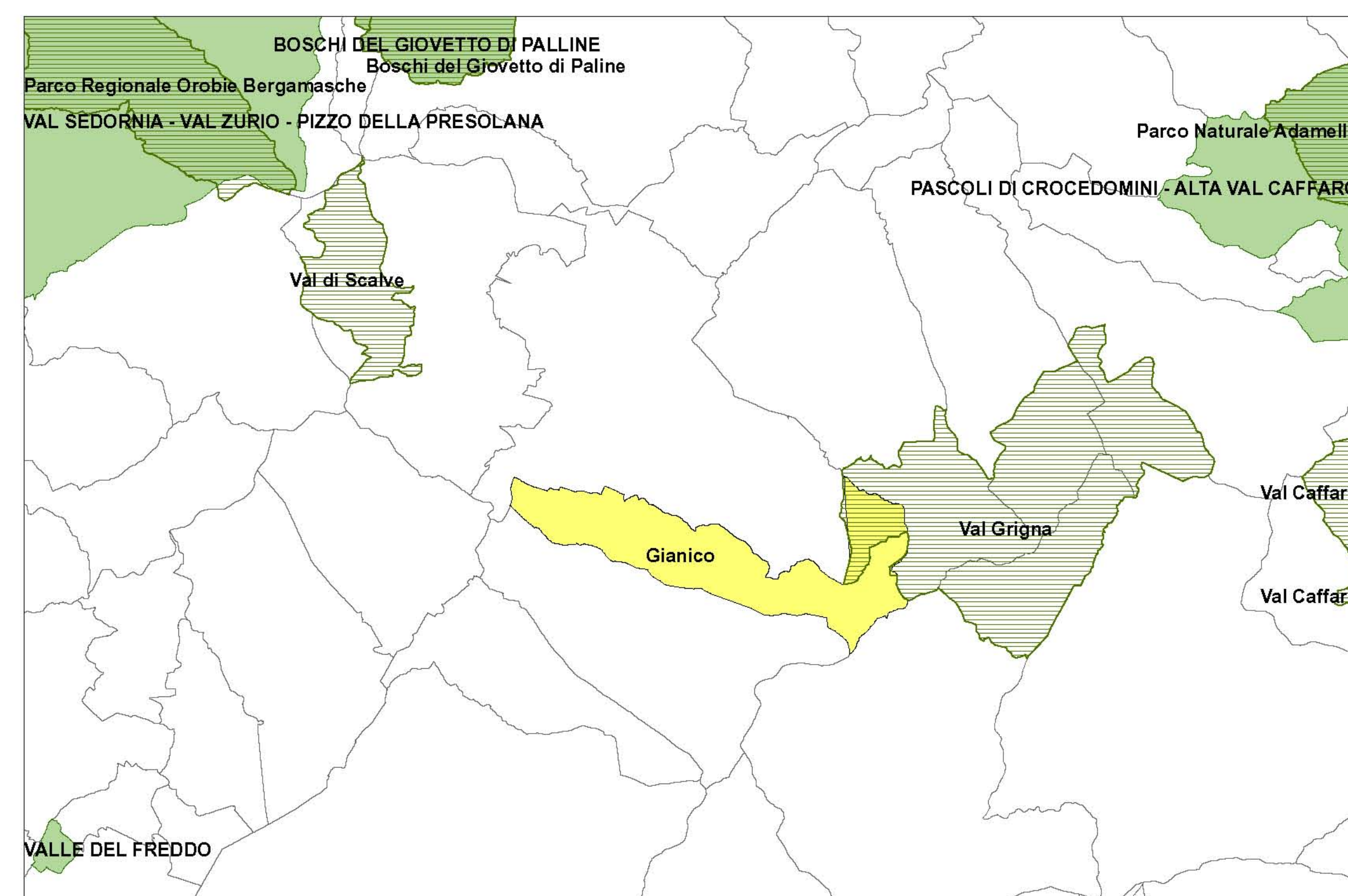

LEGENDA

- Zone a Protezione Speciale
- Siti d'Importanza Comunitaria

1:100.000

