

# comune di gianico

provincia di brescia

# Piano di Governo del Territorio

## documento di piano

carta condivisa del paesaggio:  
componenti del paesaggio storico culturale

### dp 3e

aprile 2010  
scala 1:5000

aggiornamenti

**IN ACCOGLIMENTO DELLE OSSERVAZIONI  
E DEL PARERE DELLA PROVINCIA  
DI COMPATIBILITÀ AL P.T.C.P.**

ADOTTATO dal Consiglio Comunale con Delibera n° 30  
del 30 ottobre 2009

APPROVATO dal Consiglio Comunale con Delibera n° 9  
del 22 aprile 2010.....

**pianificazione e coordinamento**  
arch. claudio nodari • arch. mauro bellicini • arch. carlo fasser • arch. ariela rivetta

claudio nodari architetto ORDINE DEGLI ARCHITETTI DELLA PROVINCIA DI BRESCIA 544	mauro bellicini architetto ORDINE DEGLI ARCHITETTI DELLA PROVINCIA DI BRESCIA 1245	carlo fasser architetto ORDINE DEGLI ARCHITETTI DELLA PROVINCIA DI BRESCIA 1517	ariela rivetta architetto ORDINE DEGLI ARCHITETTI DELLA PROVINCIA DI BRESCIA 1509
--	--	---	---

**valutazione ambientale strategica**  
ing. marcella salvetti

marcella salvetti ingegnere ORDINE DEGLI INGEGNERI DELLA PROVINCIA DI BRESCIA 4593
--

**il responsabile  
del procedimento**  
mario pendoli

**il sindaco**  
mario pendoli

**claudio nodari architetto**  
studio di architettura e urbanistica

25040 esine - bs - via a. manzoni 57 - tel. e fax 0364.46394

**collaborazione**  
dott.for. marco sangalli

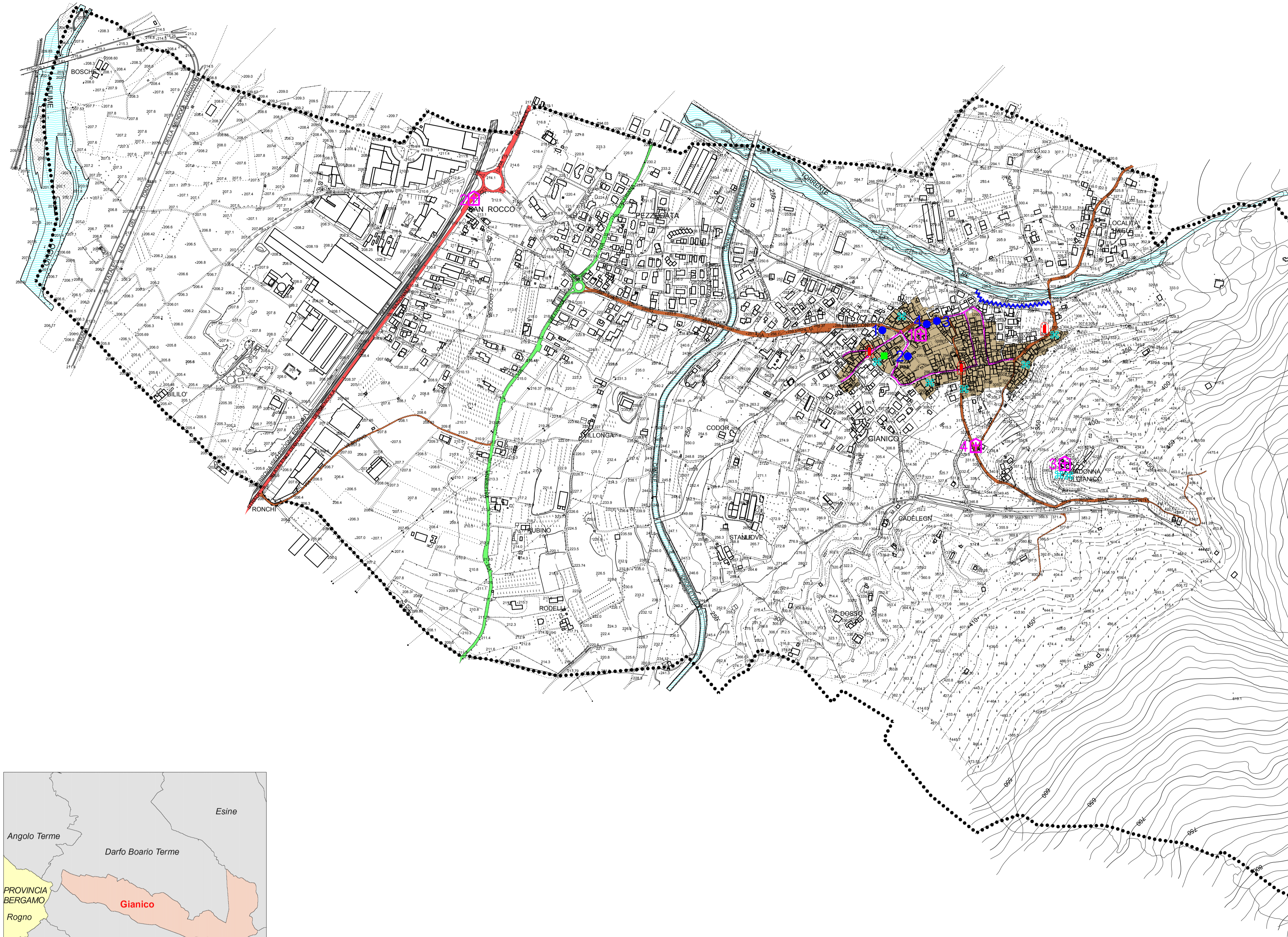

### LEGENDA

- |  |  |   |  |
|--|--|---|--|
|  | nuclii di antica formazione                  |   | beni tutelati ai sensi del PTCP              |
|  | rete stradale storica principale             | 1 | chiesa parrocchiale di San Michele Arcangelo |
|  | rete stradale storica secondaria             | 2 | chiesetta di San Rocco                       |
|  | rete stradale all'interno dei centri storici | 3 | santuario della Madonna del Monte            |
|  | antica via Valeriana                         | 4 | santella                                     |
|  | rete ferroviaria storica                     |   | altri beni                                   |
|  | fontana                                      | 1 | ex scuole elementari, via Marconi            |
|  | santella, edicola sacra, cappella            | 2 | palazzo già Mazzaldi                         |
|  | argine storico                               | 3 | fontana del torchio                          |
|  | corsi d'acqua                                | 4 | canonica, via Roma                           |
|  | confine comunale                             |   | beni tutelati ai sensi del PGT               |
|  |  |   | edificio via larga - via roma                |