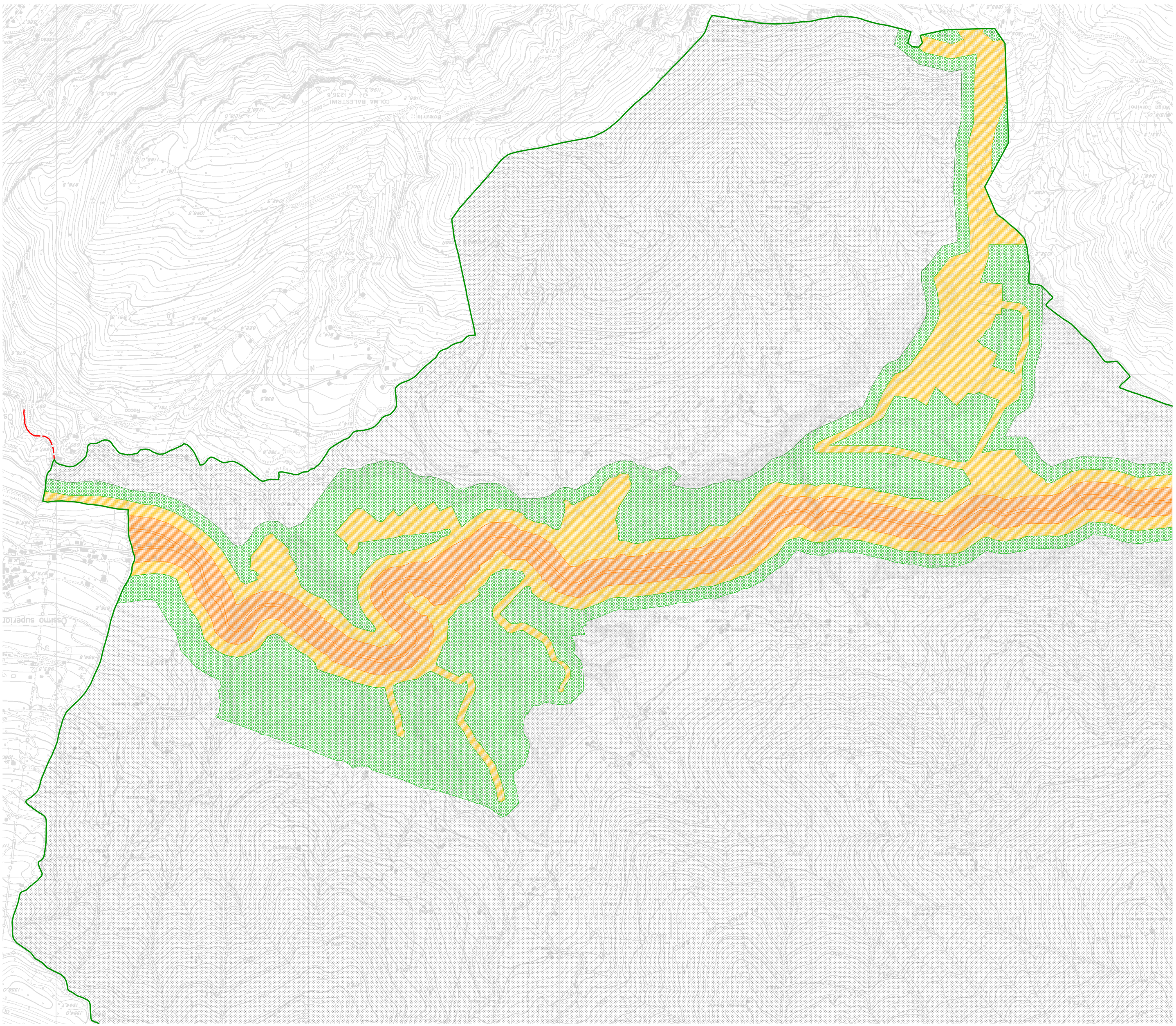

LEGENDA:

LIMITI SORGENTI SONORE (D.P.C.M. 14.11.1997)

	IMMISSIONE DIURNO	IMMISSIONE NOTTURNO	EMISSIONE DIURNO	EMISSIONE NOTTURNO
CLASSE ACUSTICA I	50 dB(A)	40 dB(A)	45 dB(A)	35 dB(A)
CLASSE ACUSTICA II	55 dB(A)	45 dB(A)	50 dB(A)	40 dB(A)
CLASSE ACUSTICA III	60 dB(A)	50 dB(A)	55 dB(A)	45 dB(A)
CLASSE ACUSTICA IV	65 dB(A)	55 dB(A)	60 dB(A)	50 dB(A)
CLASSE ACUSTICA V	70 dB(A)	60 dB(A)	65 dB(A)	55 dB(A)
CLASSE ACUSTICA VI	70 dB(A)	70 dB(A)	65 dB(A)	65 dB(A)

FASCIA "CUSCINETTO"

LIMITE URBANO

CONFINI COMUNALI

QUADRO D'UNIONE E INQUADRAMENTO 1:50.000

5D

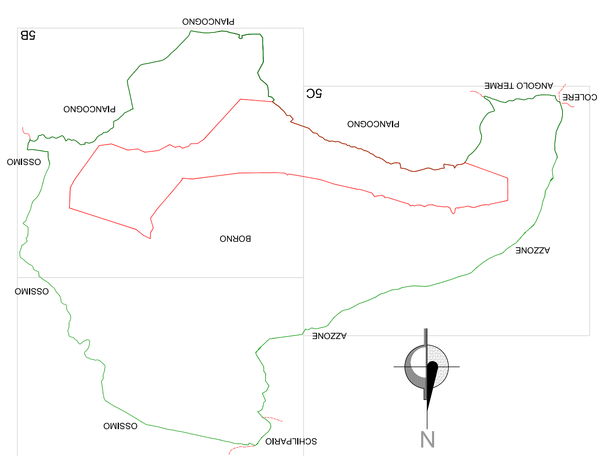

COMUNE DI BORNO

PROVINCIA DI BRESCIA

VARIANTE AL PIANO DI ZONIZZAZIONE ACUSTICA DEL TERRITORIO (P.Z.A.)
DEL COMUNE DI BORNO

PIANO DI AZZONAMENTO ACUSTICO IN VARIANTE

Quadro generale esterno al centro storico

scala: 1:5.000
data: Ottobre.2013

Tavola n°:
05B

Adozione C.C.
Deliberazione n.

Approvazione definiva C.C.
Deliberazione n. del

IL SINDACO

IL SEGRETARIO

L'ASSESSORE

IL RESPONS. DI SETTORE

GLI ESPERTI IN ACUSTICA:

Timbro compilatore
in acustica ambientale (L.447/95)
Provvedi di Piacenza n° 1590 del 20/06/2008

ARCH. SONIA BETTONI

IMPLEOS
Via Pietro Nenni, 2 - 25010 Montichiari (BS)
Tel. 030 965 30 20 Fax 030 965 30 21
info@implios.it
www.implios.it

IMPLEOS
25043 Breno (BS), Piazza Aldo Moro, 5
C.F. e P.IVA 00403230981
REA Brescia n° 500295