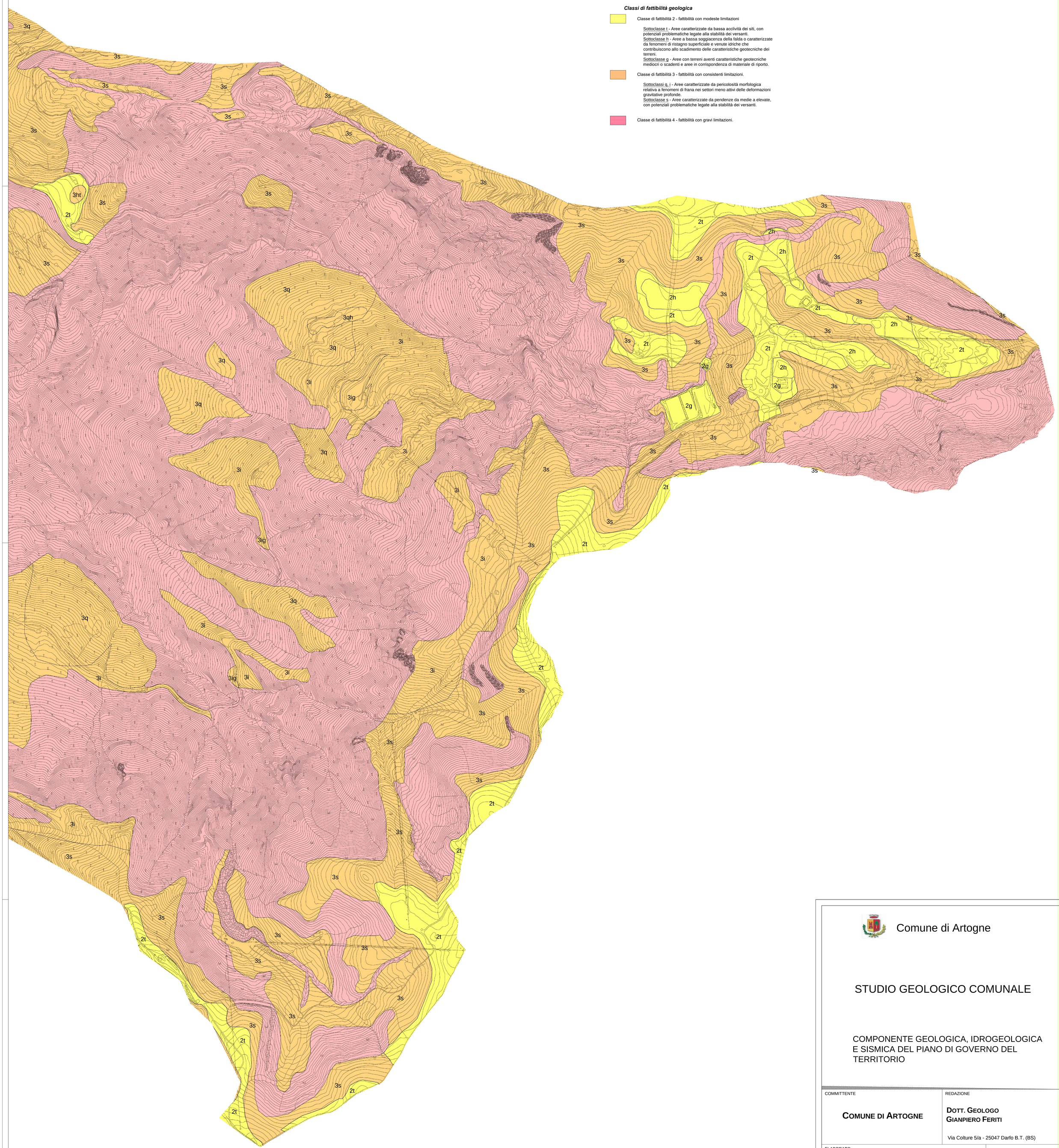

LEGENDA

Classi di fattibilità geologica

Classe di fattibilità 2 - fattibilità con modeste limitazioni

Sottoclasse t - Aree caratterizzate da bassa acclività dei siti, con potenziali problematiche legate alla stabilità dei versanti.
Sottoclasse h - Aree a bassa soggiacenza della falda o caratterizzate da fenomeni di ristagno superficiale e venute idriche che contribuiscono allo scadimento delle caratteristiche geotecniche dei terreni.
Sottoclasse g - Aree con terreni aventi caratteristiche geotecniche mediocri o scadenti e aree in corrispondenza di materiale di riporto.

Classe di fattibilità 3 - fattibilità con consistenti limitazioni.

Sottoclassi q, i - Aree caratterizzate da pericolosità morfologica relativa a fenomeni di frana nei settori meno attivi delle deformazioni gravitative profonde.
Sottoclasse s - Aree caratterizzate da pendenze da medie a elevate, con potenziali problematiche legate alla stabilità dei versanti.

Classe di fattibilità 4 - fattibilità con gravi limitazioni.

Comune di Artogne

STUDIO GEOLOGICO COMUNALE

COMPONENTE GEOLOGICA, IDROGEOLOGICA E SISMICA DEL PIANO DI GOVERNO DEL TERRITORIO

COMMITTENTE

COMUNE DI ARTOGNE

REDAZIONE

DOTT. GEOLOGO GIANPIERO FERITI

Via Colture 5/a - 25047 Darfo B.T. (BS)

ELABORATO

CARTA DELLA FATTIBILITA' GEOLOGICA PER LE AZIONI DI PIANO

SCALA 1:5000

REVISIONE	DESCRIZIONE	DATA	MOTIVO REVISIONE
/	Prima emissione	Aprile 2008	/
/	Aggiornamento PAI e PGRA	Luglio 2020	/
/	Aggiornamento Fasce PAI	Giugno 2021	/

TAVOLA

8b