Regione Lombardia
Provincia di Brescia
Comunità Montana di Valle Camonica

Comune di Artogne

Variante n. 1
PGT
L.R. 11 Marzo 2005 n. 12 e s.m.i.

DdP

Sindaco
Barbara Bonicelli

PGT (di prima redazione)
Delibera di approvazione
D.C.C. n. 9 del 28/06/2014
BURL Serie Avvisi e Concorsi n. 41 del 08/10/2014

VARIANTE N. 1
Delibera di adozione
D.C.C. n. 27 del 10/08/2020
Delibera di approvazione
D.C.C. n. 01 del 22/01/2021

Progettazione
Pian. Fabio Maffezzoni
Ordine degli Architetti PCC della Provincia di Brescia n. 2347

Collaboratrice
Pian. Cassandra Federici
Ordine degli Architetti PCC della Provincia di Brescia n. 3386

Certificato
Urbanistica&Servizi
Home Page: www.urbanisticaeservizi.com

Redazione del PGT
Arch. Claudio Nodari
Arch. Maura Bellicini
Arch. Ariela Rivetta
Arch. Carlo Fasser

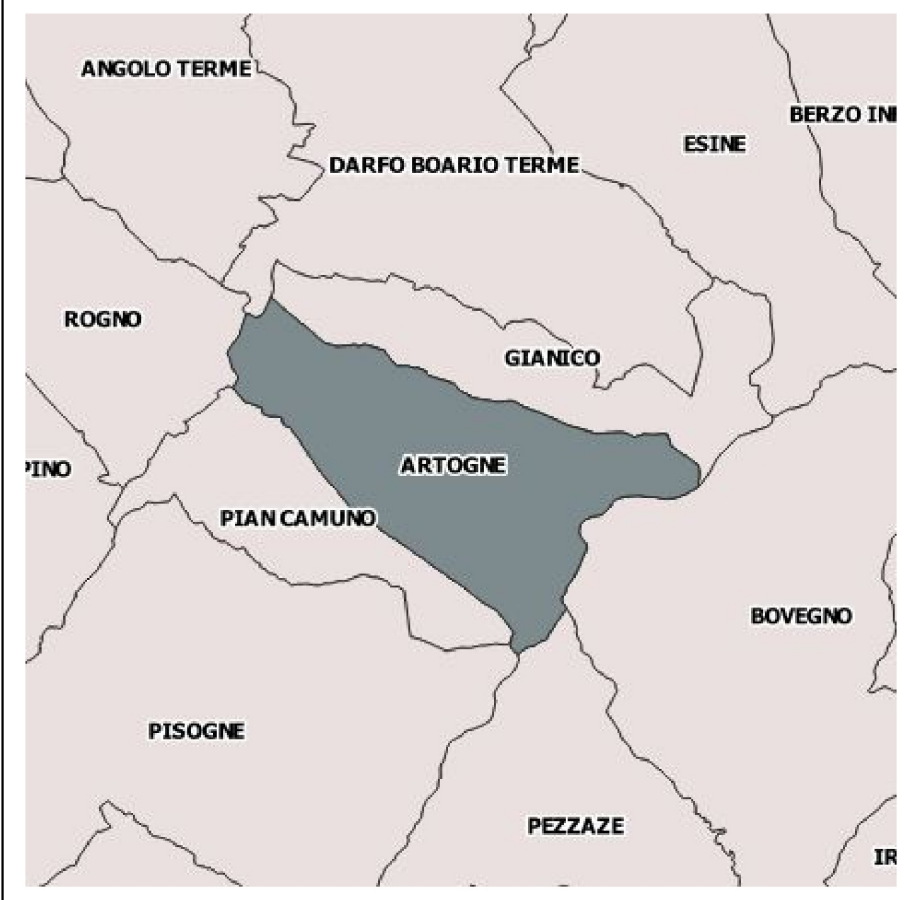

ELABORATO dp 10b SCALA 1:2.000

TITOLO Dimensionamento del piano - frazioni

DATA Gennaio 2021 NOTE

Legenda

- ⬚ Limiti amministrativi comunali
- 🟦 Fiume

Studio geologico
- ⬚ Reticolo idrico minore (RIM)
- ▨ Classe 4 - Fattibilità con gravi limitazioni

Ambiti turistici-residenziali e alberghieri di Montecampione e Bassinale
- ⬚ Bassinale
- ⬚ Montecampione

AZZONAMENTO
- ⬚ A Nuclei di Antica Formazione
- ⬚ Limite del centro abitato

Ambiti del Tessuto urbano consolidato
- 🟥 Tessuto Urbano Consolidato TUC
- 🟦 Servizi esistenti
- 🟦 Servizi in progetto
- △ Impianti tecnologi di livello comunale-sovracomunale
- ▨ Ferrovia
- ⬜ Viabilità esistente
- ⬜ Viabilità in previsione

Ambiti territoriali
- 🟩 Aree agricole

DIMENSIONAMENTO

Ambiti di trasformazione liberi del DdP
- ▭ Piano Attuativo (PP, PL, etc.) Residenza
- ▭ Convenzionamento o Piano Attuativo Residenza
- ▭ Piano Attuativo (PP, PL, etc.) Industria, Artigianato
- 🟧 Ambiti di trasformazione

Lotti liberi del PdR
- ▭ Lotti liberi

0 100 200 300 m

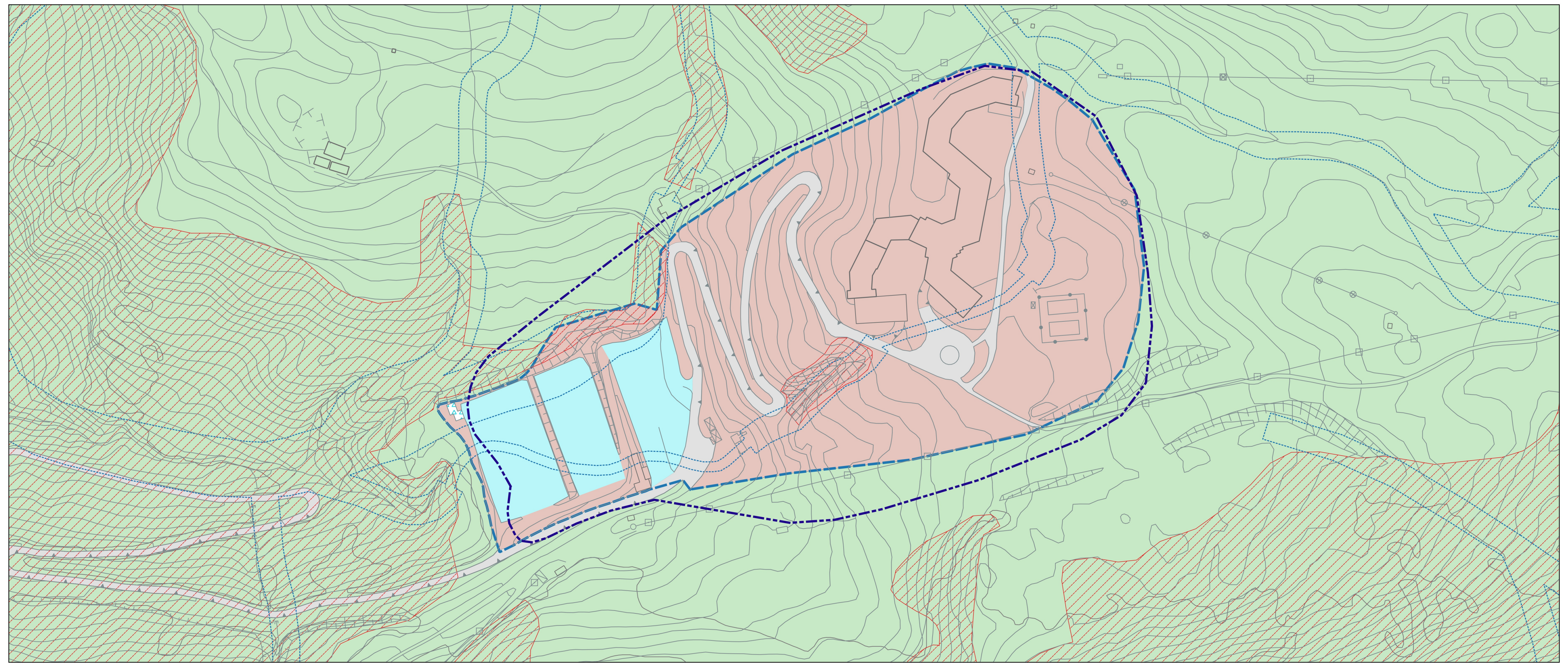

BASSINALE

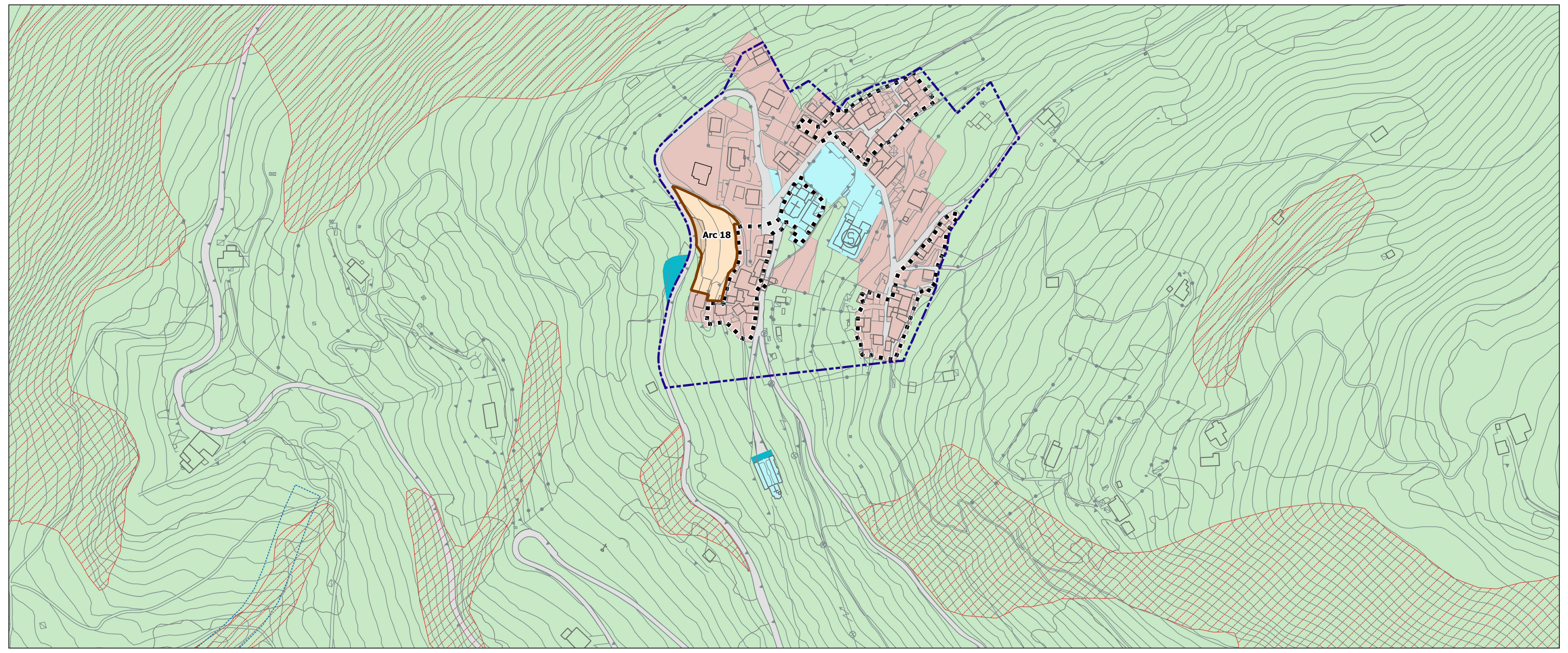

PIAZZE

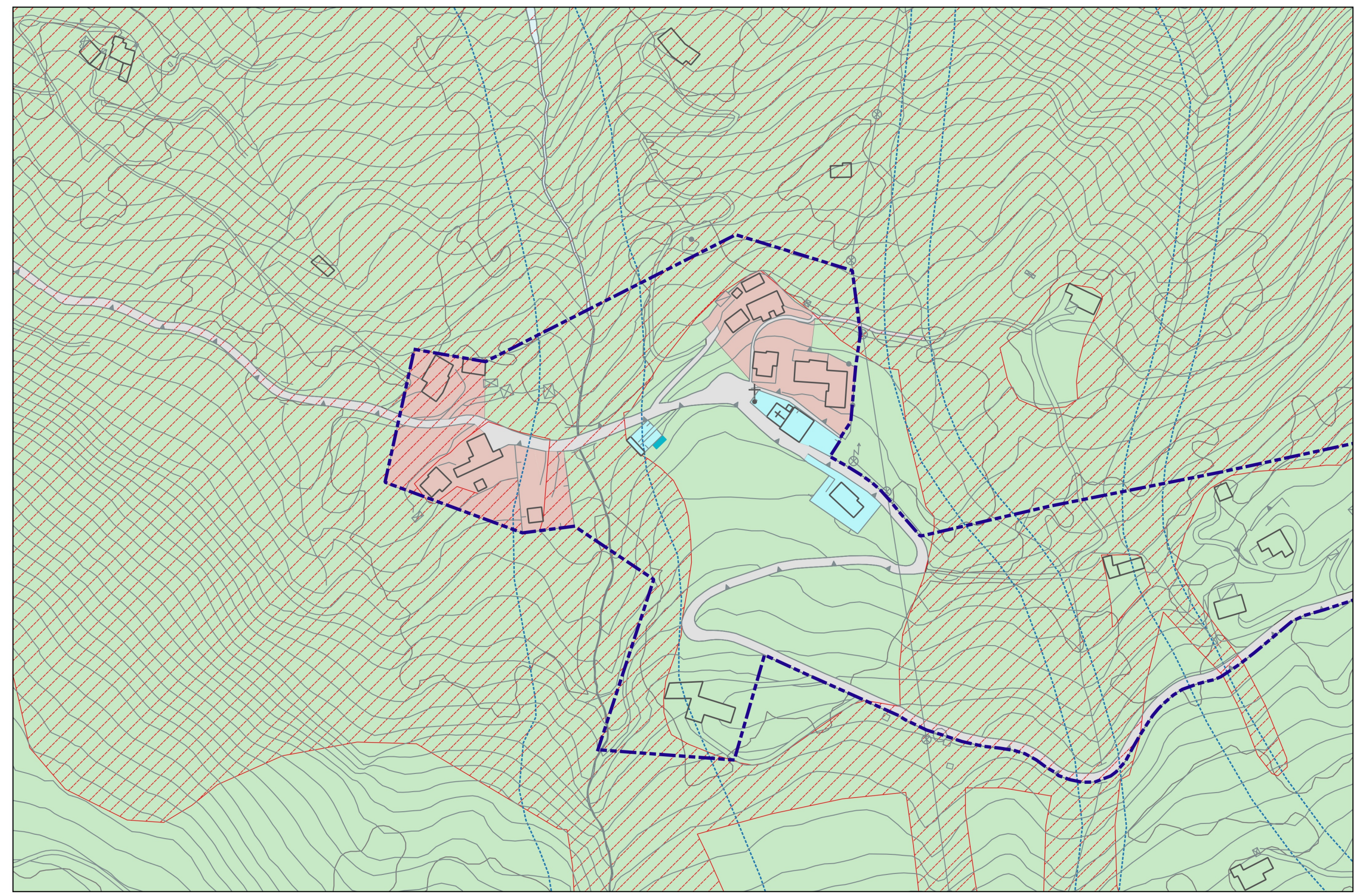

ACQUEBONE

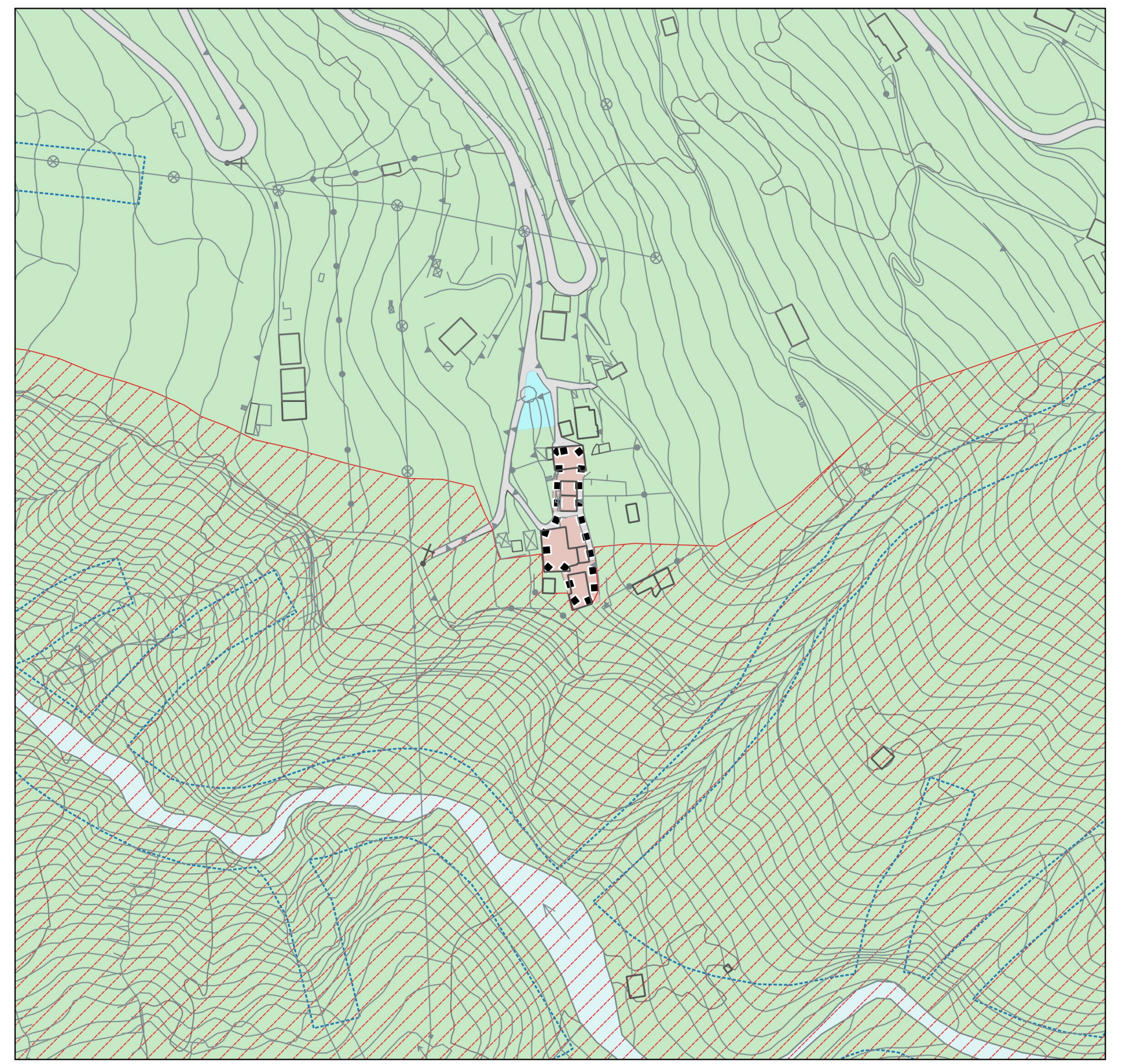

MAROCHELLO

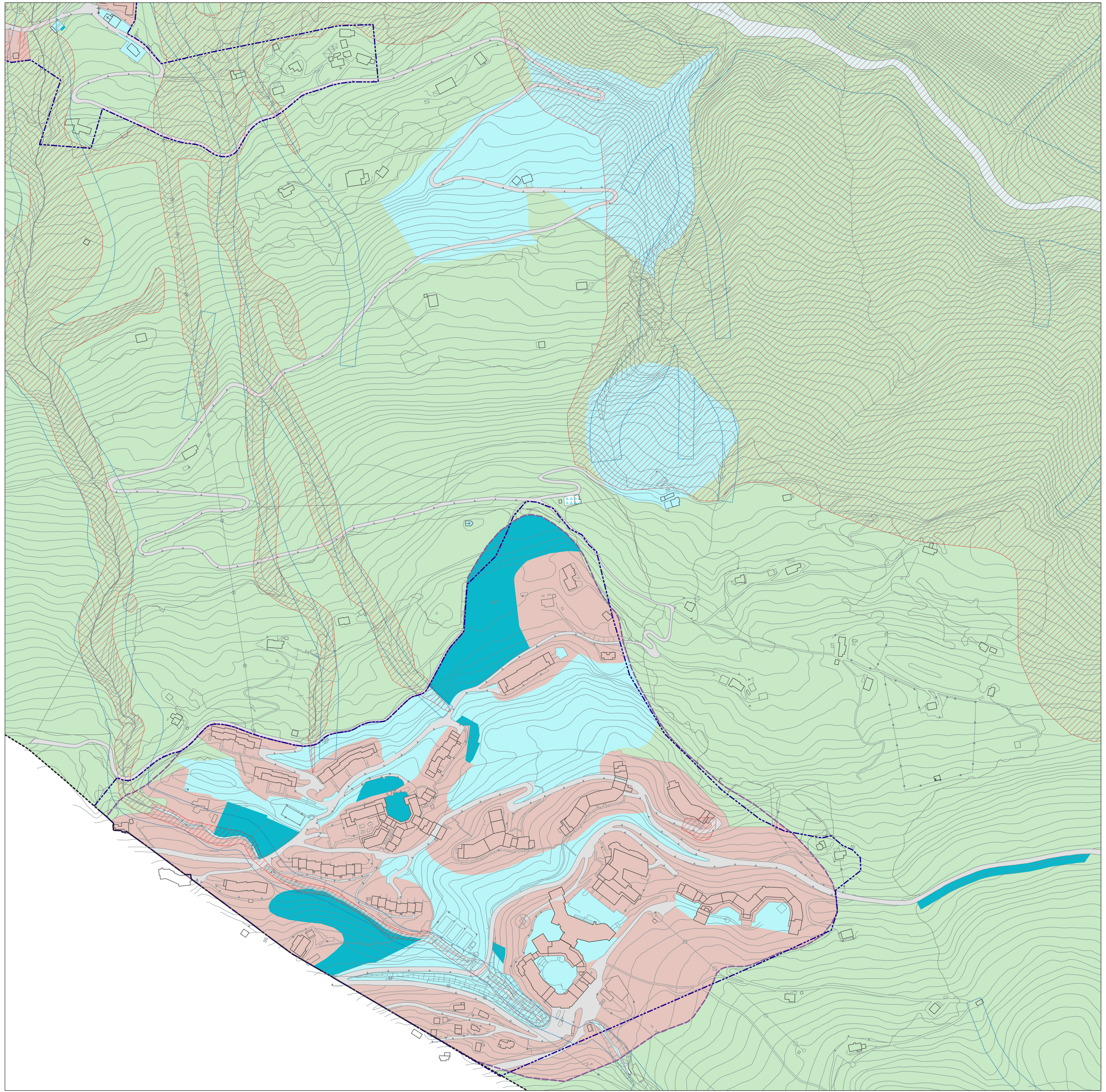

MONTECAMPIONE