



**PIANO DI RAZIONALIZZAZIONE PERIODICA DELLE
PARTECIPAZIONI COMUNALI - ANNO 2018
(ART.20 D.LGS. N.175/2016)**

INDICE

- 01. SCHEDA ANAGRAFICA**
- 02. RICOGNIZIONE DELLE SOCIETÀ PARTECIPATE**
 - 02.01. Ricognizione delle società a partecipazione diretta
 - 02.02. Ricognizione delle società a partecipazione indiretta
 - 02.03. Grafico delle relazioni tra partecipazioni
- 03. REQUISITI TESTO UNICO DELLE SOCIETÀ A PARTECIPAZIONE PUBBLICA (T.U.S.P.)**
 - 03.01. Finalità perseguite e attività ammesse (articoli 4 e 26)
 - 03.02. Condizioni art. 20 co. 2
- 04. MANTENIMENTO SENZA INTERVENTI DI RAZIONALIZZAZIONE**
- 05. AZIONI DI RAZIONALIZZAZIONE**
 - 05.01. Contenimento costi
 - 05.02. Cessione/Alienazione quote
 - 05.03. Liquidazione
 - 05.04. Fusione/Incorporazione
 - 05.05. Riepilogo
- 06. ELENCO MOTIVAZIONI**

**LINEE GUIDA PER LE RICOGNIZIONI E I PIANI DI RAZIONALIZZAZIONE
DEGLI ORGANISMI PARTECIPATI DAGLI ENTI TERRITORIALI
(ART. 24 D.LGS. N. 175/2016)**

01. SCHEDA ANAGRAFICA

Tipologia Ente:

Comune

Denominazione Ente:

LOMBARDIA

Codice fiscale dell'Ente:

00980200174

L'ente ha già adottato il piano operativo di razionalizzazione ai sensi dell'art. 1 co. 612, l. n. 190/2014

SI

Dati del referente/responsabile per la compilazione del piano

Nome:

CARMEN

Cognome:

MODAFFERI

Recapiti:

Indirizzo:

PIAZZA PRUDENZINI, 2

Telefono:

0364/434012

Fax:

0364/434644

Posta elettronica:

protocollo@pec.comune.cerveno.bs.it

SEGRETARIO COMUNALE

Se l'ente partecipa al capitale di una società sia direttamente sia indirettamente, compilare sia la scheda 02.01. sia la scheda 02.02.

02.01. Ricognizione delle società a partecipazione diretta

[illegible]

Le società a partecipazione diretta (quotate e non quotate) sono sempre oggetto di ricognizione, anche se non controllate dall'ente.

Colonna B: Inserire codice di 11 cifre per le società aventi sede in Italia; codice di 11 cifre seguito da "E" per le società aventi sede all'estero.

Colonna C: Inserire la ragione sociale comprensiva della forma giuridica.

Colonna E: Inserire valori comprensivi di decimali.

Colonna F: Inserire una descrizione sintetica della/e attività effettivamente svolta/e.

Colonna G: Indicare se la partecipazione detenuta dall'amministrazione è di controllo ai sensi dell'art. 2359 c.c.

Colonna H: Indicare "SI" se l'Amministrazione esercita il controllo analogo o più Amministrazioni esercitano il controllo analogo congiunto.

Colonna I: Indicare "SI" se la società emette azioni quotate in mercati regolamentati; se ha emesso, al 31/12/2015, strumenti finanziari quotati in mercati regolamentati;

se sia partecipata da società quotate o che hanno emesso strumenti finanziari quotati.

Colonna J: Indicare "SI" se la società ha come oggetto sociale esclusivo la gestione delle partecipazioni societarie per conto dell'Amministrazione.

02. RICOGNIZIONE DELLE SOCIETÀ PARTECIPATE

02.02. Ricognizione delle società a partecipazione indiretta

Progressivo A	Codice fiscale società B	Denominazione società C	Anno di costituzione D	Denominazione società/organismo tramite E	% Quota di partecipazione società/organismo tramite F	% Quota di partecipazione indiretta Amministrazione G	Attività svolta H	Partecipazione di controllo I	Società in house J
Ind_1	02245000985	VALLE CAMONICA SERVIZI S.R.L.	2001	CONSORZIO SERVIZI VALLE CAMONICA	0,0049	0,0756	RACCOLTA DEI RIFIUTI - PRODUZIONE DI ENERGIA ELETTRICA - TRATTAMENTO E SMALTIMENTO RIFIUTI - INSTALLAZIONE DI IMPIANTI ELETTRICI IN EDIFICI O IN ALTRE OPERE DI COSTRUZIONE	NO	SI
Ind_2	03737190987	BLU RETI GAS S.R.L.	2015	VALLE CAMONICA SERVIZI S.R.L.	0,00	0,0806	DISTRIBUZIONE DI COMBUSTIBILI GASSOSI MEDIANTE CONDOTTE - INSTALLAZIONE DI IMPIANTI IDRAULICI, DI RISCALDAMENTO E DI CONDIZIONAMENTO DELL'ARIA - INSTALLAZIONE DI IMPIANTI PER LA DISTRIBUZIONE DEL GAS	NO	NO
Ind_3	02349420980	VALLE CAMONICA SERVIZI VENDITE S.P.A.	2002	VALLE CAMONICA SERVIZI S.R.L.	0,00	0,0806	PRODUZIONE DI GAS; DISTRIBUZIONE DI COMBUSTIBILI GASSOSI MEDIANTE CONDOTTE	NO	NO

Le società a partecipazione indiretta (quotate e non quotate) sono oggetto di ricognizione solo se detenute dall'ente per il tramite di una società/organismo sottoposto a controllo da parte dello stesso.

Colonna B: Inserire codice di 11 cifre per le società aventi sede in Italia; codice di 11 cifre seguito da "E" per le società aventi sede all'estero.

Colonna C: Inserire la ragione sociale comprensiva della forma giuridica.

Colonna E: Inserire la denominazione delle società/organismi (1 o +) attraverso le quali l'ente partecipa alle medesime. Per le indirette di livello successivo, inserire la denominazione delle società/organismi partecipanti (1 o +) del livello immediatamente precedente.

Colonna F: indicare separatamente ciascuna quota di partecipazione (comprensiva di decimali) qualora la partecipazione sia detenuta attraverso 2 o + società/organismi tramite.

Colonna G: indicare una unica quota di partecipazione (comprensiva di decimali) determinata in proporzione alla quote di partecipazione dei livelli precedenti.

Colonna H: Inserire una descrizione sintetica della/e attività effettivamente svolta/e.

Colonna I: Indicare se la partecipazione detenuta dall'amministrazione è di controllo ai sensi dell'art. 2359 c.c.

Colonna J: Indicare "SI" se l'Amministrazione esercita il controllo analogo o più Amministrazioni esercitano il controllo analogo congiunto.

Colonna K: Indicare "SI" se la società emette azioni quotate in mercati regolamentati; se ha emesso, al 31/12/2015, strumenti finanziari quotati in mercati regolamentati; se sia partecipata da società quotate o che hanno emesso strumenti finanziari quotati.

Colonna L: Indicare "SI" se la società ha come oggetto sociale esclusivo la gestione delle partecipazioni societarie per conto dell'Amministrazione.

Società partecipate del Comune di Cervo al 31 dicembre 2017

Grafico delle relazioni tra partecipazioni

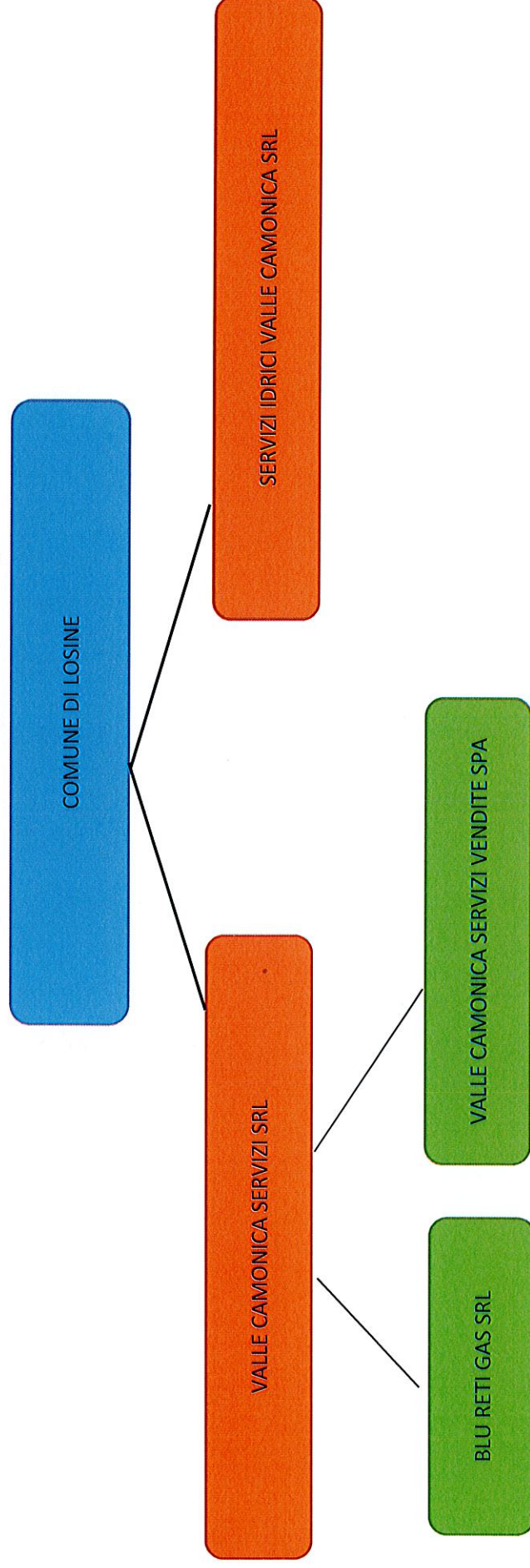

03. REQUISITI TESTO UNICO DELLE SOCIETÀ A PARTECIPAZIONE PUBBLICA

03.01. Finalità perseguite e attività ammesse (articoli 4 e 26)

Compilare una scheda per ciascuna società

Progressivo società partecipata:	Dir_1	(a)
Denominazione società partecipata:	SERVIZI IDRICI VALLE CAMONICA S.R.L.	(b)
Tipo partecipazione:	Diretta	(c)
Attività svolta:	RACCOLTA, TRATTAMENTO E FORNITURA DI ACQUA - GESTIONE DELLE RETI FOGNARIE	(d)

Indicare se la società:

- Rientra nell'Allegato "A" del d.lgs. n. 175/2016 (art. 26, co. 2)	<input type="checkbox"/>
- Ha come oggetto esclusivo la gestione di fondi europei per conto dello Stato o delle Regioni, ovvero la realizzazione di progetti di ricerca finanziati dalle istituzioni dell'Unione Europea (art. 26, co. 2)	<input type="checkbox"/>
- È stata esclusa, con deliberazione adottata ai sensi dell'art. 4 co. 9, secondo periodo, dall'applicazione totale o parziale delle disposizioni del medesimo articolo (solo per le società partecipate dalle Regioni/Prov. Aut.)	<input type="checkbox"/>
- È destinataria dei provvedimenti di cui al d.lgs. n. 159/2011 (art. 26, co. 12-bis)	<input type="checkbox"/>
- È autorizzata alla gestione delle case da gioco, ai sensi della legislazione vigente (art. 26, co. 12-sexies)	<input type="checkbox"/>
<i>Qualora non sia stata selezionata alcuna delle opzioni indicate ai punti precedenti, indicare se la società:</i>	
- È costituita in attuazione dell'art. 34 del regolamento CE n. 13/2013 - Gruppi d'Azione Locale (art. 4, co. 6)	<input type="checkbox"/>
- Ha per oggetto sociale prevalente la gestione di spazi fieristici e l'organizzazione di eventi fieristici (art. 4, co. 7)	<input type="checkbox"/>
- Ha per oggetto sociale prevalente la realizzazione e la gestione di impianti di trasporto a fune per la mobilità turistico-sportiva in aree montane (art. 4, co. 7)	<input type="checkbox"/>
- Ha per oggetto sociale prevalente la produzione di energia da fonti rinnovabili (art. 4, co. 7)	<input type="checkbox"/>
- Ha caratteristiche di spin off o di start up universitario, o analoghe a quelle degli enti di ricerca, ovvero gestisce aziende agricole con funzioni didattiche (art. 4, co. 8)	<input type="checkbox"/>
- Produce un servizio di interesse generale a rete (di cui all'art. 3-bis del d.l. 138/2011) fuori dall'ambito territoriale di riferimento, con affidamento dei servizi, in corso e nuovi, tramite procedure ad evidenza pubblica (art. 4, co. 9-bis)	<input type="checkbox"/>
- Produce beni e servizi strettamente necessari per il perseguimento delle finalità istituzionali dell'ente (art. 4, co. 1)	<input type="checkbox"/>
- Produce un servizio di interesse generale (art. 4, co. 2, lett. a)	<input checked="" type="checkbox"/>
- Progetta e realizza un'opera pubblica sulla base di un accordo di programma fra amministrazioni pubbliche (art. 4, co. 2, lett. b)	<input type="checkbox"/>
- Realizza e gestisce un'opera pubblica ovvero organizza e gestisce un servizio di interesse generale attraverso un contratto di partenariato pubblico/privato (art. 4, co. 2, lett. c)	<input type="checkbox"/>
- Produce beni o servizi strumentali all'ente o agli enti pubblici partecipanti o alla svolgimento delle loro funzioni (art. 4, co. 2, lett. d)	<input checked="" type="checkbox"/>
- Svolge servizi di committenza (art. 4, co. 2, lett. e)	<input checked="" type="checkbox"/>
- Valorizza il patrimonio immobiliare dell'amministrazione partecipante (art. 4, co. 3)	<input type="checkbox"/>

Indicare le motivazioni della riconducibilità o meno ai vincoli di scopo di cui al co. 1 o ad una delle attività di cui ai commi 2 e 3, anche con riferimento alle società che svolgono le attività di cui ai commi 6, 7, 8:

Trattasi di società di gestione di servizi nell'ambito del servizio idrico integrato.

(a): Inserire uno dei progressivi già indicati nelle schede di ricognizione (02.01; 02.02).

(b): Inserire la ragione sociale come indicata nelle schede di ricognizione (02.01; 02.02).

(c): Indicare il tipo di partecipazione distinguendo i casi in cui la società sia partecipata direttamente, indirettamente (tramite altra società/organismo), ovvero in parte direttamente e in parte indirettamente.

(d): Inserire l'attività come indicata nelle schede di ricognizione (02.01; 02.02).

03. REQUISITI TESTO UNICO DELLE SOCIETÀ A PARTECIPAZIONE PUBBLICA

03.01. Finalità perseguite e attività ammesse (articoli 4 e 26)

Compilare una scheda per ciascuna società

Progressivo società partecipata:	Dir_2 / Ind_1	(a)
Denominazione società partecipata:	VALLE CAMONICA SERVIZI S.R.L.	(b)
Tipo partecipazione:	sia diretta che indiretta	(c)
Attività svolta:	RACCOLTA DEI RIFIUTI - PRODUZIONE DI ENERGIA ELETTRICA - TRATTAMENTO E SMALTIMENTO RIFIUTI - INSTALLAZIONE DI IMPIANTI ELETTRICI IN EDIFICI O IN ALTRE OPERE DI COSTRUZIONE	(d)

Indicare se la società:

- | | |
|---|-------------------------------------|
| - Rientra nell'Allegato "A" del d.lgs. n. 175/2016 (art. 26, co. 2) | <input type="checkbox"/> |
| - Ha come oggetto esclusivo la gestione di fondi europei per conto dello Stato o delle Regioni, ovvero la realizzazione di progetti di ricerca finanziati dalle istituzioni dell'Unione Europea (art. 26, co. 2) | <input type="checkbox"/> |
| - È stata esclusa, con deliberazione adottata ai sensi dell'art. 4 co. 9, secondo periodo, dall'applicazione totale o parziale delle disposizioni del medesimo articolo (solo per le società partecipate dalle Regioni/Prov. Aut.) | <input type="checkbox"/> |
| - È destinataria dei provvedimenti di cui al d.lgs. n. 159/2011 (art. 26, co. 12-bis) | <input type="checkbox"/> |
| - È autorizzata alla gestione delle case da gioco, ai sensi della legislazione vigente (art. 26, co. 12-sexies) | <input type="checkbox"/> |
| Qualora non sia stata selezionata alcuna delle opzioni indicate ai punti precedenti, indicare se la società: | |
| - È costituita in attuazione dell'art. 34 del regolamento CE n. 13/2013 - Gruppi d'Azione Locale (art. 4, co. 6) | <input type="checkbox"/> |
| - Ha per oggetto sociale prevalente la gestione di spazi fieristici e l'organizzazione di eventi fieristici (art. 4, co. 7) | <input type="checkbox"/> |
| - Ha per oggetto sociale prevalente la realizzazione e la gestione di impianti di trasporto a fune per la mobilità turistico-sportiva in aree montane (art. 4, co. 7) | <input type="checkbox"/> |
| - Ha per oggetto sociale prevalente la produzione di energia da fonti rinnovabili (art. 4, co. 7) | <input type="checkbox"/> |
| - Ha caratteristiche di spin off o di start up universitario, o analoghe a quelle degli enti di ricerca, ovvero gestisce aziende agricole con funzioni didattiche (art. 4, co. 8) | <input type="checkbox"/> |
| - Produce un servizio di interesse generale a rete (di cui all'art. 3-bis del d.l. 138/2011) fuori dall'ambito territoriale di riferimento, con affidamento dei servizi, in corso e nuovi, tramite procedure ad evidenza pubblica (art. 4, co. 9-bis) | <input type="checkbox"/> |
| - Produce beni e servizi strettamente necessari per il perseguimento delle finalità istituzionali dell'ente (art. 4, co. 1) | <input type="checkbox"/> |
| - Produce un servizio di interesse generale (art. 4, co. 2, lett. a) | <input checked="" type="checkbox"/> |
| - Progetta e realizza un'opera pubblica sulla base di un accordo di programma fra amministrazioni pubbliche (art. 4, co. 2, lett. b) | <input type="checkbox"/> |
| - Realizza e gestisce un'opera pubblica ovvero organizza e gestisce un servizio di interesse generale attraverso un contratto di partenariato pubblico/privato (art. 4, co. 2, lett. c) | <input type="checkbox"/> |
| - Produce beni o servizi strumentali all'ente o agli enti pubblici partecipanti o alla svolgimento delle loro funzioni (art. 4, co. 2, lett. d) | <input type="checkbox"/> |
| - Svolge servizi di committenza (art. 4, co. 2, lett. e) | <input type="checkbox"/> |
| - Valorizza il patrimonio immobiliare dell'amministrazione partecipante (art. 4, co. 3) | <input type="checkbox"/> |

Indicare le motivazioni della riconducibilità o meno ai vincoli di scopo di cui al co. 1 o ad una delle attività di cui ai commi 2 e 3, anche con riferimento alle società che svolgono le attività di cui ai commi 6, 7, 8:

Trattasi di società in house di gestione di servizi pubblici locali (igiene ambientale e pubblica illuminazione)

(a): Inserire uno dei progressivi già indicati nelle schede di ricognizione (02.01; 02.02).

(b): Inserire la ragione sociale come indicata nelle schede di ricognizione (02.01; 02.02).

(c): Indicare il tipo di partecipazione distinguendo i casi in cui la società sia partecipata direttamente, indirettamente (tramite altra società/organismo), ovvero in parte direttamente e in parte indirettamente.

(d): Inserire l'attività come indicata nelle schede di ricognizione (02.01; 02.02).

03. REQUISITI TESTO UNICO DELLE SOCIETÀ A PARTECIPAZIONE PUBBLICA

03.01. Finalità perseguite e attività ammesse (articoli 4 e 26)

Compilare una scheda per ciascuna società

Progressivo società partecipata: Ind_2 (a)

Denominazione società partecipata: BLU RETI GAS S.R.L. (b)

Tipo partecipazione: Indiretta (c)

Attività svolta: (d)

DISTRIBUZIONE DI COMBUSTIBILI GASSOSI MEDIANTE CONDOTTE - INSTALLAZIONE DI IMPIANTI IDRAULICI, DI RISCALDAMENTO E DI CONDIZIONAMENTO DELL'ARIA - INSTALLAZIONE DI IMPIANTI PER LA DISTRIBUZIONE DEL GAS

Indicare se la società:

- Rientra nell'Allegato "A" del d.lgs. n. 175/2016 (art. 26, co. 2) ☐
- Ha come oggetto esclusivo la gestione di fondi europei per conto dello Stato o delle Regioni, ovvero la realizzazione di progetti di ricerca finanziati dalle istituzioni dell'Unione Europea (art. 26, co. 2) ☐
- È stata esclusa, con deliberazione adottata ai sensi dell'art. 4 co. 9, secondo periodo, dall'applicazione totale o parziale delle disposizioni del medesimo articolo (solo per le società partecipate dalle Regioni/Prov. Aut.) ☐
- È destinataria dei provvedimenti di cui al d.lgs. n. 159/2011 (art. 26, co. 12-bis) ☐
- È autorizzata alla gestione delle case da gioco, ai sensi della legislazione vigente (art. 26, co. 12-sexies) ☐
- Qualora non sia stata selezionata alcuna delle opzioni indicate ai punti precedenti, indicare se la società:
- È costituita in attuazione dell'art. 34 del regolamento CE n. 13/2013 - Gruppi d'Azione Locale (art. 4, co. 6) ☐
- Ha per oggetto sociale prevalente la gestione di spazi fieristici e l'organizzazione di eventi fieristici (art. 4, co. 7) ☐
- Ha per oggetto sociale prevalente la realizzazione e la gestione di impianti di trasporto a fune per la mobilità turistico-sportiva in aree montane (art. 4, co. 7) ☐
- Ha per oggetto sociale prevalente la produzione di energia da fonti rinnovabili (art. 4, co. 7) ☐
- Ha caratteristiche di spin off o di start up universitario, o analoghe a quelle degli enti di ricerca, ovvero gestisce aziende agricole con funzioni didattiche (art. 4, co. 8) ☐
- Produce un servizio di interesse generale a rete (di cui all'art. 3-bis del d.l. 138/2011) fuori dall'ambito territoriale di riferimento, con affidamento dei servizi, in corso e nuovi, tramite procedure ad evidenza pubblica (art. 4, co. 9-bis) ☐
- Produce beni e servizi strettamente necessari per il perseguimento delle finalità istituzionali dell'ente (art. 4, co. 1) ☐
- Produce un servizio di interesse generale (art. 4, co. 2, lett. a) ☒
- Progetta e realizza un'opera pubblica sulla base di un accordo di programma fra amministrazioni pubbliche (art. 4, co. 2, lett. b) ☐
- Realizza e gestisce un'opera pubblica ovvero organizza e gestisce un servizio di interesse generale attraverso un contratto di partenariato pubblico/privato (art. 4, co. 2, lett. c) ☐
- Produce beni o servizi strumentali all'ente o agli enti pubblici partecipanti o alla svolgimento delle loro funzioni (art. 4, co. 2, lett. d) ☐
- Svolge servizi di committenza (art. 4, co. 2, lett. e) ☐
- Valorizza il patrimonio immobiliare dell'amministrazione partecipante (art. 4, co. 3) ☐

Indicare le motivazioni della riconducibilità o meno ai vincoli di scopo di cui al co. 1 o ad una delle attività di cui ai commi 2 e 3, anche con riferimento alle società che svolgono le attività di cui ai commi 6, 7, 8:

Trattasi di società di gestione del servizio pubblico di distribuzione del gas naturale svolto mediante realizzazione e gestione di reti e impianti strumentali

(a): Inserire uno dei progressivi già indicati nelle schede di ricognizione (02.01; 02.02).

(b): Inserire la ragione sociale come indicata nelle schede di ricognizione (02.01; 02.02).

(c): Indicare il tipo di partecipazione distinguendo i casi in cui la società sia partecipata direttamente, indirettamente (tramite altra società/organismo), ovvero in parte direttamente e in parte indirettamente.

(d): Inserire l'attività come indicata nelle schede di ricognizione (02.01; 02.02).

03. REQUISITI TESTO UNICO DELLE SOCIETÀ A PARTECIPAZIONE PUBBLICA

03.01. Finalità perseguite e attività ammesse (articoli 4 e 26)

Compilare una scheda per ciascuna società

Progressivo società partecipata:	Ind_3	(a)
Denominazione società partecipata:	VALLE CAMONICA SERVIZI VENDITE S.P.A	(b)
Tipo partecipazione:	Indiretta	(c)
Attività svolta:	COMMERCIO DI GAS DISTRIBUITO MEDIANTE CONDOTTE; COMMERCIO DI ENERGIA ELETTRICA	(d)

Indicare se la società:

- Rientra nell'Allegato "A" del d.lgs. n. 175/2016 (art. 26, co. 2) ☐
- Ha come oggetto esclusivo la gestione di fondi europei per conto dello Stato o delle Regioni, ovvero la realizzazione di progetti di ricerca finanziati dalle istituzioni dell'Unione Europea (art. 26, co. 2) ☐
- È stata esclusa, con deliberazione adottata ai sensi dell'art. 4 co. 9, secondo periodo, dall'applicazione totale o parziale delle disposizioni del medesimo articolo (**solo per le società partecipate dalle Regioni/Prov. Aut.**) ☐
- È destinataria dei provvedimenti di cui al d.lgs. n. 159/2011 (art. 26, co. 12-bis) ☐
- È autorizzata alla gestione delle case da gioco, ai sensi della legislazione vigente (art. 26, co. 12-sexies) ☐
- Qualora non sia stata selezionata alcuna delle opzioni indicate ai punti precedenti, indicare se la società:
- È costituita in attuazione dell'art. 34 del regolamento CE n. 13/2013 - Gruppi d'Azione Locale (art. 4, co. 6) ☐
- Ha per oggetto sociale prevalente la gestione di spazi fieristici e l'organizzazione di eventi fieristici (art. 4, co. 7) ☐
- Ha per oggetto sociale prevalente la realizzazione e la gestione di impianti di trasporto a fune per la mobilità turistico-sportiva in aree montane (art. 4, co. 7) ☐
- Ha per oggetto sociale prevalente la produzione di energia da fonti rinnovabili (art. 4, co. 7) ☐
- Ha caratteristiche di spin off o di start up universitario, o analoghe a quelle degli enti di ricerca, ovvero gestisce aziende agricole con funzioni didattiche (art. 4, co. 8) ☐
- Produce un servizio di interesse generale a rete (di cui all'art. 3-bis del d.l. 138/2011) fuori dall'ambito territoriale di riferimento, con affidamento dei servizi, in corso e nuovi, tramite procedure ad evidenza pubblica (art. 4, co. 9-bis) ☐
- Produce beni e servizi strettamente necessari per il perseguimento delle finalità istituzionali dell'ente (art. 4, co. 1) ☐
- Produce un servizio di interesse generale (art. 4, co. 2, lett. a) ☒
- Progetta e realizza un'opera pubblica sulla base di un accordo di programma fra amministrazioni pubbliche (art. 4, co. 2, lett. b) ☐
- Realizza e gestisce un'opera pubblica ovvero organizza e gestisce un servizio di interesse generale attraverso un contratto di partenariato pubblico/privato (art. 4, co. 2, lett. c) ☐
- Produce beni o servizi strumentali all'ente o agli enti pubblici partecipanti o alla svolgimento delle loro funzioni (art. 4, co. 2, lett. d) ☐
- Svolge servizi di committenza (art. 4, co. 2, lett. e) ☐
- Valorizza il patrimonio immobiliare dell'amministrazione partecipante (art. 4, co. 3) ☐

Indicare le motivazioni della riconducibilità o meno ai vincoli di scopo di cui al co. 1 o ad una delle attività di cui ai commi 2 e 3, anche con riferimento alle società che svolgono le attività di cui ai commi 6, 7, 8:

Trattasi di società che esercisce attività di vendita di gas naturale ed energia elettrica a clienti domestici del mercato tutelato

(a): Inserire uno dei progressivi già indicati nelle schede di ricognizione (02.01; 02.02).

(b): Inserire la ragione sociale come indicata nelle schede di ricognizione (02.01; 02.02).

(c): Indicare il tipo di partecipazione distinguendo i casi in cui la società sia partecipata direttamente, indirettamente (tramite altra società/organismo), ovvero in parte direttamente e in parte indirettamente.

(d): Inserire l'attività come indicata nelle schede di ricognizione (02.01; 02.02).

03. REQUISITI TESTO UNICO DELLE SOCIETÀ A PARTECIPAZIONE PUBBLICA

03.02. Condizioni art. 20, co. 2

Compilare una scheda per ciascuna società

Progressivo società partecipata: Dir_1 (a)

Denominazione società partecipata: SERVIZI IDRICI VALLE CAMONICA S.R.L. (b)

Tipo partecipazione: Diretta (c)

Attività svolta: SERVIZIO IDRICO INTEGRATO;
RACCOLTA, TRATTAMENTO E FORNITURA
DI ACQUA - GESTIONE DELLE RETI
FOGNARIE (d)

Indicare i seguenti dati con riferimento all'esercizio 2017 :

Numero medio dipendenti (e)	15
Numero amministratori	3
di cui nominati dall'Ente	0
Numero componenti organo di controllo	1
di cui nominati dall'Ente	0

Importi in euro	
RISULTATO D'ESERCIZIO (g)	
2017	112.688,00
2016	195.764,00
2015	22.223,00
2014	-1.957,00
2013	-2.352,00

Importi in euro	
Costo del personale (f)	711.697,00
Compensi amministratori	28.500,00
Compensi componenti organo di controllo	

Importi in euro	
FATTURATO	
2017	2.629.432,00
2016	2.637.871,00
2015	606.418,00
FATTURATO MEDIO	1.957.907,00

Sussistenza delle condizioni di cui all'art. 20, co. 2:

- La partecipazione societaria non rientra in alcuna delle categorie di cui all'art. 4 (art. 20, co. 2, lett. a) ☐
- Società priva di dipendenti o con numero di amministratori superiore a quello dei dipendenti (art. 20, co. 2, lett. b) ☐
- Svolgimento di attività analoghe o similari a quelle svolte da altre società partecipate o da enti pubblici strumentali (art. 20, co. 2, lett. c) ☐

Indicare quali società/enti strumentali:

- Fatturato medio non superiore a 500.000 euro nel triennio precedente (art. 20, co. 2, lett. d e art. 26, co. 12-quinquies) ☒
- Perdite in 4 dei 5 esercizi precedenti (per società che non gestiscono un servizio di interesse generale) (art. 20, co. 2, lett. e) ☐
- Necessità di contenimento dei costi di funzionamento (art. 20, co. 2, lett. f) ☐
- Necessità di aggregazione con altre società aventi ad oggetto le attività consentite all'art. 4 (art. 20, co. 2, lett. g) ☐

Indicare le motivazioni della sussistenza o meno delle condizioni di cui ai punti precedenti:

La società è stata costituita nel 2012. E' stata inattiva fino a tutto il 2014. Ha cominciato ad operare nel corso dell'anno 2015 a seguito di acquisizione di ramo d'azienda da altra società.

Azioni da intraprendere:

Si ritiene di poter affermare che sussistono tutti i requisiti necessari affinché l'Ente possa mantenere la propria partecipazione in questa società e, pertanto, non è necessario intraprendere alcuna azione.

(a): Inserire uno dei progressivi già indicati nelle schede di ricognizione (02.01; 02.02).

(b): Inserire la ragione sociale come indicata nelle schede di ricognizione (02.01; 02.02).

(c): Indicare il tipo di partecipazione distinguendo i casi in cui la società sia partecipata direttamente, indirettamente (tramite altra società/organismo), ovvero in parte direttamente e in parte indirettamente.

(d): Inserire l'attività svolta come indicata nelle schede di ricognizione (02.01; 02.02).

(e): Inserire il numero medio di dipendenti come da nota integrativa al bilancio.

(f): Inserire la voce B9 del Conto economico.

(g): Inserire il risultato d'esercizio al netto delle imposte.

03. REQUISITI TESTO UNICO DELLE SOCIETÀ A PARTECIPAZIONE PUBBLICA

03.02. Condizioni art. 20, co. 2

Compilare una scheda per ciascuna società

Progressivo società partecipata: (a)Denominazione società partecipata: (b)Tipo partecipazione: (c)Attività svolta: (d)

Indicare i seguenti dati con riferimento all'esercizio 2017:

Numero medio dipendenti (e)	61
Numero amministratori	5
di cui nominati dall'Ente	0
Numero componenti organo di controllo	3
di cui nominati dall'Ente	0

Importi in euro

RISULTATO D'ESERCIZIO (g)	
2017	841.840,00
2016	1.116.936,00
2015	2.495.819,00
2014	1.971.595,00
2013	2.148.581,00

Importi in euro

Costo del personale (f)	3.179.604,00
Compensi amministratori	42.141,00
Compensi componenti organo di controllo	18.769,00

Importi in euro

FATTURATO	
2017	12.996.992,00
2016	12.127.825,00
2015	17.173.044,00
FATTURATO MEDIO	14.099.287,00

Sussistenza delle condizioni di cui all'art. 20, co. 2:

- La partecipazione societaria non rientra in alcuna delle categorie di cui all'art. 4 (art. 20, co. 2, lett. a) ☐
- Società priva di dipendenti o con numero di amministratori superiore a quello dei dipendenti (art. 20, co. 2, lett. b) ☐
- Svolgimento di attività analoghe o simili a quelle svolte da altre società partecipate o da enti pubblici strumentali (art. 20, co. 2, lett. c) ☐

Indicare quali società/enti strumentali:

- Fatturato medio non superiore a 500.000 euro nel triennio precedente (art. 20, co. 2, lett. d e art. 26, co. 12-quinquies) ☐
- Perdite in 4 dei 5 esercizi precedenti (per società che non gestiscono un servizio di interesse generale) (art. 20, co. 2, lett. e) ☐
- Necessità di contenimento dei costi di funzionamento (art. 20, co. 2, lett. f) ☐
- Necessità di aggregazione con altre società aventi ad oggetto le attività consentite all'art. 4 (art. 20, co. 2, lett. g) ☐

Indicare le motivazioni della sussistenza o meno delle condizioni di cui ai punti precedenti:

Non sono presenti elementi sintomatici di cui all'art.20 TUSP

Azioni da intraprendere:

si ritiene di mantenere la partecipazione posseduta in Valle Camonica Servizi srl, senza effettuare interventi di razionalizzazione, perché si tratta di una società postposta al controllo analogo "in House" degli Enti locali soci, la quale produce un servizio di interesse generale (art.4, co.2, lett. a) consistente nell'igiene ambientale - il quale è strettamente necessario per il perseguimento delle finalità istituzionali dell'Ente pubblico socio.

(a): Inserire uno dei progressivi già indicati nelle schede di ricognizione (02.01; 02.02).

(b): Inserire la ragione sociale come indicata nelle schede di ricognizione (02.01; 02.02).

(c): Indicare il tipo di partecipazione distinguendo i casi in cui la società sia partecipata direttamente, indirettamente (tramite altra società/organismo), ovvero in parte direttamente e in parte indirettamente.

(d): Inserire l'attività svolta come indicata nelle schede di ricognizione (02.01; 02.02).

(e): Inserire il numero medio di dipendenti come da nota integrativa al bilancio.

(f): Inserire la voce B9 del Conto economico.

(g): Inserire il risultato d'esercizio al netto delle imposte.

03. REQUISITI TESTO UNICO DELLE SOCIETÀ A PARTECIPAZIONE PUBBLICA

03.02. Condizioni art. 20, co. 2

Compilare una scheda per ciascuna società

Progressivo società partecipata: Ind_2 (a)

Denominazione società partecipata: BLU RETI GAS S.R.L. (b)

Tipo partecipazione: Indiretta (c)

Attività svolta: (d)

DISTRIBUZIONE COMBUSTIBILI
GASSOSI MEDIANTE CONDOTTE -
INSTALLAZIONE DI IMPIANTI
IDRAULICI, DI RISCALDAMENTO E DI
CONDIZIONAMENTO DELL'ARIA -
INSTALLAZIONE DI IMPIANTI PER LA
DISTRIBUZIONE DEL GAS

Indicare i seguenti dati con riferimento all'esercizio 2017 :

Numero medio dipendenti (e)	23
Numero amministratori	1
di cui nominati dall'Ente	0
Numero componenti organo di controllo	1
di cui nominati dall'Ente	0

Importi in euro

RISULTATO D'ESERCIZIO (g)	
2017	1.371.965,00
2016	1.294.243,00
2015	1.499.637,00
2014	0,00
2013	0,00

Importi in euro

Costo del personale (f)	1.341.726,00
Compensi amministratori	26.289,00
Compensi componenti organo di controllo	9.280,00

Importi in euro

FATTURATO	
2017	6.608.653,00
2016	6.757.905,00
2015	3.165.340,00
FATTURATO MEDIO	5.510.632,67

Sussistenza delle condizioni di cui all'art. 20, co. 2:

- La partecipazione societaria non rientra in alcuna delle categorie di cui all'art. 4 (art. 20, co. 2, lett. a) ☐
- Società priva di dipendenti o con numero di amministratori superiore a quello dei dipendenti (art. 20, co. 2, lett. b) ☐
- Svolgimento di attività analoghe o similari a quelle svolte da altre società partecipate o da enti pubblici strumentali (art. 20, co. 2, lett. c) ☐

Indicare quali società/enti strumentali:

- Fatturato medio non superiore a 500.000 euro nel triennio precedente (art. 20, co. 2, lett. d e art. 26, co. 12-quinquies) ☐
- Perdite in 4 dei 5 esercizi precedenti (per società che non gestiscono un servizio di interesse generale) (art. 20, co. 2, lett. e) ☐
- Necessità di contenimento dei costi di funzionamento (art. 20, co. 2, lett. f) ☐
- Necessità di aggregazione con altre società aventi ad oggetto le attività consentite all'art. 4 (art. 20, co. 2, lett. g) ☐

Indicare le motivazioni della sussistenza o meno delle condizioni di cui ai punti precedenti:

La società è stata costituita in data 06/04/2015.
Non sono presenti elementi sintomatici di cui all'art. 20 TUSP.

Azioni da intraprendere:

Si ritiene di mantenere, senza effettuare interventi, la partecipazione indiretta in Blu Reti Gas s.r.l. perché la società esercita nei comuni della Valle Camonica l'attività di distribuzione del gas naturale, che costituisce un servizio pubblico locale (art.14, c.1, d.lgs. 164/2000) svolto mediante la realizzazione e gestione di reti e impianti strumentali. Lo svolgimento di questa attività è ammesso per le società pubbliche dall'art.4. co.2, lett.a) TUSP.

(a): Inserire uno dei progressivi già indicati nelle schede di ricognizione (02.01; 02.02).

(b): Inserire la ragione sociale come indicata nelle schede di ricognizione (02.01; 02.02).

(c): Indicare il tipo di partecipazione distinguendo i casi in cui la società sia partecipata direttamente, indirettamente (tramite altra società/organismo), ovvero in parte direttamente e in parte indirettamente.

(d): Inserire l'attività svolta come indicata nelle schede di ricognizione (02.01; 02.02).

(e): Inserire il numero medio di dipendenti come da nota integrativa al bilancio.

(f): Inserire la voce B9 del Conto economico.

(g): Inserire il risultato d'esercizio al netto delle imposte.

03. REQUISITI TESTO UNICO DELLE SOCIETÀ A PARTECIPAZIONE PUBBLICA

03.02. Condizioni art. 20, co. 2

Compilare una scheda per ciascuna società

Progressivo società partecipata: Ind_3 (a)

Denominazione società partecipata: VALLE CAMONICA SERVIZI VENDITE S.P.A. (b)

Tipo partecipazione: Indiretta (c)

Attività svolta: PRODUZIONE DI GAS; DISTRIBUZIONE DI COMBUSTIBILI GASSOSI MEDIANTE CONDOTTE (d)

Indicare i seguenti dati con riferimento all'esercizio 2017

Numero medio dipendenti (e)	29
Numero amministratori	3
di cui nominati dall'Ente	0
Numero componenti organo di controllo	3
di cui nominati dall'Ente	0

Importi in euro

RISULTATO D'ESERCIZIO (g)	
2017	1.728.756,00
2016	1.673.908,00
2015	1.477.648,00
2014	1.609.285,00
2013	1.441.139,00

Importi in euro

Costo del personale (f)	1.355.170,00
Compensi amministratori	40.890,00
Compensi componenti organo di controllo	32.210,00

Importi in euro

FATTURATO	
2017	44.469.135,00
2016	40.368.387,00
2015	46.608.684,00
FATTURATO MEDIO	43.815.402,00

Sussistenza delle condizioni di cui all'art. 20, co. 2:

- La partecipazione societaria non rientra in alcuna delle categorie di cui all'art. 4 (art. 20, co. 2, lett. a) ☐
- Società priva di dipendenti o con numero di amministratori superiore a quello dei dipendenti (art. 20, co. 2, lett. b) ☐
- Svolgimento di attività analoghe o simili a quelle svolte da altre società partecipate o da enti pubblici strumentali (art. 20, co. 2, lett. c) ☐

Indicare quali società/enti strumentali:

- Fatturato medio non superiore a 500.000 euro nel triennio precedente (art. 20, co. 2, lett. d e art. 26, co. 12-quinquies) ☐
- Perdite in 4 dei 5 esercizi precedenti (per società che non gestiscono un servizio di interesse generale) (art. 20, co. 2, lett. e) ☐
- Necessità di contenimento dei costi di funzionamento (art. 20, co. 2, lett. f) ☐
- Necessità di aggregazione con altre società aventi ad oggetto le attività consentite all'art. 4 (art. 20, co. 2, lett. g) ☐

Indicare le motivazioni della sussistenza o meno delle condizioni di cui ai punti precedenti:

Non sono presenti elementi sintomatici di cui all'art.20 TUSP.

Azioni da intraprendere:

Si ritiene di mantenere la partecipazione indiretta in **Valle Camonica Servizi Vendite spa**, senza effettuare interventi, in quanto l'attività di vendita del gas naturale e dell'energia elettrica ai clienti domestici del mercato tutelato costituisce un servizio di interesse generale perché è esercitata alle condizioni e con le tariffe stabilite dall'Autorità per l'energia. In secondo luogo si tratta di un'attività sottoposta alle regole emanate dall'Autorità per l'energia per cui essa rientra tra i servizi di interesse generale in base alla relazione illustrativa al decreto correttivo n.100 del 2017 del Testo unico società pubbliche partecipate. Inoltre la maggior parte dei clienti sono costituiti da cittadini residenti nei comuni soci, per cui la fornitura soddisfa i bisogni della collettività di riferimento. Infatti la società ha anche aperto sportelli per il pubblico nei principali comuni della Valle Camonica, per venire incontro alle esigenze della popolazione.

(a): Inserire uno dei progressivi già indicati nelle schede di ricognizione (02.01; 02.02).

(b): Inserire la ragione sociale come indicata nelle schede di ricognizione (02.01; 02.02).

(c): Indicare il tipo di partecipazione distinguendo i casi in cui la società sia partecipata direttamente, indirettamente (tramite altra società/organismo), ovvero in parte direttamente e in parte indirettamente.

(d): Inserire l'attività svolta come indicata nelle schede di ricognizione (02.01; 02.02).

(e): Inserire il numero medio di dipendenti come da nota integrativa al bilancio.

(f): Inserire la voce B9 del Conto economico.

(g): Inserire il risultato d'esercizio al netto delle imposte.

04. MANTENIMENTO SENZA INTERVENTI DI RAZIONALIZZAZIONE

Compilare un record per ciascuna partecipazione che si intende mantenere senza interventi di razionalizzazione

Progressivo A	Denominazione società B	Tipo di partecipazione C	Attività svolta D	% Quota di partecipazione E	Motivazioni della scelta F
Dir_1	SERVIZI IDRICI VALLE CAMONICA S.R.L.	Diretta	RACCOLTA, TRATTAMENTO E FORNITURA DI ACQUA, GESTIONE DELLE RETI FOGNARIE	0,42	Il Comune di Cerverno ha deciso di mantenere la partecipazione posseduta in Servizi Idrici Valle Camonica s.r.l. - società in house - partecipata interamente da enti locali, i quali possono affidare alla stessa in via diretta i servizi pubblici aventi ad oggetto la gestione del servizio idrico integrato, formato dall'insieme delle attività di captazione, adduzione, accumulo e distribuzione di acqua ad usi civili ed industriali, di fognatura e di depurazione delle acque reflue (il c.d. "Servizio Idrico"). La società può, inoltre, eseguire ogni altra attività e servizio attinente o connessa con la gestione del Servizio Idrico indicati nello statuto e negli atti di indirizzo vincolanti degli organi sociali e del comitato di controllo.
Dir_2	VALLE CAMONICA SERVIZI S.R.L.	Diretta	RACCOLTA DEI RIFIUTI - PRODUZIONE DI ENERGIA ELETTRICA - TRATTAMENTO E SMALTIMENTO RIFIUTI - INSTALLAZIONE DI IMPIANTI ELETTRICI IN EDIFICI O IN ALTRE OPERE DI COSTRUZIONE	0,0049	Il Comune di Cerverno ha deciso di mantenere la partecipazione posseduta in Valle Camonica Servizi s.r.l., senza effettuare interventi, perché si tratta di una società sottoposta al controllo analogo in house degli Enti locali soci la quale produce un servizio di interesse generale (art. 4, co. 2, lett. a) - consistente nell'igiene ambientale - il quale è strettamente necessario per il perseguimento delle finalità istituzionali dell'Ente.
Ind_1	VALLE CAMONICA SERVIZI S.R.L.	Indiretta	RACCOLTA DEI RIFIUTI - PRODUZIONE DI ENERGIA ELETTRICA - TRATTAMENTO E SMALTIMENTO RIFIUTI - INSTALLAZIONE DI IMPIANTI ELETTRICI IN EDIFICI O IN ALTRE OPERE DI COSTRUZIONE	0,0756	Il Comune di Cerverno ha deciso di mantenere la partecipazione posseduta in Valle Camonica Servizi s.r.l., senza effettuare interventi, perché si tratta di una società sottoposta al controllo analogo in house degli Enti locali soci la quale produce un servizio di interesse generale (art. 4, co. 2, lett. a) - consistente nell'igiene ambientale - il quale è strettamente necessario per il perseguimento delle finalità istituzionali dell'Ente.
Ind_2	BLU RETI GAS S.R.L.	Indiretta	DISTRIBUZIONE DI COMBUSTIBILI GASSOSI MEDIANTE CONDOTTE - INSTALLAZIONE DI IMPIANTI IDRAULICI, DI RISCALDAMENTO E DI CONDIZIONAMENTO DELL'ARIA - INSTALLAZIONE DI IMPIANTI PER LA DISTRIBUZIONE DEL GAS	0,0806	Si decide di mantenere, senza effettuare interventi, la partecipazione indiretta in Blu Reti Gas s.r.l. perché la società esercita nei comuni della Valle Camonica l'attività di distribuzione del gas naturale, che costituisce un servizio pubblico locale (art. 14, co. 1, d.lgs. 164/2000), svolto mediante la realizzazione e gestione di reti e impianti strumentali. Lo svolgimento di questa attività è ammesso per le società pubbliche dall'art. 4, co. 2, lett. a) TUSP.
Ind_3	VALLE CAMONICA SERVIZI VENDITE S.P.A.	Indiretta	PRODUZIONE DI GAS; DISTRIBUZIONE DI COMBUSTIBILI GASSOSI MEDIANTE CONDOTTE	0,0806	Si decide di mantenere la partecipazione indiretta in Valle Camonica Servizi Vendite Spa , senza effettuare interventi, in quanto l'attività di vendita del gas naturale e dell'energia elettrica ai clienti domestici del mercato tutelato costituisce un servizio di interesse generale perché è esercitata alle condizioni e con le tariffe stabilite dall'Autorità per l'energia. In secondo luogo si tratta di un'attività sottoposta alle regole emanate dall'Autorità per l'energia per cui essa rientra tra i servizi di interesse generale in base alla Relazione illustrativa al decreto correttivo n. 100 del 2017 del Testo unico società pubbliche par-ecipate. Inoltre, la maggior parte dei clienti sono costituiti da cittadini residenti nei comuni soci, per cui la fornitura soddisfa i bisogni della collettività di riferimento. Infatti la società ha anche aperto sportelli per il pubblico nei principali comuni della Valle Camonica, per venire incontro alle esigenze della popolazione.

Colonna A: Inserire uno dei progressivi indicati nelle schede di ricognizione (02.01; 02.02).

Colonna B: Inserire la ragione sociale come indicata nelle schede di ricognizione (02.01; 02.02).

Colonna C: Indicare il tipo di partecipazione distinguendo i casi in cui la società sia partecipata direttamente, indirettamente (tramite altra società/organismo), oppure in parte direttamente e in parte indirettamente.

Colonna D: Inserire l'attività svolta come indicata nelle schede di ricognizione (02.01; 02.02).

Colonna E: Inserire la quota complessiva di partecipazione dell'Amministrazione, sommando le quote dirette (02.01 colonna E) e indirette (02.02 colonna G).

Colonna F: Indicare, ai sensi dell'art. 24 co. 1, la/motivazioni della scelta di mantenimento della partecipazione senza alcun intervento di razionalizzazione.

Allo scopo, specificare la sussistenza dei requisiti indicati dalla scheda 03.01 (stretta necessità della società alle finalità dell'ente e svolgimento da parte della medesima di una delle attività consentite dall'art. 4). In caso di attività inerenti ai servizi pubblici locali, esplicitare le ragioni della convenienza economica dell'erogazione del servizio mediante la società anziché in forme alternative (gestione diretta, azienda speciale, ecc.) e della sostenibilità della scelta in termini di costo-opportunità per l'ente. Con riferimento alle condizioni di cui alla scheda 03.02, dichiarare espressamente che non ricorrono le condizioni ivi indicate e darne motivazione. In relazione ai servizi pubblici a rete di rilevanza economica, dare dimostrazione della non necessità di operazioni di aggregazione con altre società operanti nello stesso settore e del fatto che la società svolge servizi non compresi tra quelli da affidare per il tramite dell'Ente di Governo d'Ambito.

05. AZIONI DI RAZIONALIZZAZIONE

05.01. Contenimento costi

Compilare una scheda per ciascuna società per la quale si prevedono interventi di contenimento dei costi

Progressivo società partecipata: (a) **Quota di partecipazione detenuta:** (b)

Denominazione società partecipata: (c)

Tipo partecipazione: (d)

Attività svolta: (e)

Descrivere gli interventi di contenimento programmati:

Indicare le motivazioni:

Indicare le modalità di attuazione:

Indicare i tempi stimati:

Indicare una stima dei risparmi attesi:

(a): Inserire uno dei progressivi già indicati nelle schede di ricognizione (02.01; 02.02).

(b): Inserire la quota complessiva di partecipazione dell'Amministrazione, sommando le quote dirette (02.01 colonna E) e indirette (02.02 colonna G).

(c): Inserire la ragione sociale come indicata nelle schede di ricognizione (02.01; 02.02).

(d): Indicare il tipo di partecipazione distinguendo i casi in cui la società sia partecipata direttamente, indirettamente (tramite altra società/organismo), ovvero in parte direttamente e in parte indirettamente.

(e): Inserire l'attività come indicata nelle schede di ricognizione (02.01; 02.02).

05. AZIONI DI RAZIONALIZZAZIONE

05.02. Cessione/Alienazione quote

Compilare una scheda per ciascuna partecipazione che si intende cedere/alienare

Progressivo società partecipata: (a) Quota di partecipazione detenuta: (b)

Denominazione società partecipata: (c) Quota di partecipazione da cedere/alienare: (d)

Tipo partecipazione: (e)

Attività svolta: (f)

Selezionare le motivazioni della scelta:

(g)

In caso di scelta dell'opzione "altro", specificare:

Fornire ulteriori dettagli sulle motivazioni della scelta:

Indicare le modalità di attuazione della cessione/alienazione:

Indicare i tempi stimati per il perfezionamento della cessione/alienazione:

Indicare una stima dei risparmi attesi:

(a): Inserire uno dei progressivi già indicati nelle schede di ricognizione (02.01; 02.02).

(b): Inserire la quota complessiva di partecipazione dell'Amministrazione, sommando le quote dirette (02.01 colonna E) e indirette (02.02 colonna G).

(c): Inserire la ragione sociale come indicata nelle schede di ricognizione (02.01; 02.02).

(d): Inserire la quota di partecipazione che si intende cedere/alienare.

(e): Indicare il tipo di partecipazione distinguendo i casi in cui la società sia partecipata direttamente, indirettamente (tramite altra società/organismo), ovvero in parte direttamente e in parte indirettamente.

(f): Inserire l'attività svolta come indicata nelle schede di ricognizione (02.01; 02.02).

(g): Vedi scheda 06. "Appendice_motivazioni".

05. AZIONI DI RAZIONALIZZAZIONE

05.03. Liquidazione

Compilare una scheda per ciascuna partecipazione che si intende mettere in liquidazione

Progressivo società partecipata: (a) Quota di partecipazione detenuta: (b)

Denominazione società partecipata: (c)

Tipo partecipazione: (d)

Attività svolta: (e)

Selezionare le motivazioni della scelta:

(f)

In caso di scelta dell'opzione "altro", specificare:

Fornire ulteriori dettagli sulle motivazioni della scelta:

Indicare le modalità di attuazione della liquidazione:

Indicare i tempi stimati per la conclusione della procedura:

Indicare una stima dei risparmi attesi:

(a): Inserire uno dei progressivi già indicati nelle schede di ricognizione (02.01; 02.02).

(b): Inserire la quota complessiva di partecipazione dell'Amministrazione, sommando le quote dirette (02.01 colonna E) e indirette (02.02 colonna G).

(c): Inserire la ragione sociale come indicata nelle schede di ricognizione (02.01; 02.02).

(d): Indicare il tipo di partecipazione distinguendo i casi in cui la società sia partecipata direttamente, indirettamente (tramite altra società/organismo), ovvero in parte direttamente e in parte indirettamente.

(e): Inserire l'attività come indicata nelle schede di ricognizione (02.01; 02.02).

(f): Vedi scheda 06. "Appendice_motivazioni".

05. AZIONI DI RAZIONALIZZAZIONE

05.04. Fusione/Incorporazione

Compilare una scheda per ciascuna partecipazione che si intende fondere/incorporare

Progressivo società partecipata: (a)

Quota di partecipazione detenuta: (b)

Denominazione società partecipata: (c)

Tipo partecipazione: (d)

Attività svolta: (e)

Selezionare le motivazioni della scelta:

(f)

In caso di scelta dell'opzione "altro", specificare:

Fornire ulteriori dettagli sulle motivazioni della scelta:

Indicare le modalità di attuazione dell'operazione straordinaria:

La razionalizzazione proposta si realizzerà probabilmente entro il 31/12/2017 con la fusione per incorporazione di Integra Srl nella società controllante Valle Camonica Servizi Vendite S.p.a. Completata l'operazione di fusione, Integra S.r.l. cesserà di esistere.

Indicare i tempi stimati per il perfezionamento dell'operazione:

Indicare una stima dei risparmi attesi:

(a): Inserire uno dei progressivi già indicati nelle schede di ricognizione (02.01; 02.02).

(b): Inserire la quota complessiva di partecipazione dell'Amministrazione, sommando le quote dirette (02.01 colonna E) e indirette (02.02 colonna G).

(c): Inserire la ragione sociale come indicata nelle schede di ricognizione (02.01; 02.02).

(d): Indicare il tipo di partecipazione distinguendo i casi in cui la società sia partecipata direttamente, indirettamente (tramite altra società/organismo), ovvero in parte direttamente e in parte indirettamente.

(e): Inserire l'attività come indicata nelle schede di ricognizione (02.01; 02.02).

(f): Vedi scheda 06. "Appendice_motivazioni".

05. AZIONI DI RAZIONALIZZAZIONE

05.05. Riepilogo

Azione di razionalizzazione	Progressivo	Denominazione società	% Quota di partecipazione	Tempi di realizzazione degli interventi	Risparmi attesi (importo)
Contenimento dei costi					
Cessione/Alienazione quote					
Liquidazione					
Fusione/Incorporazione					

06. ELENCO MOTIVAZIONI SCHEDE 05.02, 05.03 E 05.04

Scheda 05.02: Cessione/Alienazione quote

Nella "cella" relativa alla selezione delle motivazioni della scelta, dal menù a tendina è possibile scegliere tra le seguenti opzioni:

- Internalizzazione delle attività svolte dalla società
- Scelta di gestione del servizio in forma alternativa
- Intervenuta modifica nella gestione/amministrazione della società, non condivisa dall'Ente
- Società inattiva o non più operativa
- Società non indispensabile per il perseguimento delle finalità dell'Ente
- Società composta da soli amministratori o con numero dipendenti inferiore al numero amministratori
- Società con fatturato medio inferiore a 500 mila euro nel triennio precedente
- Perdite reiterate
- Carenza persistente di liquidità
- Società con oggetto analogo o simile ad altri organismi partecipati dall'Ente
- Altro (specificare)

Scheda 05.03: Liquidazione

Nella "cella" relativa alla selezione delle motivazioni della scelta, dal menù a tendina è possibile scegliere tra le seguenti opzioni:

- Internalizzazione delle attività svolte dalla società
- Scelta di gestione del servizio in forma alternativa
- Intervenuta modifica nella gestione/amministrazione della società, non condivisa dall'Ente
- Società inattiva o non più operativa
- Società non indispensabile per il perseguimento delle finalità dell'Ente
- Società composta da soli amministratori o con numero dipendenti inferiore al numero amministratori
- Società con fatturato medio inferiore a 500 mila euro euro nel triennio precedente
- Perdite reiterate
- Carenza persistente di liquidità
- Società con oggetto analogo o simile ad altri organismi partecipati dall'Ente
- Altro (specificare)

Scheda 05.04: Fusione/Incorporazione

Nella "cella" relativa alla selezione delle motivazioni della scelta, dal menù a tendina è possibile scegliere tra le seguenti opzioni:

- Svolgimento di attività complementari o analoghe a quelle coinvolte nel progetto di fusione/incorporazione
- Aggregazione di società di servizi pubblici locali a rilevanza economica
- Riduzione/contenimento dei costi di funzionamento (compresi quelli degli amministratori e organi di revisione interna) o dei costi di produzione di beni e servizi
- Compensazione di eventuali squilibri finanziari e/o economici preesistenti alla fusione/incorporazione
- Realizzazione di economie di scala e di altre sinergie per l'integrazione di fasi consecutive della produzione di beni e servizi e/o migliore utilizzo degli impianti, delle attrezzature e del know how in uso
- Altro (specificare)

