



PIANO DI GOVERNO DEL TERRITORIO

ai sensi della Legge Regionale 11 marzo 2005, n° 12
e successive modifiche ed integrazioni

DOCUMENTO DI PIANO

P.1a.2b

Estratto dal P.T.C.P. - Tavola paesistica

scala 1: 25.000

Il Sindaco

Il Responsabile del Procedimento

Il Segretario

Adottato con delibera del C.C. n° del.....

Approvato con delibera del C.C. n° del.....

Pubblicato sul B.U.R.L. n° del.....

PROGETTISTA
Arch. Antonio Rubagotti

COLLABORATORI
Pian. Francesca Bondioni
Arch. Raffaella Camisani
Arch. Fabio Facchetti
Arch. Valentina Fioramanti
Matteo Rizzi

CONSULENTI
Dott. Davide Gerevini

2 0 1 2 (ns. rif. 244-U)

architettura
e territorio
antonio rubagotti architetto

Via rod 27 25124 brescia telefono e fax 0302425005
info@paestudio.it territorio@paestudio.it www.paestudio.it

COMPONENTI DEL PAESAGGIO FISICO E NATURALE

- aree idriche, ghiacciai, nevai, laghetti alpini e versanti rocciosi
- pascoli, prati permanenti
- vegetazione naturale erbacea e cespuglieti dei versanti
- vegetazione palustre e delle torbiere
- accumuli detritici e affioramenti litoidi
- aree sabbiose e ghiaiose
- boschi di latifoglie, macchie e frange boscate, fiori
- boschi di conifere
- terrazzi naturali
- cordoni morenici, morfologie glaciali, morfologie lacustri
- sistemi sommitali dei cordoni morenici del Sebino e del Garda
- rilievi isolati della pianura
- crinali e loro ambiti di tutela
- fascia dei fontanili e delle ex-lame
- corpi idrici principali: fiumi, torrenti e loro aree adiacenti, ribassate rispetto al piano fondamentale della pianura e delimitate da orti di terrazzo
- ambiti di particolare rilevanza naturalistica e geomorfologica (singolarità botaniche, rarità geologiche e geomorfologiche)

COMPONENTI DEL PAESAGGIO STORICO CULTURALE

- rete stradale storica principale
- rete stradale storica secondaria
- rete ferroviaria storica
- testimonianze estensive dell'antica centuriazione
- chiesa, parrocchia, pieve, santuario
- monastero, convento, eremo, abbazia, seminario
- santella, edicola sacra, cappella
- castello, fortezza, torre, edificio fortificato
- palazzo
- ospedale, complesso ospedaliero, casa di cura
- villa, casa
- altro (monumento civile, fontana)
- albergo storico, luogo di ristoro, di sosta
- rifugi
- edifici produttivi, industrie
- case e villaggi operai
- centrale idroelettrica
- stazione ferroviaria
- ponte

RILEVANZA PAESISTICA
COMPONENTI IDENTIFICATIVE, PERCETTIVE
E VALORIZZATIVE DEL PAESAGGIO

- Ambiti di elevato valore percettivo, connotati dalla presenza di fattori fisico-ambientali ero storico-culturali che ne determinano le qualità. Cinesime. Tali ambiti evolvono un ruolo essenziale per la riconoscibilità del sistema dei beni storico-culturali e delle permanenze insediative, nonché per la salvaguardia di quadri paesistici di elevata significatività.
- Contesti di rilevanza storico-testimoniale (ambiti della riconoscibilità di luoghi storici)
- Luoghi di rilevanza paesistica e percettiva caratterizzati da beni storici puntuali (land marks)
- Punti panoramici
- Visuali panoramiche

COMPONENTI DEL PAESAGGIO AGRARIO E DELL'ANTOPIZZAZIONE CULTURALE

- colture specializzate - vigneti
- colture specializzate - castagneti da frutto
- colture specializzate - frutteti
- colture specializzate - oliveti
- altre colture specializzate
- seminativi e prati in rotazione
- seminativi arboreali
- pioppeti
- terrazzamenti con muri a secco e gradonature
- aree agricole di valenza paesistica
- aree a forte concentrazione di preesistenze agricole
- navigli, canali irrigui, cavi, rogge, bacini artificiali
- fasce di contesto alla rete idrica artificiale
- cascina
- malghe, baite, rustici
- nuclei rurali permanenti
- fontanili attivi

COMPONENTI DEL PAESAGGIO URBANO

- centri e nuclei storici
- aree produttive (realizzate)
- aree produttive impegnate dai PRG vigenti
- altre aree edificate
- altre aree impegnate dai PRG vigenti
- viabilità esistente
- viabilità in costruzione ero di progetto
- confine comunale
- confine provinciale
- confine ambito
- confine ambito geografico per l'analisi della montagna e della collina
- limitazione all'estensione degli ambiti delle trasformazioni condizionate

COMPONENTI DI CRITICITA' E DEGRADO DEL PAESAGGIO

- aree estrattive e discariche
- ambiti degradati soggetti ad usi diversi

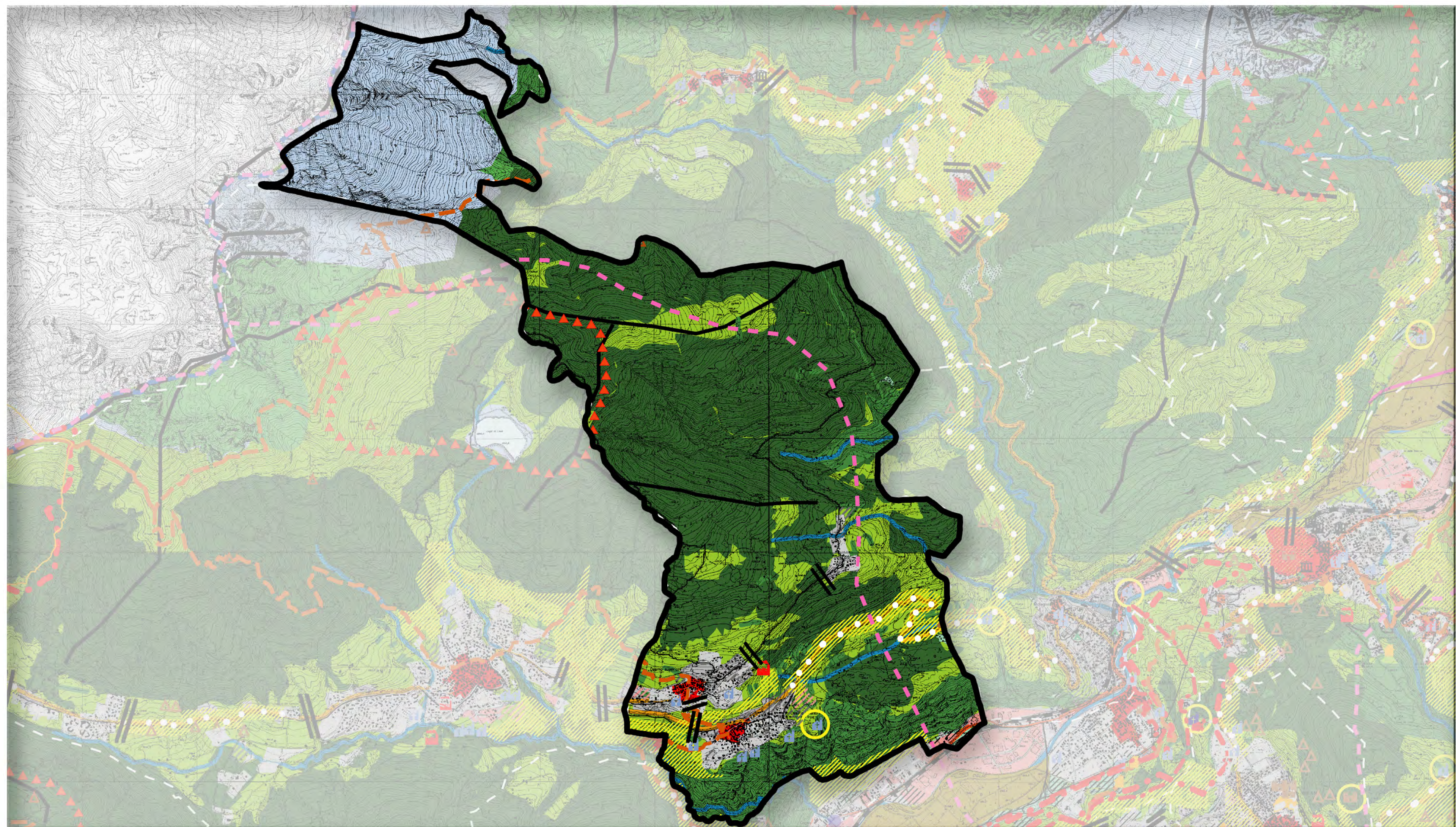

scala 1:25000