

Unione di Comuni Lombarda dell'alta Valle Camonica

Provincia di Brescia

TRACCIA N. 2

1. Cosa stabiliscono gli enti locali attraverso i propri statuti (art. 6 del TUEL D. Lgs. n. 267/2000)?

- A) Le modalità di quantificazione delle imposte e delle tariffe da applicare sul territorio
- B) Le norme fondamentali dell'organizzazione dell'ente e le forme di garanzia e partecipazione delle minoranze
- C) Le regole di comportamento civiche applicabili ai residenti nel territorio

2. Chi è l'organo responsabile dell'amministrazione del comune, nonché l'ufficiale di Governo per i servizi di competenza statale (art. 50 del TUEL D. Lgs. n. 267/2000)?

- A) Il Prefetto
- B) Il Presidente del Consiglio Comunale
- C) Il Sindaco

3. Cosa si intende per "Unione di comuni" ai sensi dell'art. 32 del TUEL D. Lgs. n. 267/2000?

- A) Un ente locale costituito da due o più comuni, di norma confinanti, per l'esercizio associato di funzioni e servizi.
- B) Un semplice accordo di collaborazione verbale tra i Sindaci senza personalità giuridica.
- C) La fusione definitiva di due comuni in un unico ente con un nuovo nome.

4. Il reato commesso dal pubblico ufficiale che, per compiere o aver compiuto un atto del suo ufficio, riceve indebitamente, per sé o per un terzo, denaro o altra utilità è definito (Art. 318 C.P.):

- A) Concussione
- B) Corruzione per l'esercizio della funzione
- C) Peculato

5. La responsabilità disciplinare del pubblico dipendente discende:

- A) Dalla violazione delle leggi speciali
- B) Dall'inosservanza dolosa o colposa degli obblighi di servizio solo nel caso in cui sia derivato un danno per la Pubblica amministrazione
- C) Dalla violazione degli obblighi di condotta sanciti dalla legge, dalla contrattazione collettiva e dal codice di comportamento

6. Articolo 148 – sorpasso: nel caso di sorpasso in corrispondenza di intersezione quale sanzione è prevista?

- A) Solo sanzione amministrativa
- B) Sanzione amministrativa e sospensione patente in ogni caso
- C) Sanzione amministrativa e sospensione patente solamente se causa un sinistro

7. Contestazione a minorenne – il conducente minorenne commette una violazione alle norme del codice della strada, a chi deve essere contestata la violazione?

- A) Visto l'obbligo di contestazione immediata la violazione deve essere contestata e notificata subito al minorenne
- B) La contestazione e notificazione viene fatta al genitore
- C) Essendo minorenne, la prima volta non viene sanzionato, ma si deve avvisare comunque il genitore

Unione di Comuni Lombarda dell'alta Valle Camonica

Provincia di Brescia

TRACCIA N. 2

8. Articolo 4 – legge 689 - Cause di esclusione della responsabilità: Se la violazione è commessa per ordine dell'autorità, della stessa chi risponde?

- A) Chi l'ha commessa
- B) il pubblico ufficiale che ha dato l'ordine
- C) entrambi in solido

9. Articolo 27 della costituzione – l'imputato:

- A) E' colpevole già dall'elezione di domicilio redatta dalla polizia giudiziaria durante l'identificazione del soggetto a seguito di una querela presentata dalla parte offesa
- B) l'imputato non può essere considerato colpevole fino a condanna definitiva
- C) e' colpevole solamente dal momento che viene rinviato a giudizio

10. Quale affermazione è corretta?

- A) La perquisizione è un mezzo di ricerca della prova volto ad acquisire il corpo del reato o cose ad esso pertinenti
- B) Le perquisizioni possono essere solamente personali e non locali
- C) Anche se urgente, è possibile procedere a perquisizione solamente se delegati dal pubblico ministero

11. In caso di abbandono di rifiuti da parte di un titolare di impresa o responsabile di ente, la sanzione è:

- A) Amministrativa pecuniaria da 1.000 a 3.000 euro
- B) Penale (ammenda o arresto a seconda della pericolosità del rifiuto)
- C) Solo il sequestro del veicolo

12. Cosa si intende per "rifiuto urbano" secondo la classificazione attuale?

- A) Solo i rifiuti prodotti dalle utenze domestiche
- B) I rifiuti domestici e quelli simili provenienti da attività artigianali, commerciali e di servizio, come definiti dall'art. 183
- C) Solo i rifiuti abbandonati sulle strade pubbliche

13. La combustione illecita di piccoli cumuli di residui vegetali (sfalci e potature) derivanti da attività agricola o selvicolturale è sempre un reato?

- A) Sì, è sempre combustione illecita di rifiuti (art. 256-bis)
- B) No, se effettuata sul luogo di produzione in piccoli cumuli per finalità agricole, salvo periodi di divieto regionale
- C) No, in Lombardia il fuoco è sempre libero in giardino

14. Ai sensi della Legge 65/1986, gli addetti alla Polizia Locale possono rivestire la qualifica di Agente di Pubblica Sicurezza?

- A) Sì, previa richiesta del Sindaco e conferimento da parte del Prefetto
- B) No, tale qualifica spetta solo alla Polizia di Stato
- C) Sì, automaticamente al momento dell'assunzione

Unione di Comuni Lombarda dell'alta Valle Camonica

Provincia di Brescia

TRACCIA N. 2

15. **Quale norma attribuisce alla Polizia Locale Funzioni di Polizia Giudiziaria?**

- A) La Legge Quadro 65/86
- B) Il Codice Penale
- C) Il Codice di Procedura Penale

DOMANDE APERTE

Il candidato risponda brevemente alle seguenti domande:

- 1) **Il candidato illustri le funzioni dei responsabili di servizio ai sensi dell'art. 107 del D. Lgs. n. 267/2000.**
- 2) **Rilievo del sinistro con il metodo delle triangolazioni:**

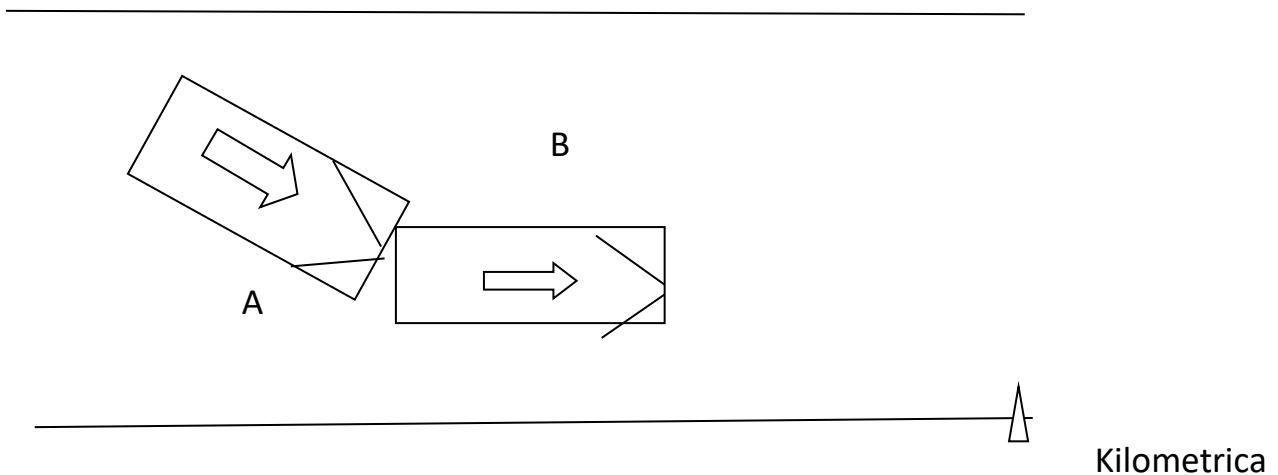

- 3) **Il candidato illustri le funzioni e le qualifiche attribuite al personale della Polizia Locale ai sensi della Legge-quadro 7 marzo 1986, n. 65. Si soffermi, in particolare, sugli ambiti di esercizio di tali funzioni, sui limiti temporali e territoriali previsti dalla norma e sul rapporto di dipendenza funzionale con l'Autorità Giudiziaria e l'Autorità di Pubblica Sicurezza.**