

ALLEGATO A

SCHEMA TECNICA DI DETERMINAZIONE DELLE TARIFFE DEL TRIBUTO TARI (TASSA RIFIUTI)
ANNO 2024

1 CRITERIO DI CALCOLO DELLE TARIFFE DI DETERMINAZIONE DELLA TARI PER L'AMBITO DI ARTOGNE

Ai sensi delle disposizioni contenute nell'articolo 1 della Legge 147/2013 e del Regolamento comunale di istituzione e disciplina della Tari, il calcolo della tariffa rifiuti avviene in applicazione del metodo normalizzato contenuto nel DPR 158/99 e delle risultanze del PEF validato per l'anno 2024 (deliberazione ARERA 363/2021 MTR 2)

COSTI

COSTI			
Voce	Costo	Parziale	Totale
TCF-Tot.Ccosti fissi	197.087,00	0,00	30,41
TCV-Totale costi variabili	451.080,00	0,00	69,59
	648.167,00	0,00	100,00
APPLICAZIONE DETRAZIONI COME DA PEF 2024			
TCF-Tot.Ccosti fissi	182.064,00	28,76	
TCV-Totale costi variabili	451.080,00	71,24	
	633.144,00		
TCF-Tot.Ccosti fissi ARTOGNE PAESE 74,37%	135.401,00		
TCV-Totale costi variabili ARTOGNE PAESE 74,37%	335.468,20		
	470.869,19		
Quota dei costi fissi da attribuire alle utenze domestiche (% di TCF)	67,56	91.473,80	
Quota dei costi fissi da attribuire alle utenze non domestiche (% di TCF)	32,44	43.927,19	
		135.401,00	
Quota dei costi variabili da attribuire alle utenze domestiche (% di TCV)	67,56	226.634,61	
Quota dei costi variabili da attribuire alle utenze non domestiche (% di TCV)	32,44	108.833,59	
		335.468,20	
TOTALE COSTI UTE DOMESTICHE		318.108,42	
TOTALE COSTI NON DOM		152.760,78	
		470.869,19	
Quantità totale rifiuti prodotta nel 2023	2050676		
Quantità rifiuti montecampione nel 2023	364.419		
Quantità rifiuti solo Artogne paese	1.686.257		
Quantità prodotta dalle attività ricavata con i coefficienti ministeriali Kd	471.179	32,44	0,3244
Quantità prodotta dalle utenze domestiche ricavata per differenza	1.215.078	67,56	0,6756

La tariffa di riferimento deve coprire tutti i costi afferenti al servizio di gestione dei rifiuti urbani e deve rispettare l'equivalenza contenuta nella deliberazione 363/2021

Ammontare del Piano Finanziario approvato per l'anno 2024: 648.167

Applicazione della detrazione MIUR e RECUPERO EVASIONE

TOTALE PIANO DOPO LE DETRAZIONI: **633.144**

I costi attribuiti all'ambito territoriale di Artogne e all'ambito di Montecampione derivano dall'analisi effettuata nel 2018, assumendo le risultanze del pef 2019 articolato sulle due diverse realtà territoriali, sui costi della gestione rifiuti per i due diversi ambiti e ritenuti idonei anche per l'anno 2024 in ragione della immutata situazione di contesto, come comprova la stabilità di base imponibile, di produzione dei rifiuti e di costi del servizio.

Importo relativo all'ambito territoriale di Artogne art 14 comma 1 lettera a) del regolamento TARI dopo la detrazione: **euro 470.869,19**

Suddivisione della tariffa in parte fissa e parte variabile nella misura percentuale definita dal PEF.

La tariffa è composta da una quota determinata in relazione alle componenti essenziali del costo del servizio, riferite in particolare agli investimenti per le opere e dai relativi ammortamenti, e da una quota rapportata alle quantità di rifiuti conferiti, al servizio fornito, e all'entità dei costi di gestione.

La Tariffa si compone quindi di due parti:

$$\Sigma T = \Sigma TF + \Sigma TV$$

CF = **135.401,00** PARI AL 28,76%

CV= **335.468,20** PARI AL 71,24%

DATI SULLA PRODUZIONE DEI RIFIUTI DELL'AMBITO DI ARTOGNE

Kg complessivi conferiti nel 2023: **1.686.257**

Kg attribuibili alle utenze NON DOMESTICHE calcolato con i coefficienti Kd = Kg. 471.179 pari a 32,44%

Kg attribuibili alle utenze DOMESTICHE calcolati per differenza = Kg. 1.215.078 pari a 67,56%

1.2 COEFFICIENTI Ka, Kb, Kc, Kd DPR 158/99

La determinazione delle tariffe relative alle utenze domestiche si fonda su coefficienti Ka (per la parte fissa) e Kb (per la parte variabile), il cui valore dipende dalle dimensioni del comune (fino a 5.000 abitanti, superiore a 5.000 abitanti) e dalla collocazione dell'ente nelle tre macroregioni Nord, Centro e Sud. Mentre il coefficiente Ka è individuato in misura fissa, derogabile ai sensi del comma 652 dell'articolo 1 della legge 147/2013, il parametro Kb è invece proposto in range delimitati all'interno di valori minimi e massimi. Analogamente, per le utenze non domestiche, la tariffa dipende da coefficienti di produzione potenziale Kc (per la parte fissa) e da intervalli di produzione Kd (per la parte variabile), entrambi determinati in range compresi tra un massimo e un minimo (Allegato 1, del D.P.R. n. 158 del 1999).

La determinazione dei valori applicati nel presente documento parte dall'equilibrio tariffario raggiunto nella distribuzione del carico 2023 e introduce dei correttivi al solo fine di redistribuire in maniera lineare gli incrementi derivati dal nuovo metodo ARERA di determinazione dei costi

Tabella dei coefficienti Ka applicati alle utenze domestiche.

Ai sensi del comma 652 dell'articolo 1 della legge 147/2013, i coefficienti Ka del DPR 158/99, nel 2023, sono stati rideterminati e vengono confermati per l'anno 2024

n. componenti il nucleo, superfici	Ka applicato
1	0,76
2	0,85
3	0,90
4	1,50
5	1,60
6 o Più	1,30
Totale	

Tabella dei coefficienti Kb applicati alle utenze domestiche

La riduzione del coefficiente al di sotto del minimo è ammesso sulla base del comma 652. I Kb sono stati rideterminati per distribuire la variazione dei costi prevista sul 2024

n. componenti il nucleo	Kb min-max - med	Kb applicato
1	0,6-1,0 - 0,8	0,69
2	1,4-1,8 - 1,6	1,40
3	1,8-2,3 - 2	1,67
4	2,2-3,0 - 2,6	2,20
5	2,9-3,6 - 3,2	2,50
6 o piu'	3,4-4,1 - 3,7	2,60

Tabella dei coefficienti Kc e Kd applicati alle utenze non domestiche per il 2023, corretti garantire la stabilità tariffaria, mantenuta ai livelli del 2023. Per la determinazione ci si avvale della possibilità di riduzione oltre il minimo, nel limite del 50%, come previsto dal comma 652 dell'articolo 1 della legge 147/2013

TIPOLOGIA DI ATTIVITA'	Kc Min	Kc max	Kc applicato	S*KC	Kd min	Kd max	Kd applicato
01 Musei, Biblioteche, scuole, associazioni, luoghi di culto	0,31	0,51	0,16	387,20	2,60	4,20	1,30
02 Campeggi, Distributori carburanti, impianti sportivi, magazzini non inquadrabili in altre tipologie	0,67	0,80	0,67	147,40	5,51	6,55	6,55
03 Stabilimenti balneari	0,38	0,63	0,38	0,00	3,11	5,20	5,20
04 Esposizioni, autosaloni	0,30	0,43	0,35	1.496,25	2,50	3,55	3,55
05 Alberghi con ristorante	1,07	1,33	1,33	0,00	8,79	10,93	11,20
06 Alberghi senza ristorante	0,80	0,91	0,91	48,23	6,55	7,49	7,84
07 Case di cura e riposo	0,95	1,00	1,00	1.370,00	7,82	8,19	9,25
08 Uffici, agenzie	1,00	1,13	1,00	2.770,50	8,21	9,30	10,23
09 Banche ed Istituti di credito e studi professionali	0,55	0,58	0,68	267,24	4,50	4,78	7,17
10 Negozi abbigliamento, calzature, libreria, cartoleria, ferramenta, e altri beni durevoli	0,87	1,11	0,87	5.098,20	7,11	9,12	9,58
11 Edicola, farmacia, tabaccaio, plurilicenze	1,07	1,52	1,07	341,33	8,80	12,45	13,45
12 Attiv. Artig. tipo botteghe: falegname, idraulico, fabbro, elettricista, parrucchiere	0,72	1,04	0,60	1.500,00	5,90	8,50	5,50
13 Carrozzerie, autofficine, elettrauto	0,92	1,16	1,16	3.229,44	7,55	9,48	9,48
14 Attività Industriali con capannoni di produzione	0,43	0,91	0,43	9.720,58	3,50	7,50	4,95
15 Attività artigianali di produzione beni specifici	0,55	1,09	0,70	10.474,10	4,50	8,92	5,70
16 Ristoranti, Trattorie, osterie, Pizzerie,	4,84	7,42	2,90	2.172,10	39,67	60,88	23,00
17 Bar, Caffè, Pasticceria	3,64	6,28	1,82	1.827,28	29,82	51,47	20,87
18 Supermercato, Pane e pasta, macelleria, salumi e formaggi, generi alimentari	1,76	2,38	1,94	4.522,50	14,43	19,55	21,56
19 Plurilicenze alimentari e/o miste	1,54	2,61	1,54	726,88	12,59	21,41	21,90
20 Ortofrutta, Pescherie, Fiori e piante	6,06	10,44	3,03	799,92	49,72	85,60	40,03
21 Discoteche, Night club	1,04	1,64	1,04	0,00	8,56	13,45	12,78

1.3 BANCA DATI DELLE UTENZE A MARZO 2024 (Fonte Ufficio tributi UTENZE TARI).

La banca dati delle utenze è quella gestita dal Comune di Artogne, ufficio tributi. Ai fini della distribuzione tariffaria, le superfici e i nuclei sono stati riparametrati per calcolare gli effetti dell'agevolazione sul compostaggio domestico, sulle utenze distanti dal punto di raccolta e sull'avvio al recupero.

Per il calcolo relativo all'anno 2024, sono state considerate le risultanze di nuclei e superfici estratte a MARZO 2024 in ragione degli effetti derivanti dal d lgs 116/2020

DISTRIBUZIONE DELLE SUPERFICI

UTENZE DOMESTICHE

n. componenti il nucleo, superfici	Num. Nuclei	Superficie Totale (mq)	Ka applicato	Superficie corretta da Ka
1	703	77275,1	0,76	58960,9013
2	434	55788,97	0,85	47420,6245
3	315	43679,4	0,90	39311,46
4	213	27778,8	1,50	41668,2
5	47	6931	1,60	11089,6
6 o Più	10	1788	1,30	2324,4
Totale	1.722,00	213.241,27		200775,1858

UTENZE NON DOMESTICHE	
Attivita'	Superf. Totale (mq) 2024
01 Musei, Biblioteche, scuole ecc..	2.420
02 Campeggi distributori carburanti impianti sportivi	220
03 stabilimenti balneari	0
04 Esposizione autosaloni	4.275
05 Alberghi con rist	0
06 Alberghi senza rist	53
07 Case di cura e riposo	1.370
08 Uffici agenzie e studi prof	2.771
09 Banche ed Istituti di credito	393
10 Negozi abbigliamento, calzature, libreria, cartoleria, ferramenta e altri beni durevoli	5.860
11 Edicole, farmacie, tabaccaio, plurilic	319
12 Attiv. Artig. tipo botteghe: falegname idraulico fabbri, el	2.500
13 Carrozzerie, autofficine, elettrauto	2.784
14 Attivita' Industriali con capannoni di prod	22.606
15 Attivita' artigianali di produzione beni specifici	14.963
16 Ristoranti, Trattorie, Pizzerie, pub	749
17 Bar, Caffe', Pasticcerie ..	1.004
18 Supermercato, Pane, pasta, macelleria, salumi e forma	2.336
19 Plurilicenze alimentari e/o miste	472
20 Ortofrutta, Pescherie, Fiori e piante, pizze al taglio	264
21 Discoteche, Night club	0
Totale	65.358,50

1.4 CALCOLO DELLA TARIFFA

CALCOLO TARIFFA FISSA UTENZE DOMESTICHE ARTOGNE

Quota Fissa UtENZE Domestiche 2024

Totale Tariffa Fissa totale

Tariffa fissa domestiche

Tf = Quf Quota Fissa Ut. Domest. **91.473,80** **Quf=Costi fissi/Sup_c** **0,4556**

Composiz. Nuclei	Ka applic.	z/mq. (Quf*Ka) (L./100)	introito utenze domestiche
Nuclei con 1 compon.	0,76	0,3476	26.862,77
" " 2 "	0,85	0,3873	21.604,99
" " 3 "	0,90	0,4100	17.910,42
" " 4 "	1,50	0,6834	18.984,16
" " 5 "	1,60	0,7290	5.052,46
" " 6 o piu'	1,30	0,5923	1.059,00
			91.473,80

CALCOLO TARIFFA VARIABILE UTENZE DOMESTICHE ARTOGNE

Quota Variabile UtENZE Domestiche 2024

Utenze Domestiche

Totale Tariffa Variabile:

TVd = Quv * Kb * Cu Totale tariffa **226.634,61**

Quv = Quantità rifiuti prodotta dalle utenze dom/tot. Nuclei corretti per Kd
Cu= costi variabili ute. Dom./quantità totale rifiuti prodotta dalle stesse

n. componenti il nucleo	Num. Nuclei	Kb min-max - med	Kb applicato	Nuclei Totali corretti da Kb
1	703	0,6-1,0 - 0,8	0,69	485,07
2	434	1,4-1,8 - 1,6	1,40	607,60
3	315	1,8-2,3 - 2	1,67	526,05
4	213	2,2-3,0 - 2,6	2,20	468,60
5	47	2,9-3,6 - 3,2	2,50	117,50
6 o piu'	10	3,4-4,1 - 3,7	2,60	26,00
Totale	1.722		Abit Equival ==>	2.230,82

quantità rifiuti ute dom 1.215.078

Quv = 544,6778

Cu = 0,1865

Composiz. Nuclei	Kb applic.	TVd = Quota variabile unitaria a carico del nucleo (Quv*Cu*Kb)	Numero nuclei	Gettito Totale
Nuclei con 1 compon.	0,69	70,0988	703	49.279
" " 2 "	1,40	142,2295	434	61.728
" " 3 "	1,67	169,6595	315	53.443
" " 4 "	2,20	223,5035	213	47.606
" " 5 "	2,50	253,9813	47	11.937
" " 6 o piu'	2,60	264,1405	10	2.641
			1.722	226.634,611

1. CRITERIO DI CALCOLO DELLE TARIFFE DI DETERMINAZIONE DELLA TARI PER L'AMBITO DI ARTOGNE MONTECAMPIONE

Ai sensi del comma 652 dell'articolo 1 della Legge 147/2013 il comune, in alternativa ai criteri indicati nel comma precedente, può commisurare la tariffa alle quantità e qualità medie ordinarie di rifiuti prodotti per unità di superficie, in relazione agli usi e alla tipologia delle attività svolte nonché al costo del servizio sui rifiuti.

La tariffa di riferimento deve coprire tutti i costi afferenti al servizio di gestione dei rifiuti urbani e deve rispettare l'equivalenza contenuta nella deliberazione 363/2021

Ammontare del Piano Finanziario approvato per l'anno 2024: 648.167

Applicazione della detrazione MIUR e RECUPERO EVASIONE

TOTALE PIANO DOPO LE DETRAZIONI: **633.144**

I costi attribuiti all'ambito territoriale di Artogne e all'ambito di Montecampione derivano dall'analisi effettuata nel 2018, assumendo le risultanze del pef 2019 articolato sulle due diverse realtà territoriali, sui costi della gestione rifiuti per i due diversi ambiti e ritenuti idonei anche per l'anno 2024 in ragione della immutata situazione di contesto, come comprova la stabilità di base imponibile, di produzione dei rifiuti e di costi del servizio.

Importo relativo all'ambito territoriale di Artogne Montecampione art 14 comma 1 lettera b) del regolamento TARI: **162.274,81**

Di cui

CF = **46.663** PARI AL 28,76%

CV= **115.611,80** PARI AL 71,24 %

La tariffa è composta da una quota determinata in relazione alle componenti essenziali del costo del servizio, riferite in particolare agli investimenti per le opere e dai relativi ammortamenti, e da una quota rapportata alle quantità di rifiuti conferiti, al servizio fornito, e all'entità dei costi di gestione.

La Tariffa si compone quindi di due parti definite dalla deliberazione 363/2021:

$$\Sigma T = \Sigma TF + \Sigma TV$$

DATI SULLA PRODUZIONE DEI RIFIUTI

Kg complessivi conferiti nel 2023: 470.703

Kg attribuibili alle utenze NON DOMESTICHE calcolato con i coefficienti Kd = Kg. 40.053 pari a 10,51%

Kg attribuibili alle utenze DOMESTICHE calcolati per differenza = Kg. 430.650 pari a 89,49%

2.1 COSTI

COSTI			
TCF-Tot.Ccosti fissi	197.087,00	0,00	30,41
TCV-Totale costi variabili	451.080,00	0,00	69,59
	648.167,00	0,00	100,00
APPLICAZIONE DETRAZIONI COME DA PEF 2024	648.167,00		100,00
TCF-Tot.Ccosti fissi	182.064,00		
TCV-Totale costi variabili	451.080,00		
	633.144,00		
TCF-Tot.Ccosti fissi MONTECAMPIONE	46.663,00	28,76	
TCV-Totale costi variabili MONTECAMPIONE	115.611,80	71,24	
	162.274,81		
Quota dei costi fissi da attribuire alle utenze domestiche	89,49	41.759,08	
Quota dei costi fissi da attribuire alle utenze non domestiche	10,51	4.903,93	
		46.663,00	
Quota dei costi variabili da attribuire alle utenze domestiche	89,49	103.461,88	
Quota dei costi variabili da attribuire alle utenze non domestiche (% di TCV)	10,51	12.149,92	
		115.611,80	
TOTALE COSTI UTE DOMESTICHE		145.220,96	
TOTALE COSTI NON DOM		17.053,85	
		162.274,81	0,00
Quantità totale rifiuti prodotta nel 2023 MONTECAMPIONE DATI VCS	470.703		
Quantità prodotta dalle attività ricavata con i coefficienti ministeriali Kd	40.053	10,51	0,1051
Quantità prodotta dalle utenze domestiche ricavata per differenza	430.650	89,49	0,8949

2.2 SUPERFICI

Nel caso dell'ambito territoriale di Artogne Montecampione, come individuato dal regolamento Tari, la realtà si caratterizza per assenza di abitazioni ad uso annuale continuativo e prevalenza, quasi totale, di abitazioni e attività a disposizione caratterizzate dall'uso turistico. Si aggiunge la presenza di numerose abitazioni in multiproprietà, altra situazione che rende inadeguato il parametro del nucleo familiare.

Per questa ragione si sceglie un criterio di calcolo più uniforme sfruttando l'ampia disposizione del citato comma 652, mediante calcolo della tariffa fissa e della tariffa variabile con unico parametro della superficie, rapportato ai costi fissi e ai costi variabili.

Non sono applicate riduzioni per stagionalità in quanto tutte le abitazioni e le attività in essere non sono stabilmente attive, situazione che neutralizzerebbe l'applicazione di un abbattimento per uso non continuativo.

SUPERFICI. Il lavoro svolto sull'intero territorio per l'emissione delle bollette ha permesso di definire con maggiore certezza le superfici effettive tassabili in ragione delle dichiarazioni e degli avvisi di pagamento emessi. Per quanto riguarda le attività economiche, la banca dati è stata aggiornata alle superfici dichiarate, inferiore rispetto a quelle utilizzate nell'anno precedente.

DISTRIBUZIONE DELLE SUPERFICI

UTENZE DOMESTICHE METODO PRODUZIONE MEDIA ORDINARIA

SUPERFICI DANCA DATI UTENZE	107.150,00
UTENZE	1467,00

UTENZE NON DOMESTICHE dato aggiornato MARZO 2024

Attivita'	Superf. Totale (mq) 2024	Superf. Totale (mq) 2023
01 Musei, Biblioteche, scuole ecc..	0	0
02 Campeggi distribuori carburanti impianti sportivi	0	0
03 stabilimenti balneari	0	0
04 Esposizione autosaloni	596	596
05 Alberghi con rist	0	0
06 Alberghi senza rist	250	250
07 Case di cura e riposo	0	0
08 Uffici agenzie e studi prof	395	442
09 Banche ed Istituti di credito	0	0
10 Negozi abbigliamento, calzature, libreria, cartoleria, ferramenta e altri beni durevoli	793	793
11 Edicole, farmacie, tabaccaio, plurilic	0	0
12 Attiv. Artig. tipo botteghe: falegname idraulico fabbri, elettricista	45	45
13 Carrozzerie, autofficine, elettrauto	0	0
14 Attivita' Industriali con capannoni di prod	0	0
15 Attivita' artigianali di produzione beni specifici	0	0
16 Ristoranti, Trattorie, Pizzerie, pub	753	753
17 Bar, Caffè', Pasticcerie ..	535	535
18 Supermercato, Pane, pasta, macelleria, salumi e formaggi, generi alim	305	297
19 Plurilicenze alimentari e/o miste	0	0
20 Ortofrutta, Pescherie, Fiori e piante, pizze al taglio	0	0
21 Discoteche, Night club	0	0
Totale	3.672,00	3.711,00

Quota Variabile UtENZE DOMESTICHE 2024

UtENZE DOMESTICHE			
	Totale Tariffa Variabile:		103.461,88
produzione media quantità/sup	4,02		
CU	0,2402		
SUPERFICIE	107.150,00		
TVD Costi variabili/superficie	0,9656		103.461,8810

2.6 TARIFFA FISSA E TARIFFA VARIABILE UTENZE NON DOMESTICHE

UTENZE NON DOMESTICHE										
Tf = Qaf * S * Kc										
Tv= Cu*S*Kd										
COSTI FISSI										4.903,93
Quota Unit. Fissa (Qaf)= CF/Sup_corretta										0,9448
COSTI VARIABILI										12.149,92
CU= CV/Quantità rifiuti										0,3033

TIPOLOGIA DI ATTIVITA'	Kc appl	S*KC	Prz. al mq. (Qaf*Kc)	Gettito quota fissa	Kd applicato	Superficie Totale (mq)	Quantita' Tot. Stimata Rifiuti (superf.tot.*Kd)	Costo/M q per categ. (CU*Kd)	GETTITO TARIFFA VARIABILE	GETTITO
01 Musei, Biblioteche, scuole, associazioni, luoghi di culto	0,31	0,00	0,2929	0,00	2,94	0,00	0,00	0,8912	0,00	0,00
02 Campeggi, Distributori carburanti, impianti sportivi	0,67	0,00	0,6330	0,00	6,23	0,00	0,00	1,8887	0,00	0,00
03 Stabilimenti balneari	0,38	0,00	0,3590	0,00	3,51	0,00	0,00	1,0660	0,00	0,00
04 Esposizioni, autosaloni	0,30	178,80	0,2834	168,93	2,83	596,00	1.683,70	0,8569	510,74	679,67
05 Alberghi con ristorante	1,07	0,00	1,0110	0,00	9,93	0,00	0,00	3,0130	0,00	0,00
06 Alberghi senza ristorante	0,80	200,00	0,7559	188,96	7,40	250,00	1.850,38	2,2452	561,30	750,27
07 Case di cura e riposo	0,95	0,00	0,8976	0,00	8,84	0,00	0,00	2,6805	0,00	0,00
08 Uffici, agenzie, studi professionali	1,00	395,00	0,9448	373,21	9,28	395,00	3.664,53	2,8142	1111,61	1.484,82
09 Banche ed Istituti di credito	0,55	0,00	0,5197	0,00	5,09	0,00	0,00	1,5425	0,00	0,00
10 Negozi abbigliamento, calzature,libreria, cartoleria, ferramenta, e altri beni durevoli	0,87	689,91	0,8220	651,84	4,40	793,00	3.489,20	1,3347	1058,43	1.710,27
11 Edicola, farmacia, tabaccaio, plurilicenze	1,07	0,00	1,0110	0,00	9,94	0,00	0,00	3,0165	0,00	0,00
12 Attiv. Artig. tipo botteghe: falegname, idraulico, fabbro, elettricista, parrucchiere	0,72	32,40	0,6803	30,61	6,67	45,00	300,02	2,0224	91,01	121,62
13 Carrozzerie, autofficine, elettrauto	0,92	0,00	0,8692	0,00	8,53	0,00	0,00	2,5880	0,00	0,00
14 Attivita' Industriali con capannoni di produzione	0,43	0,00	0,4063	0,00	3,96	0,00	0,00	1,1997	0,00	0,00
15 Attivita' artigianali di produzione beni specifici	0,55	0,00	0,5197	0,00	5,09	0,00	0,00	1,5425	0,00	0,00
16 Ristoranti, Trattorie, osterie, Pizzerie,	2,90	2.183,70	2,7400	2.063,21	22,70	753,00	17.093,10	6,8859	5185,09	7.248,30
17 Bar, Caffè', Pasticceria	1,82	973,70	1,7196	919,97	16,85	535,00	9.013,84	5,1108	2734,30	3.654,27
18 Supermercato, Pane e pasta, macelleria, salumi e formaggi, generi alimentari	1,76	536,80	1,6629	507,18	9,70	305,00	2.958,50	2,9424	897,44	1.404,62
19 Plurilicenze alimentari e/o miste	1,54	0,00	1,4550	0,00	7,91	0,00	0,00	2,3995	0,00	0,00
20 Ortofrutta, Pescherie, Fiori e piante	6,06	0,00	5,7256	0,00	28,09	0,00	0,00	8,5215	0,00	0,00
21 Discoteche, Night club	1,04	0,00	0,9826	0,00	9,67	0,00	0,00	2,9342	0,00	0,00
		5.190,31		4.903,93		3.672,00	40.053,26		12.149,92	17.053,85

SCHEMA TARIFFARIO RIPORTATO IN FORMA SINTETICA

UTENZE DOMESTICHE TARIFFA PER L'AMBITO DI ARTOGNE

Numero componenti il nucleo	TARIFFA FISSA a mq	TARIFFA VARIABILE NUCLEO
1	0,3476	70,0988
2	0,3873	142,2295
3	0,4100	169,6595
4	0,6834	223,5035
5	0,7290	253,9813
6 o più	0,5923	264,1405

UTENZE DOMESTICHE TARIFFA PER L'AMBITO DI ARTOGNE MONTECAMPIONE

TARIFFA FISSA a mq	TARIFFA VARIABILE a mq
0,3897	0,9656



UTENZE NON DOMESTICHE PER L'AMBITO DI ARTOGNE

TIPOLOGIA DI ATTIVITA'	TARIFFA FISSA	TARIFFA VARIABILE
01 Musei, Biblioteche, scuole, associazioni, luoghi di culto	0,1499	0,3003
02 Campeggi, Distributori carburanti, impianti sportivi	0,6275	1,5129
03 Stabilimenti balneari	0,3559	1,2011
04 Esposizioni, autosaloni	0,3278	0,8200
05 Alberghi con ristorante	1,2457	2,5870
06 Alberghi senza ristorante	0,8523	1,8109
07 Case di cura e riposo	0,9366	2,1377
08 Uffici, agenzie	0,9366	2,3629
09 Banche ed Istituti di credito, studi professionali	0,6369	1,6561
10 Negozi abbigliamento, calzature, libreria, cartoleria, ferramenta, e altri beni durevoli	0,8149	2,2119
11 Edicola, farmacia, tabaccaio, plurilicenze	1,0022	3,1058
12 Attiv. Artig. tipo botteghe: falegname, idraulico, fabbro, elettricista, parrucchiere	0,5620	1,2704
13 Carrozzerie, autofficine, elettrauto	1,0865	2,1897
14 Attività Industriali con capannoni di produzione <i>Disapplicata</i>	0,4028	1,1431
15 Attività artigianali di produzione beni specifici	0,6556	1,3166
16 Ristoranti, Trattorie, osterie, Pizzerie,	2,7162	5,3126
17 Bar, Caffè, Pasticceria	1,7047	4,8206
18 Supermercato, Pane e pasta, macelleria, salumi e formaggi, generi alimentari	1,8133	4,9800
19 Plurilicenze alimentari e/o miste	1,4424	5,0585
20 Ortofrutta, Pescherie, Fiori e piante	2,8380	9,2450
21 Discoteche, Night club	0,9741	2,9514

UTENZE NON DOMESTICHE PER L'AMBITO DI ARTOGNE **MONTECAMPIONE**

TIPOLOGIA DI ATTIVITA'	TARIFFA FISSA	TARIFFA VARIABILE
01 Musei, Biblioteche, scuole, associazioni, luoghi di culto	0,2929	0,8912
02 Campeggi, Distributori carburanti, impianti sportivi	0,6330	1,8887
03 Stabilimenti balneari	0,3590	1,0660
04 Esposizioni, autosaloni	0,2834	0,8569
05 Alberghi con ristorante	1,0110	3,0130
06 Alberghi senza ristorante	0,7559	2,2452
07 Case di cura e riposo	0,8976	2,6805
08 Uffici, agenzie	0,9448	2,8142
09 Banche ed Istituti di credito, studi professionali	0,5197	1,5425
10 Negozi abbigliamento, calzature, libreria, cartoleria, ferramenta, e altri beni durevoli	0,8220	1,3347
11 Edicola, farmacia, tabaccaio, plurilicenze	1,0110	3,0165
12 Attiv. Artig. tipo botteghe: falegname, idraulico, fabbro, elettricista, parrucchiere	0,6803	2,0224
13 Carrozzerie, autofficine, elettrauto	0,8692	2,5880
14 Attività Industriali con capannoni di produzione <i>Disapplicata</i>	0,4063	1,1997
15 Attività artigianali di produzione beni specifici	0,5197	1,5425
16 Ristoranti, Trattorie, osterie, Pizzerie,	2,7400	6,8859
17 Bar, Caffè, Pasticceria	1,7196	5,1108
18 Supermercato, Pane e pasta, macelleria, salumi e formaggi, generi alimentari	1,6629	2,9424
19 Plurilicenze alimentari e/o miste	1,4550	2,3995
20 Ortofrutta, Pescherie, Fiori e piante	5,7256	8,5215
21 Discoteche, Night club	0,9826	2,9342

AMBITI TERRITORIALI – QUADRO D'INSIEME

-  Artogne Montecampione
-  Artogne

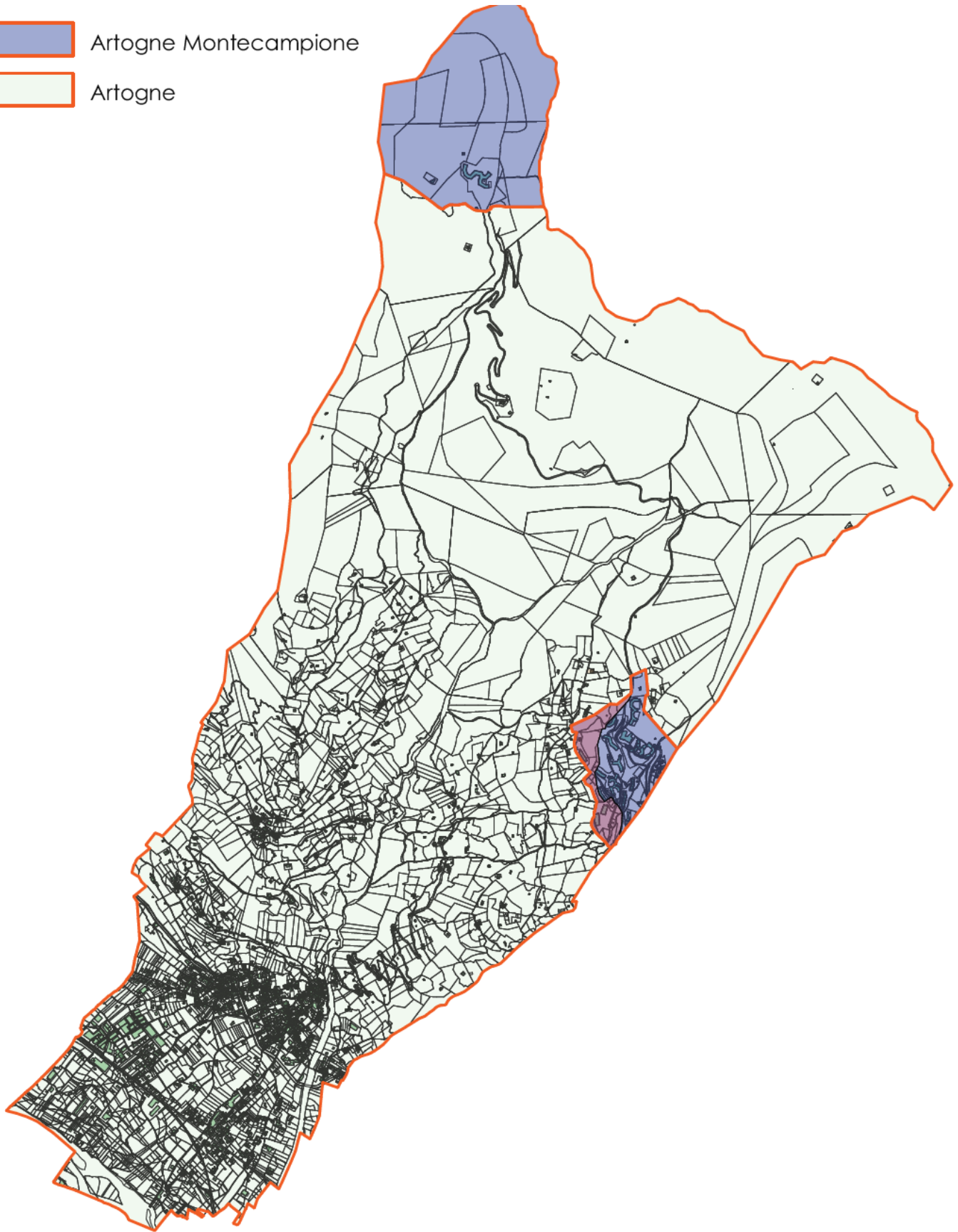

-2.

PLANIMETRIA D'INSIEME

1:50000