

SEZIONE AMBIENTALE - stato di fatto
scala 1:200

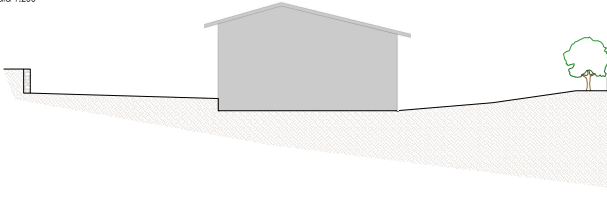

SEZIONE AMBIENTALE - stato di progetto
scala 1:200

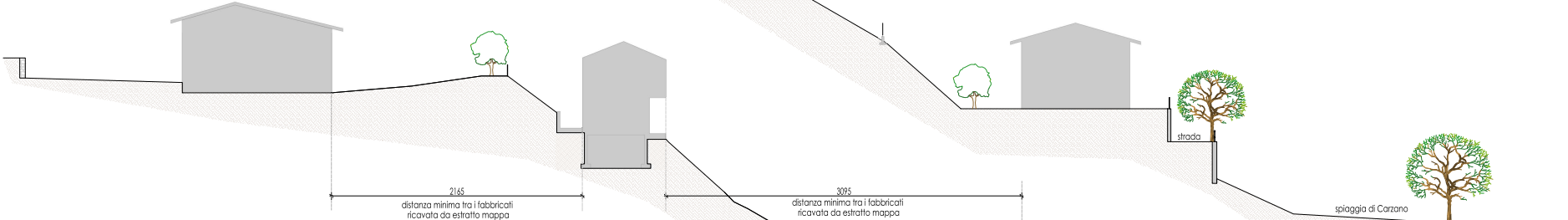

SEZIONE AMBIENTALE - stato comparativo
scala 1:200

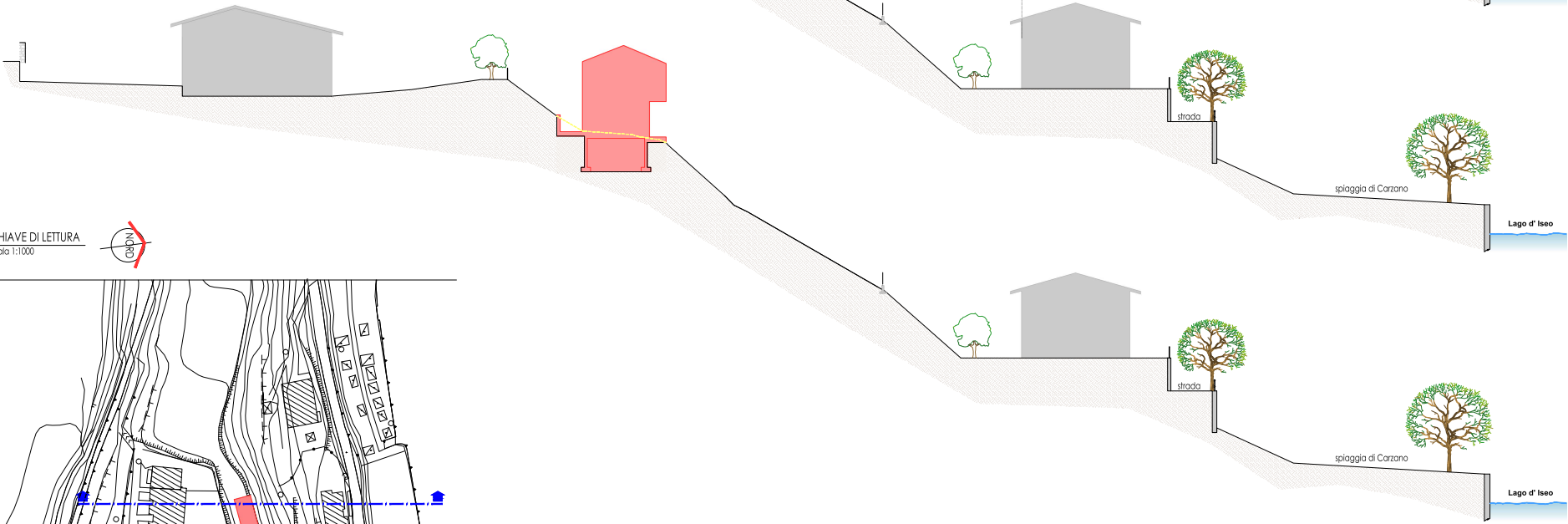

CHIAVE DI LETTURA
scala 1:1000

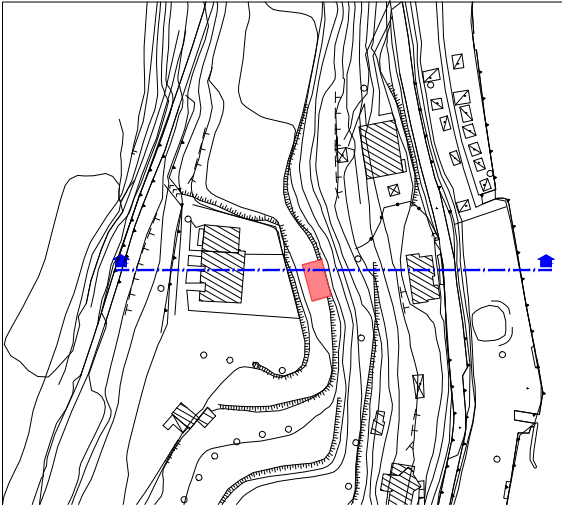

COMMITTENTE: Jean Pierre Heinrichs Kurfuerstenstr. n.33 Berlino		IL PROGETTISTA geom. Monica Turla loc. Masse n°13 Monte Isola (BS)	
PROGETTO: Realizzazione nuovo fabbricato ad uso residenziale sito nel comune di Monte Isola in loc. Carzano foglio 2, mappali 184 e 300		OGGETTO: SEZIONE AMBIENTALE: ST. DI FATTO E DI PROGETTO	
geom. Monica Turla località Masse n°13, 25050 Monte Isola (Brescia) tel. 3473185160 - E-mail: turlamonica01@gmail.com		TAVOLA: 5	SCALA: 1:100 FILE: - DATA: 19.01.2024 26.02.2024 rev. 01