

PROSPETTO EST  
scala 1:100

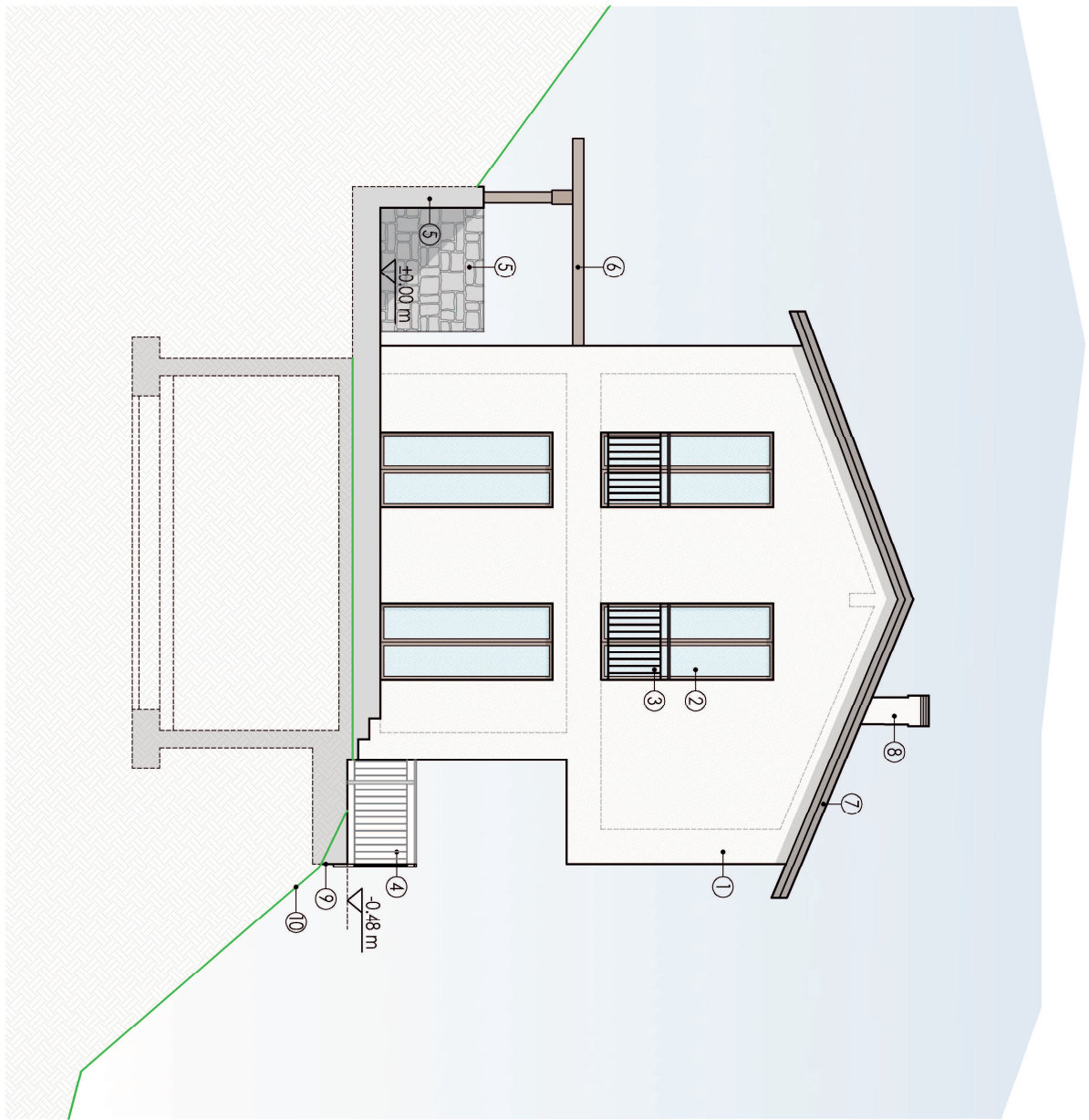

PROSPETTO OVEST  
scala 1:100

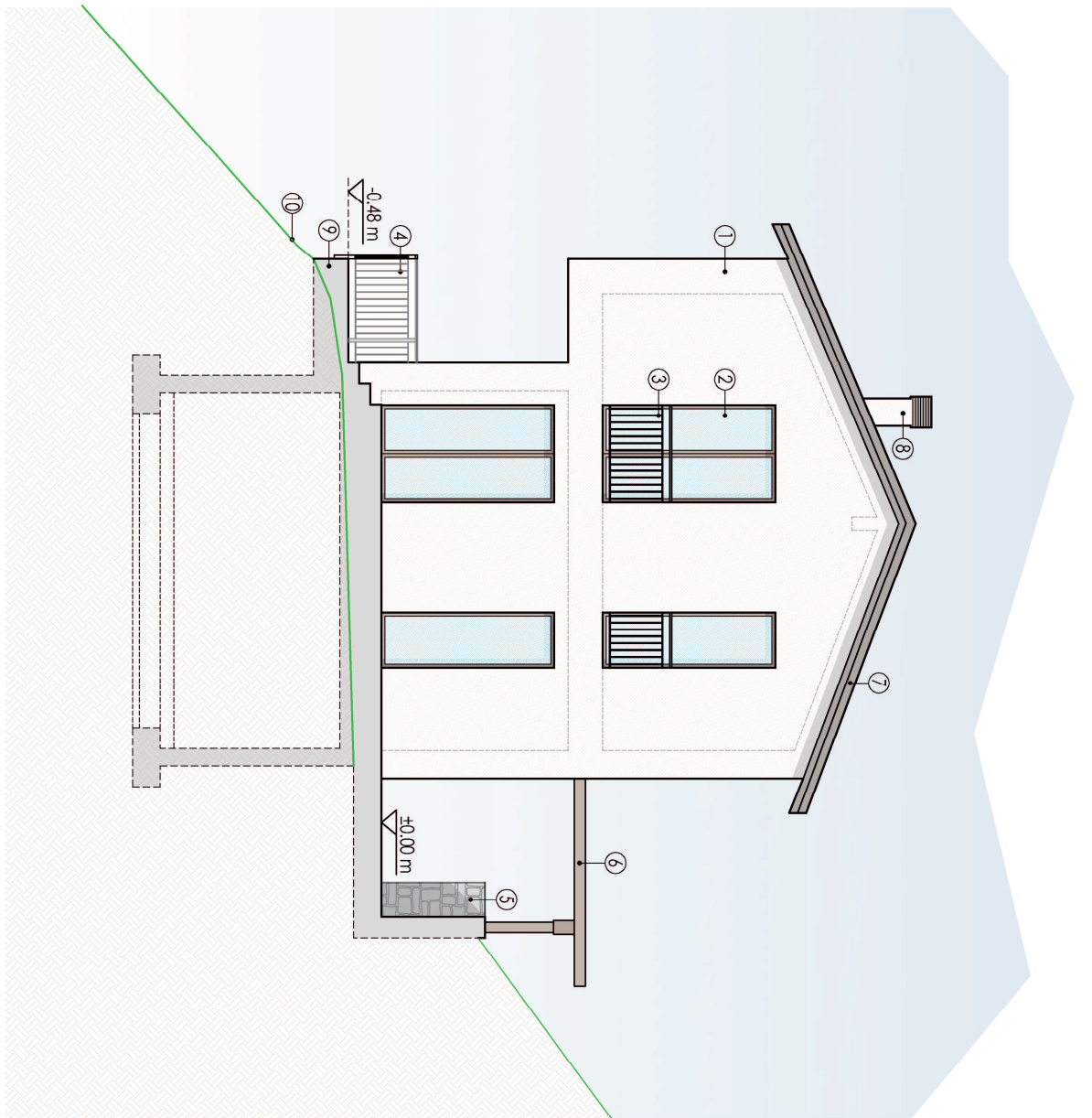

PROSPETTO NORD  
scala 1:100



PROSPETTO SUD  
scala 1:100

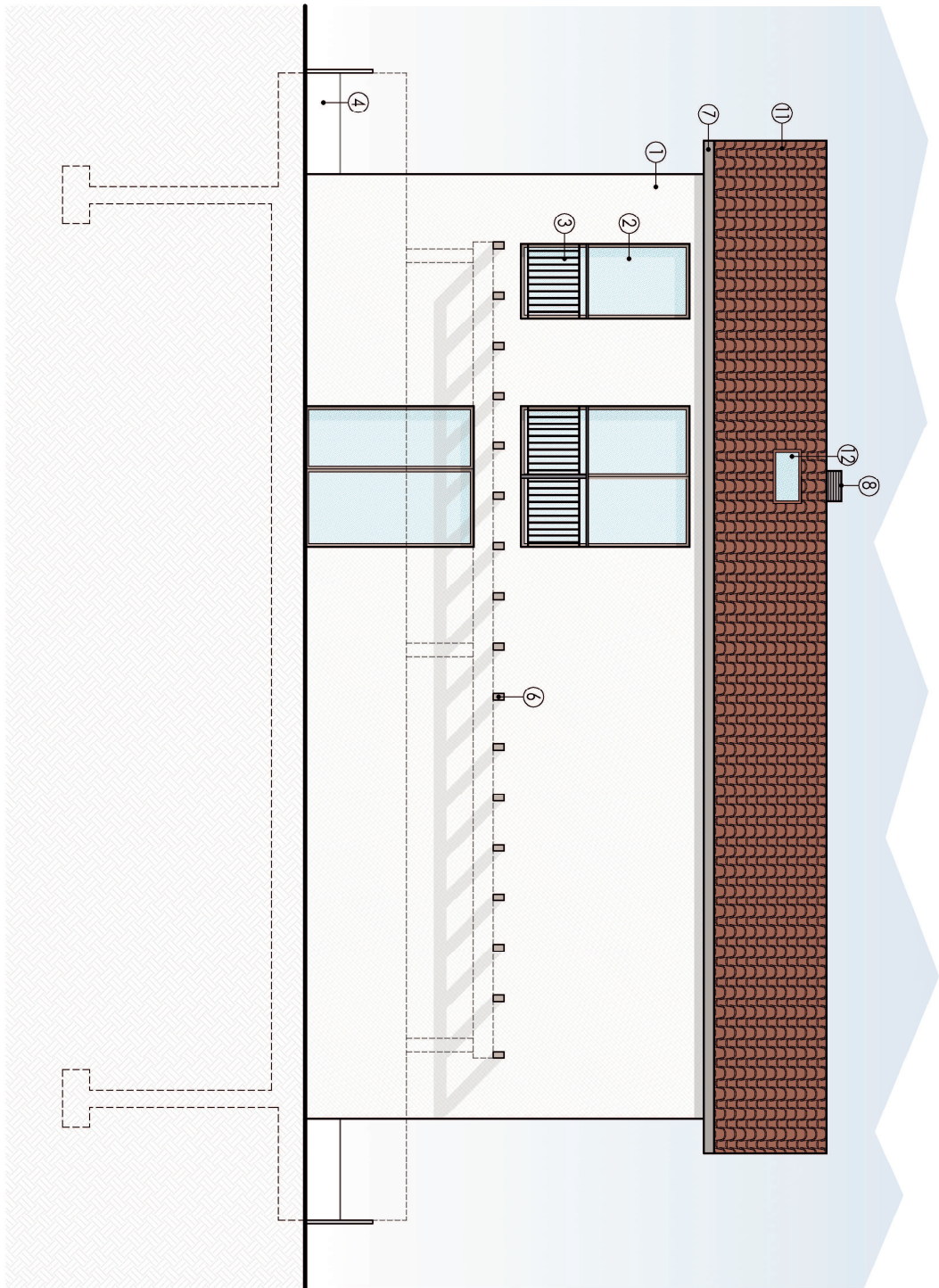

LEGENDA

- ① struttura portante in legno tipo XLAM con finitura esterna a cappotto - colore NCS 1035 - T10K (pag. 27 tabella colori NCS)  
② serramenti in legno - colore NCS 39010 - F00K (pag. 38 tabella colori NCS)  
③ pannello serramenti in cernelli in ferro color grigio scuro  
④ pannello manticchia in ferro color grigio scuro  
⑤ muretto in cemento armato con finitura in pietra locale  
⑥ pagellotto in legno massello naturale  
⑦ lattonerie in lamiera color ferro d'inox  
⑧ cornio con finitura come facciate  
⑨ frontino manticchia rifinito con stesso finitura delle facciate  
⑩ manto di finitura delle coperture in coppi  
⑪ velux in legno stesso colore dei serramenti

COMMITTENTE:

Jean Pierre Heinrichs  
Kurthuerstenstr. n.33  
Berlino

IL PROGETTISTA

geom. Monica Turla  
loc. Masse n°13  
Monte Isola (BS)

PROGETTO:

Realizzazione nuovo fabbricato  
ad uso residenziale sito nel comune di Monte Isola  
in loc. Carzano foglio 2, mappali 184 e 300

OGGETTO:

PROSPETTI DI  
PROGETTO

geom. Monica Turla

località Masse n°13, 25050 Monte Isola (Brescia)  
tel. 3473185160 E-mail: turlamonica0@gmail.com

TAVOLA:

3  
PROGETTO

SCALA: 1:100

FILE: -

DATA: 19.01.2024  
26.02.2024 - rev. 01 24.04.2024 - rev. 02