

PROVA ESTRATTA

*Fuillo*

Sistema Socio Sanitario  
Regione Lombardia  
ASST Valcamonica



**CONCORSO PUBBLICO, PER TITOLI ED ESAMI, PER LA COPERTURA A TEMPO  
INDETERMINATO DI N.1 POSTO DI PERSONALE DELL'AREA DEI PROFESSIONISTI DELLA  
SALUTE E DEI FUNZIONARI – PROFILO PROFESSIONALE DEL RUOLO SANITARIO –  
ORTOTTISTA**

**PROVA SCRITTA N. 1**

**Esotropia essenziale infantile:indicare le caratteristiche, la diagnosi differenziale e il trattamento**

---

---

---

---

---

---

---

---

---

---

---

---

---

---

---

---

---

---

---

---

---

---

---

---

---

---

---

---

---

---

**Torcicollo oculare: clinica e terapia**

---

---

---

---

---

---

---

---

---

---

---

---

---

---

---

---

---

---

---

---

---

---

---

---

---

---

---

---

---

---

**Valutazione: \_\_\_\_ / 30**

PROVA NON ESTRATTA

Sistema Socio Sanitario  
Regione  
Lombardia  
ASST Valcamonica

*Devilo Keller*



**CONCORSO PUBBLICO, PER TITOLI ED ESAMI, PER LA COPERTURA A TEMPO  
INDETERMINATO DI N.1 POSTO DI PERSONALE DELL'AREA DEI PROFESSIONISTI DELLA  
SALUTE E DEI FUNZIONARI – PROFILO PROFESSIONALE DEL RUOLO SANITARIO –  
ORTOTTISTA**

**PROVA SCRITTA N. 2**

**Le sindromi alfabetiche: descrizione**

---

---

---

---

---

---

---

---

---

---

---

---

---

---

---

---

---

---

---

---

---

---

**Caratteristiche e trattamento dell'exoforia – tropia**

---

---

---

---

---

---

---

---

---

---

---

---

---

---

---

---

---

---

---

---

---

---

---

**Valutazione: \_\_\_\_ / 30**

PROVA NON ESTRAITA

*Antonio Belli*



**CONCORSO PUBBLICO, PER TITOLI ED ESAMI, PER LA COPERTURA A TEMPO  
INDETERMINATO DI N.1 POSTO DI PERSONALE DELL'AREA DEI PROFESSIONISTI DELLA  
SALUTE E DEI FUNZIONARI – PROFILO PROFESSIONALE DEL RUOLO SANITARIO –  
ORTOTTISTA**

**PROVA SCRITTA N. 3**

**L'esotropia accomodativa non refrattiva: caratteristiche**

---

---

---

---

---

---

---

---

---

---

---

---

---

---

---

---

---

---

---

---

---

---

---

---

**L'ambliopia**

---

---

---

---

---

---

---

---

---

---

---

---

---

---

---

---

---

---

---

---

---

---

---

---

**Valutazione: \_\_\_\_\_ / 30**



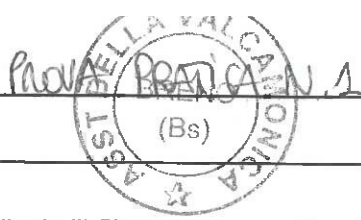

Nome: [redacted]  
ID: [redacted]

DDN: [redacted]

Test di soglia 24+2 centrale

Monitor fissazione: Sguardo/A. cecale  
Mira di fissazione: Centrale  
Perdite di fissazione: 0/15  
Errori falsi POS: 0 %  
Errori falsi NEG: 2 %  
Durata test: 05:36

Stimolo: III, Bianco  
Sfondo: 31.5 ASB  
Strategia: SITA-Standard

Diametro pupillare:  
Acuità visiva:  
RX: +2.50 DS DC X

Data: 05-03-2024  
Ora: 08:53  
Età: 55

Fovea: Disattivato

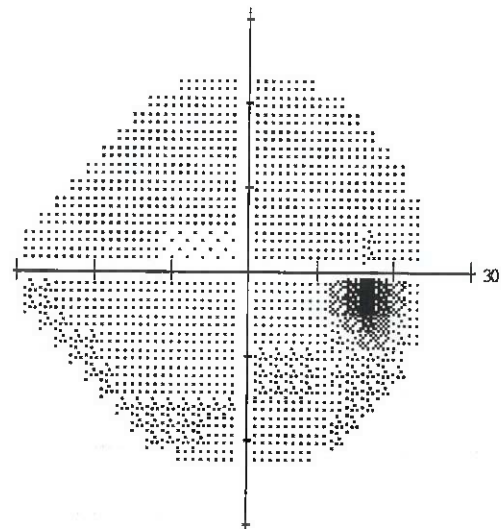
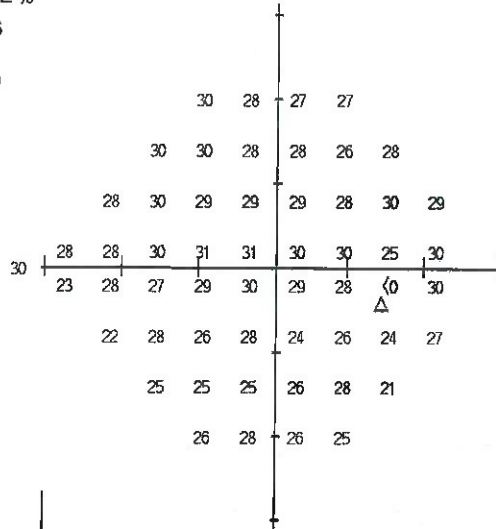

3	1	0	0
1	1	-1	-1
-1	-1	-2	-2
1	-1	-1	-1
-4	-1	-5	-3
-8	-3	-6	-4
-5	-6	-7	-5
-3	-2	-4	-5

2	0	0	0
1	1	-2	-2
-1	-1	-3	-3
1	-2	-2	-2
-5	-2	-5	-4
-8	-4	-6	-4
-5	-6	-7	-5
-3	-2	-4	-5

GHT  
Fuori limiti normali  
VFI 94%  
MD -2.89 dB P < 2%  
PSD 2.64 dB P < 2%

Deviazione totale

Deviazione dal pattern

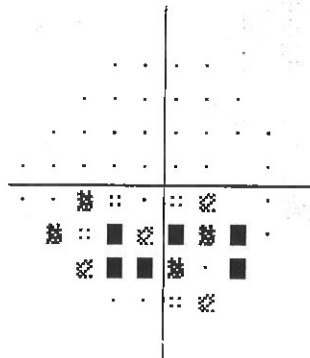
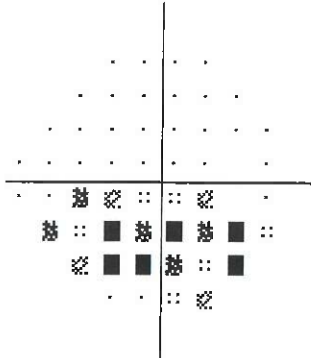

:: < 5%  
⊗ < 2%  
⊗ < 1%  
■ < 0.5%

ASST DELLA VALCAMONICA  
OSPEDALE ESINE

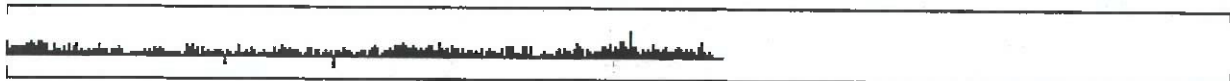

Nome: ██████████	DDN: ██████████
ID: ██████████	

Test di soglia 24-2 centrale

Monitor fissazione: Sguardo/A. cecale  
 Mira di fissazione: Centrale  
 Perdite di fissazione: 0/19  
 Errori falsi POS: 0 %  
 Errori falsi NEG: 0 %  
 Durata test: 06:21

Stimolo: III, Bianco  
 Sfondo: 31.5 ASB  
 Strategia: SITA-Standard

Diametro pupillare:  
 Acuità visiva:  
 RX: +2.50 DS DC X

Data: 05-03-2024  
 Ora: 08:37  
 Età: 55

Fovea: Disattivato

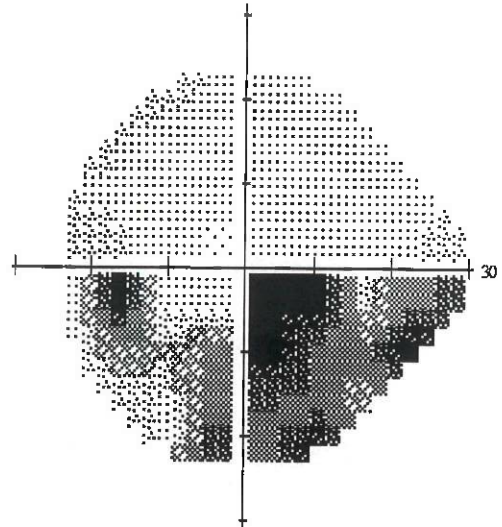
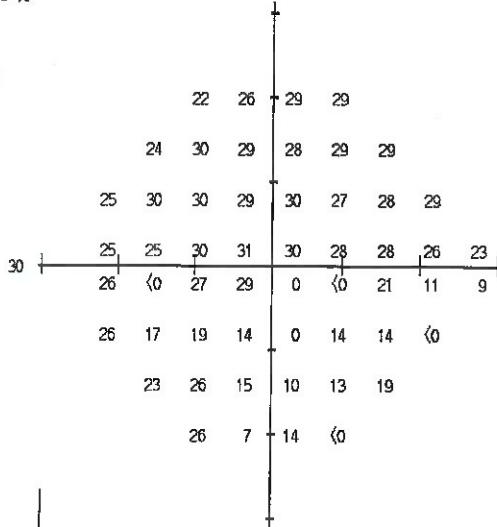

-4	-1	1	2						
-4	1	-1	-1	-1	0				
-4	0	0	-2	-2	-4	-2	0		
-5	-2	-1	-3	-4	-3	-4	-3		
-4	-5	-4	-33	-34	-11	-18	-18		
-3	-14	-13	-18	-32	-18	-17	-31		
-7	-5	-16	-22	-18	-11				
-4	-23	-15	-31						

-4	-1	2	2						
-4	1	0	-1	-1	0				
-4	0	0	-2	-1	-3	-2	0		
-4	-1	-1	-2	-4	-3	-4	-3		
-4	-5	-3	-33	-34	-10	-18	-18		
-3	-13	-13	-18	-32	-18	-17	-31		
-7	-5	-16	-21	-18	-11				
-3	-22	-15	-31						

GHT  
 Fuori limiti normali  
 VFI 73%  
 MD -10.10 dB P < 0.5%  
 PSD 11.45 dB P < 0.5%

Deviazione totale

Deviazione dal pattern

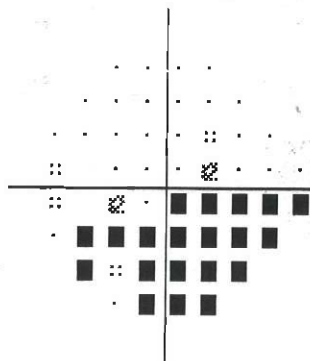
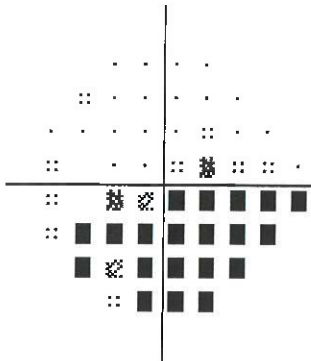

∴ < 5%  
 ◐ < 2%  
 ◑ < 1%  
 ■ < 0.5%

ASST DELLA VALCAMONICA  
 OSPEDALE ESINE



PROVA NON ESTRATTA

Acquisto Pagano



**CONCORSO PUBBLICO, PER TITOLI ED ESAMI, PER LA COPERTURA A TEMPO INDETERMINATO DI N.1 POSTO DI PERSONALE DELL'AREA DEI PROFESSIONISTI DELLA SALUTE E DEI FUNZIONARI – PROFILO PROFESSIONALE DEL RUOLO SANITARIO – ORTOTTISTA**

**PROVA PRATICA N. 2**

**Il candidato identifichi e descriva l'esame in allegato**

Blank lined area for the candidate's response.

**Valutazione: \_\_\_\_ / 20**



PROVA PRATICA N.2

Sistema Socio Sanitario  
**Regione Lombardia**  
**ASST Valcamonica**

**SCHERMO DI LANCASTER**

**MAMBOCU 011**  
Rev. 03  
Pag. 1 di 1  
11.04.2024

Sig.ra/Sig. \_\_\_\_\_ Data di nascita: \_\_\_\_/\_\_\_\_/\_\_\_\_ Sigla e n° matricola dell'esecutore: \_\_\_\_\_  
Diagnosi: \_\_\_\_\_

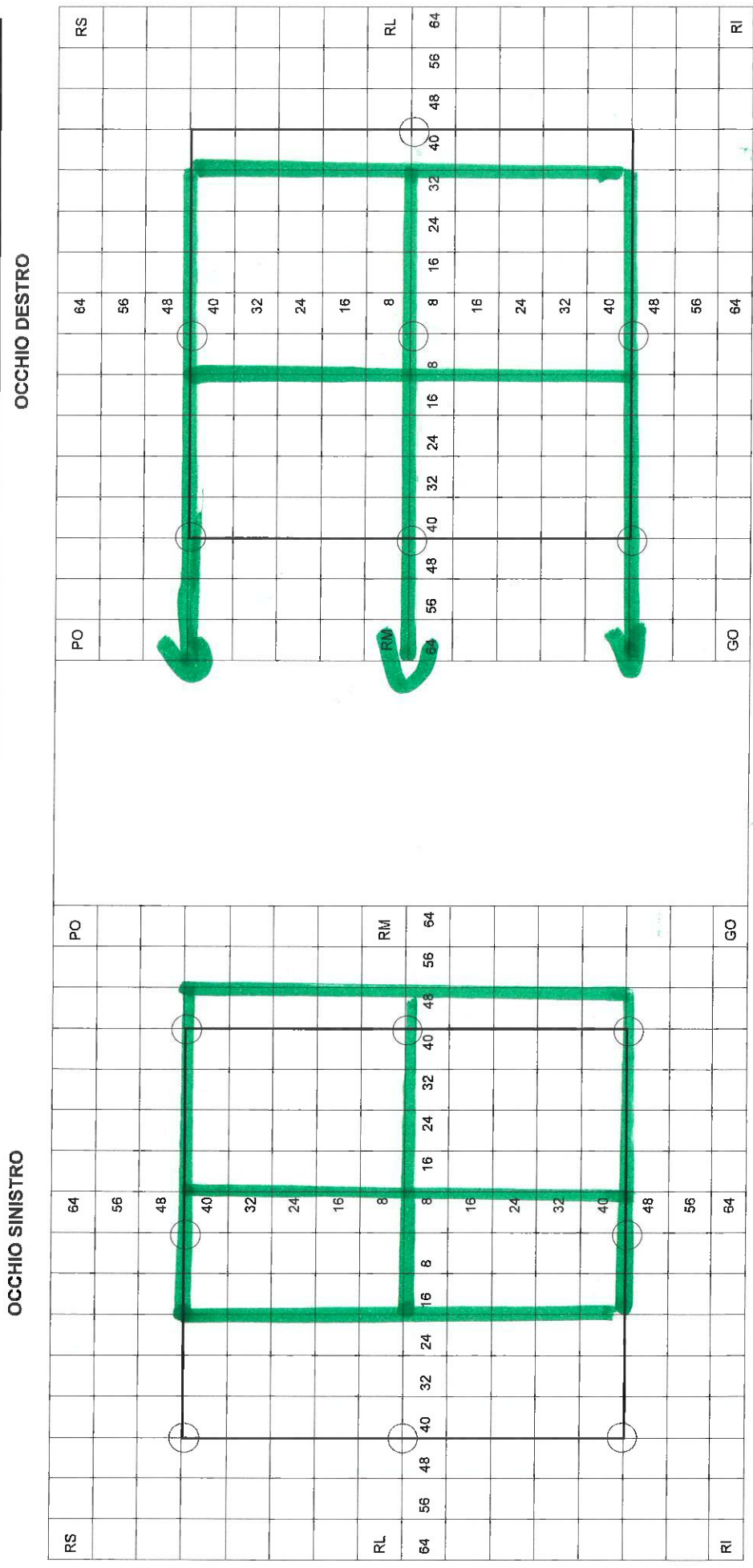





Eye: Left

OS: OK

Exam. date: 12/11/2024 09:36

Exam. Infir:

Patient ID:

Patient name:  
Date of birth:

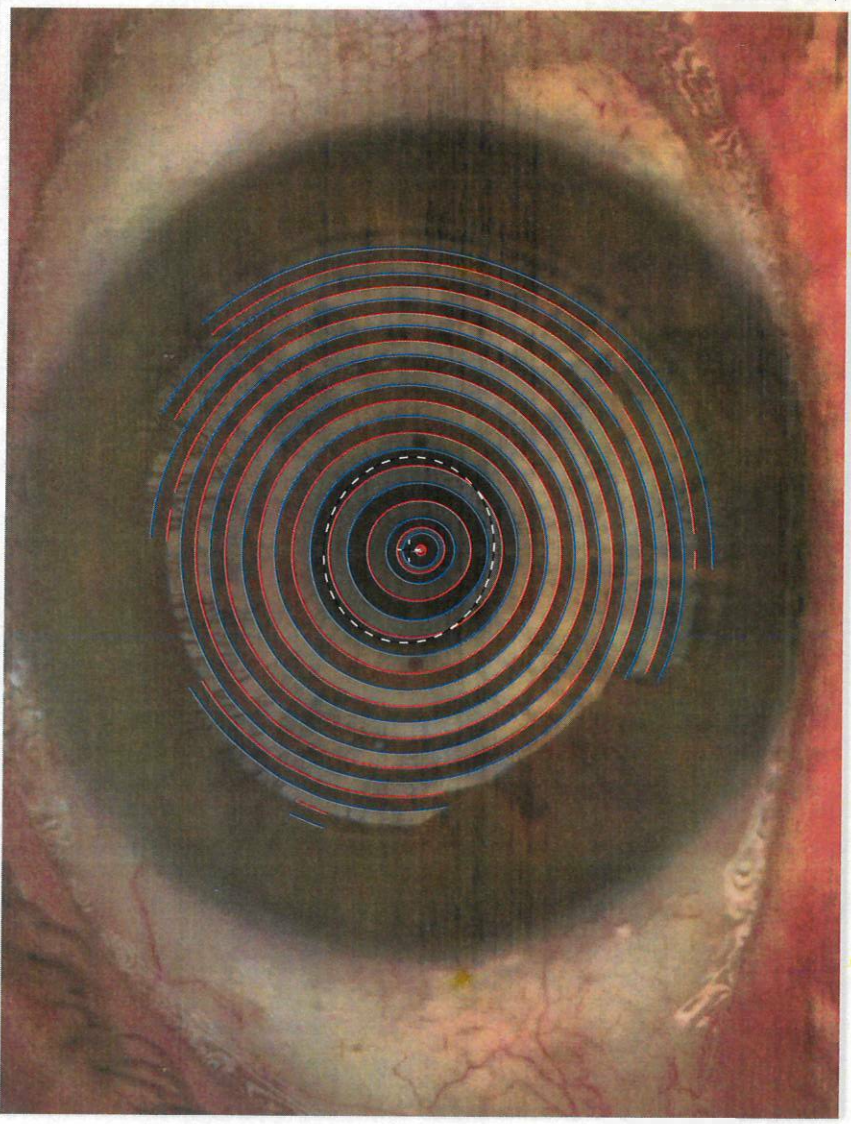
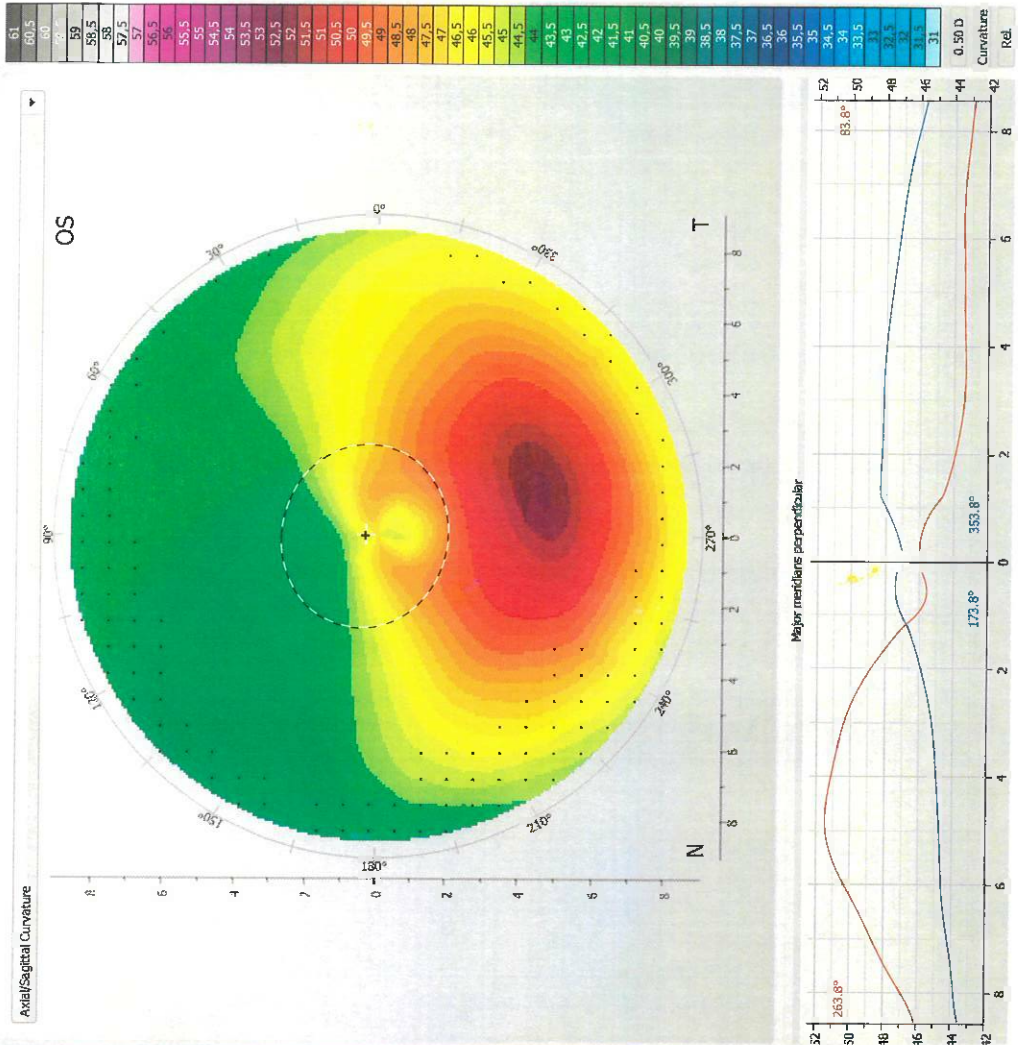

**Keratometric data**

Rh: 7.32mm	K1: 46.1D	ecc.h.(30°): 0.54	Axis h: 173.8°	Pupil: 2.47mm	x: 0um	y: 169um	TKC: 1-2
Rv: 7.26mm	K2: 46.5D	ecc.v.(30°): 0.45	Axis v: 83.8°	Kmax: 52.3D	x: 700um	y: -220um	AA Cornea total: 75%
Rax: 7.29mm	Km: 46.3D	ecc.(30°): 0.50	Astiq: -0.4D	βmax: 11.61mm	x: 87um	y: 22um	



PROVA PRATICA N.3



Patient name:   
 Date of birth:   
 Exam date: 12/11/2024 09:36   
 Exam info:

Eye: Left   
 QS: OK

Patient ID:

**Keratometric data**

Ri: 7.32mm   
 Rv: 7.26mm   
 Rm: 7.29mm   
 ecc.h.(30°): 0.54   
 ecc.v.(30°): 0.45   
 ecc.(30°): 0.50   
 Pupil: 2.47mm   
 Kmax: 52.3D   
 Øcor.: 11.61mm   
 TKC: 1-2   
 K1: 46.1D   
 K2: 46.5D   
 Km: 46.3D   
 Axis h: 173.8°   
 Axis v: 83.8°   
 Asth.: -0.4D   
 x: 0µm   
 y: 169µm   
 x: 700µm   
 y: -2200µm   
 x: 87µm   
 y: 22µm   
 AA Cornea total: 75%

**Sagittal Height**

Apex R: 7.30mm   
 Ø(rmp): 9.35   
 Apex K: 46.2D   
 Sag. h.: 1649µm

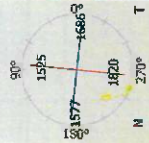

0.50 D   
 Curvature   
 Rel.

**Axial/Sagittal Curvature**

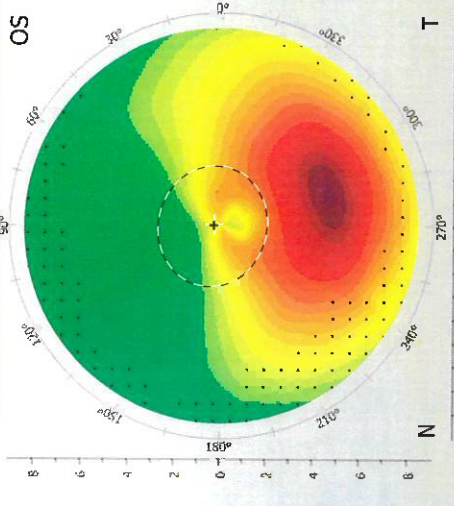

**Tangential Curvature**

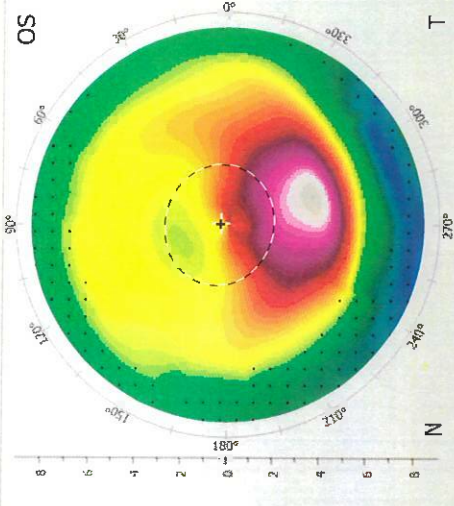

**Elevation**

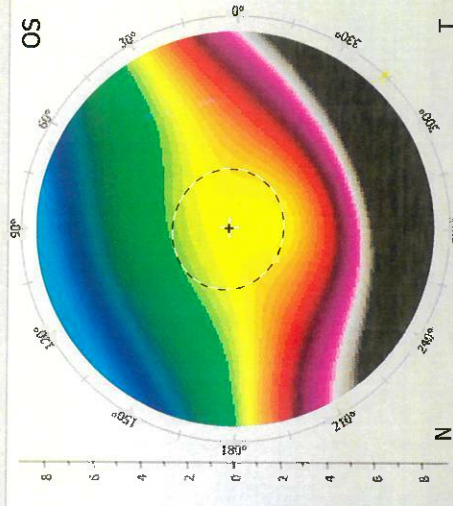

**Refractive**

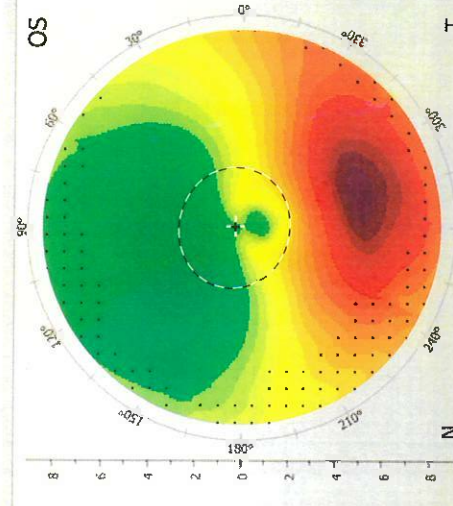

2.50 µm   
 Elevation   
 Rel.





**CONCORSO PUBBLICO, PER TITOLI ED ESAMI, PER LA COPERTURA A TEMPO  
INDETERMINATO DI N.1 POSTO DI PERSONALE DELL'AREA DEI PROFESSIONISTI  
DELLA SALUTE E DEI FUNZIONARI - PROFILO PROFESSIONALE DEL RUOLO  
SANITARIO - ORTOTTISTA**

**PROVA ORALE N° 1**

- 1) IN JUNE, DIANE VISITED HER FRIENDS WHO LIVE IN SAN FRANCISCO, CALIFORNIA.
- 2) COSA È UNA CASELLA DI POSTA ELETTRONICA?
- 3) SINDROME DI STILLING TURK DUANE: CARATTERISTICHE E VALUTAZIONE ORTOTTICA

PROVA E FINITA

Lucia Orujoni



**CONCORSO PUBBLICO, PER TITOLI ED ESAMI, PER LA COPERTURA A TEMPO  
INDETERMINATO DI N.1 POSTO DI PERSONALE DELL'AREA DEI PROFESSIONISTI  
DELLA SALUTE E DEI FUNZIONARI - PROFILO PROFESSIONALE DEL RUOLO  
SANITARIO - ORTOTTISTA**

**PROVA ORALE N° 2**

- 1) I LIKE IT, BUT I WOULD NEVER BUY IT. IT'S TOO EXPENSIVE
- 2) DIFFERENZA TRA POSTA ELETTRONICA ORDINARIA E POSTA ELETTRONICA CERTIFICATA
- 3) SINDROME DI BROWN. CARATTERISTICHE E VALUTAZIONE ORTOTTICA

PROVA NON È STRATTA

Derivo Ruben



**CONCORSO PUBBLICO, PER TITOLI ED ESAMI, PER LA COPERTURA A TEMPO  
INDETERMINATO DI N.1 POSTO DI PERSONALE DELL'AREA DEI PROFESSIONISTI  
DELLA SALUTE E DEI FUNZIONARI – PROFILO PROFESSIONALE DEL RUOLO  
SANITARIO - ORTOTTISTA**

**PROVA ORALE N° 3**

- 1) I'M SORRY, I CAN'T HELP YOU TOMORROW. I'M WORKING ALL DAY
- 2) CHE COSA SI INTENDE PER ATTIVITÀ DI BACK-UP E A COSA È FINALIZZATA?
- 3) SINDROME DI BASEDOW – GRAVES: CARATTERISTICHE E VALUTAZIONE ORTOTTICA

PROVA ESTRATTA

Dario Pella



**CONCORSO PUBBLICO, PER TITOLI ED ESAMI, PER LA COPERTURA A TEMPO  
INDETERMINATO DI N.1 POSTO DI PERSONALE DELL'AREA DEI PROFESSIONISTI  
DELLA SALUTE E DEI FUNZIONARI – PROFILO PROFESSIONALE DEL RUOLO  
SANITARIO - ORTOTTISTA**

**PROVA ORALE N° 4**

1. IT'S HOT TODAY, ISN'T IT? ~ YES. IT IS.
2. A COSA SERVE IL PROGRAMMA EXCEL O CALC?
3. PARALISI DEL III N.C.: QUADRO CLINICO, TEST E TRATTAMENTO

PROVA NON ESTRATTA

Davide Ruba



**CONCORSO PUBBLICO, PER TITOLI ED ESAMI, PER LA COPERTURA A TEMPO  
INDETERMINATO DI N.1 POSTO DI PERSONALE DELL'AREA DEI PROFESSIONISTI  
DELLA SALUTE E DEI FUNZIONARI – PROFILO PROFESSIONALE DEL RUOLO  
SANITARIO - ORTOTTISTA**

**PROVA ORALE N° 5**

- 1) YOU SHOULDN'T SMOKE SO MUCH, IT'S BAD FOR YOUR HEALTH.
- 2) QUALI SONO LE CARATTERISTICHE DI UNA PASSWORD SICURA
- 3) PARALISI DEL IV N.C.: QUADRO CLINICO, TEST E TRATTAMENTO

PROVA ESTRATTA

Federico R. Li →





**CONCORSO PUBBLICO, PER TITOLI ED ESAMI, PER LA COPERTURA A TEMPO  
INDETERMINATO DI N.1 POSTO DI PERSONALE DELL'AREA DEI PROFESSIONISTI  
DELLA SALUTE E DEI FUNZIONARI – PROFILO PROFESSIONALE DEL RUOLO  
SANITARIO - ORTOTTISTA**

**PROVA ORALE N° 6**

- 1) DON'T BELIEVE EVERYTHING YOU HEAR. YOU SHOULD ALWAYS CHECK WHERE THE NEWS COMES FROM
- 2) L'UTENZA DI ACCESSO AGLI APPLICATIVI AZIENDALI DEVE ESSERE GENERICA O NOMINALE? ILLUSTRARE LA SCELTA
- 3) PARALISI DEL VI N.C.: QUADRO CLINICO, TEST E TRATTAMENTO

Prova estratta

Olessone G.L.



**CONCORSO PUBBLICO, PER TITOLI ED ESAMI, PER LA COPERTURA A TEMPO  
INDETERMINATO DI N.1 POSTO DI PERSONALE DELL'AREA DEI PROFESSIONISTI  
DELLA SALUTE E DEI FUNZIONARI - PROFILO PROFESSIONALE DEL RUOLO  
SANITARIO - ORTOTTISTA**

**PROVA ORALE N° 7**

- 1) I LIKE TO MEET FRIENDS AT THE PARK
- 2) COSA SI INTENDE PER FIRMA DIGITALE E A QUALE FUNZIONE ASSOLVE?
- 3) VALUTAZIONE ERGOFTALMOLOGICA DI COMPETENZA DELL'ORTOTTISTA SECONDO LEGGE 81/08 PER SORVEGLIANZA SANITARIA DEL VIDEOTERMINALISTA

PROVA ESTRATTA

Flavia Martelli

**CONCORSO PUBBLICO, PER TITOLI ED ESAMI, PER LA COPERTURA A TEMPO  
INDETERMINATO DI N.1 POSTO DI PERSONALE DELL'AREA DEI PROFESSIONISTI  
DELLA SALUTE E DEI FUNZIONARI - PROFILO PROFESSIONALE DEL RUOLO  
SANITARIO - ORTOTTISTA**

**PROVA ORALE N° 8**

- 1) BOB IS THE NICEST PERSON I'VE EVER MET
- 2) CHE COSA SI INTENDE PER SPID – SISTEMA PUBBLICO DI IDENTITÀ DIGITALE?
- 3) UTENTE DI 50 ANNI RIFERISCE DIPLOPIA DA CIRCA UN MESE. COSA VALUTI DURANTE LA VISITA ORTOTTICA?

PROVA ESTRATTA

Francesco Gnidelli