

CONCORSO PUBBLICO, PER TITOLI ED ESAMI, PER LA COPERTURA DI N. 2 POSTI DI
DIRIGENTE MEDICO DELLA DISCIPLINA DI ORTOPEDIA E TRAUMATOLOGIA

PROVA SCRITTA:

- Prova scritta n° 1: Alluce Valgo
- Prova scritta n° 2: STC – Sindrome del tunnel carpale
- Prova scritta n° 3: Rottura legamento crociato anteriore

La Commissione stabilisce i criteri per la valutazione della prova scritta che vengono di seguito riportati:

- correttezza della forma grammaticale, sintattica ed ortografica;
- appropriatezza del linguaggio;
- pertinenza, esposizione logica e coerenza dell'elaborato con la traccia assegnata;
- capacità di analisi e sintesi nella trattazione;
- chiarezza, pertinenza e completezza espositiva / analitica.

Il superamento della prova scritta è subordinata al raggiungimento di una valutazione complessiva di sufficienza, espressa in termini numerici, di almeno 21/30.

PROVA PRATICA:

- Vedi allegati

La Commissione stabilisce i criteri per la valutazione della prova pratica che vengono di seguito riportati:

- aderenza ai contenuti richiesti;
- uso di terminologia adeguata;
- completezza della risposta;
- scrittura leggibile;
- capacità di sintesi.

Il superamento della prova pratica è subordinata al raggiungimento di una valutazione complessiva di sufficienza, espressa in termini numerici, di almeno 21/30.

PROVA ORALE:

- Vedi allegati

La commissione valuterà le risposte in base ai seguenti criteri:

- 1) pertinenza, in relazione al grado di esposizione e sviluppo rispetto alle indicazioni richieste dalle tracce estratte;
- 2) completezza, in base al grado di trattazione congrua e sequenzialità logica a sostegno delle argomentazioni svolte;
- 3) correttezza del linguaggio, in base alla chiarezza espositiva, correttezza lessicale e uso adeguato del linguaggio.

Il superamento della prova orale è subordinata al raggiungimento di una valutazione complessiva di sufficienza, espressa in termini numerici, di almeno 14/20.

Esine, 6.11.2024

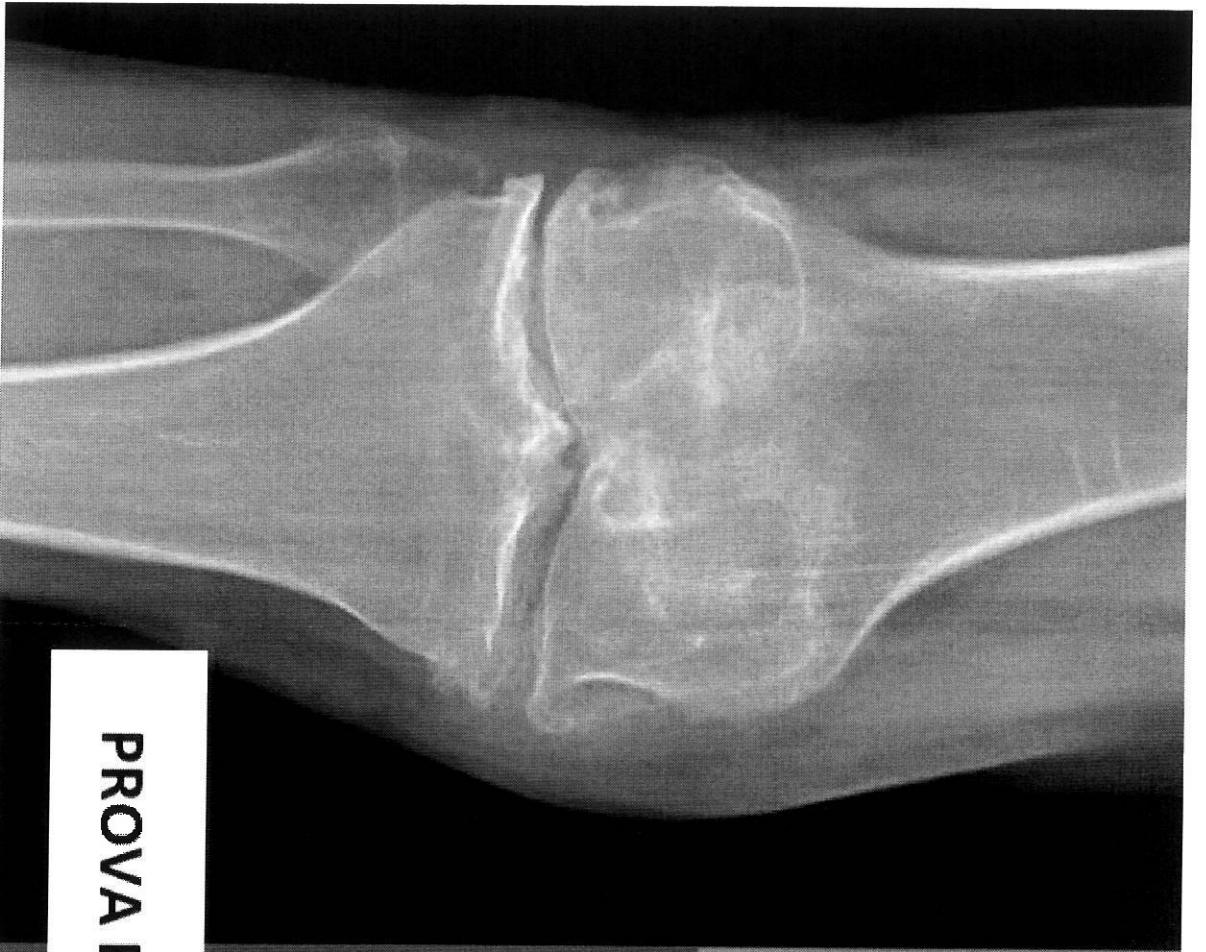

PROVA PRATICA 1



PROVA

per SARTERFERRA

Flu. M.

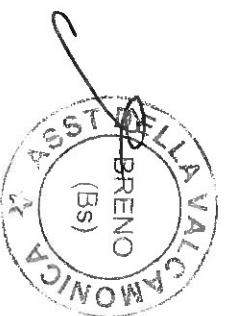

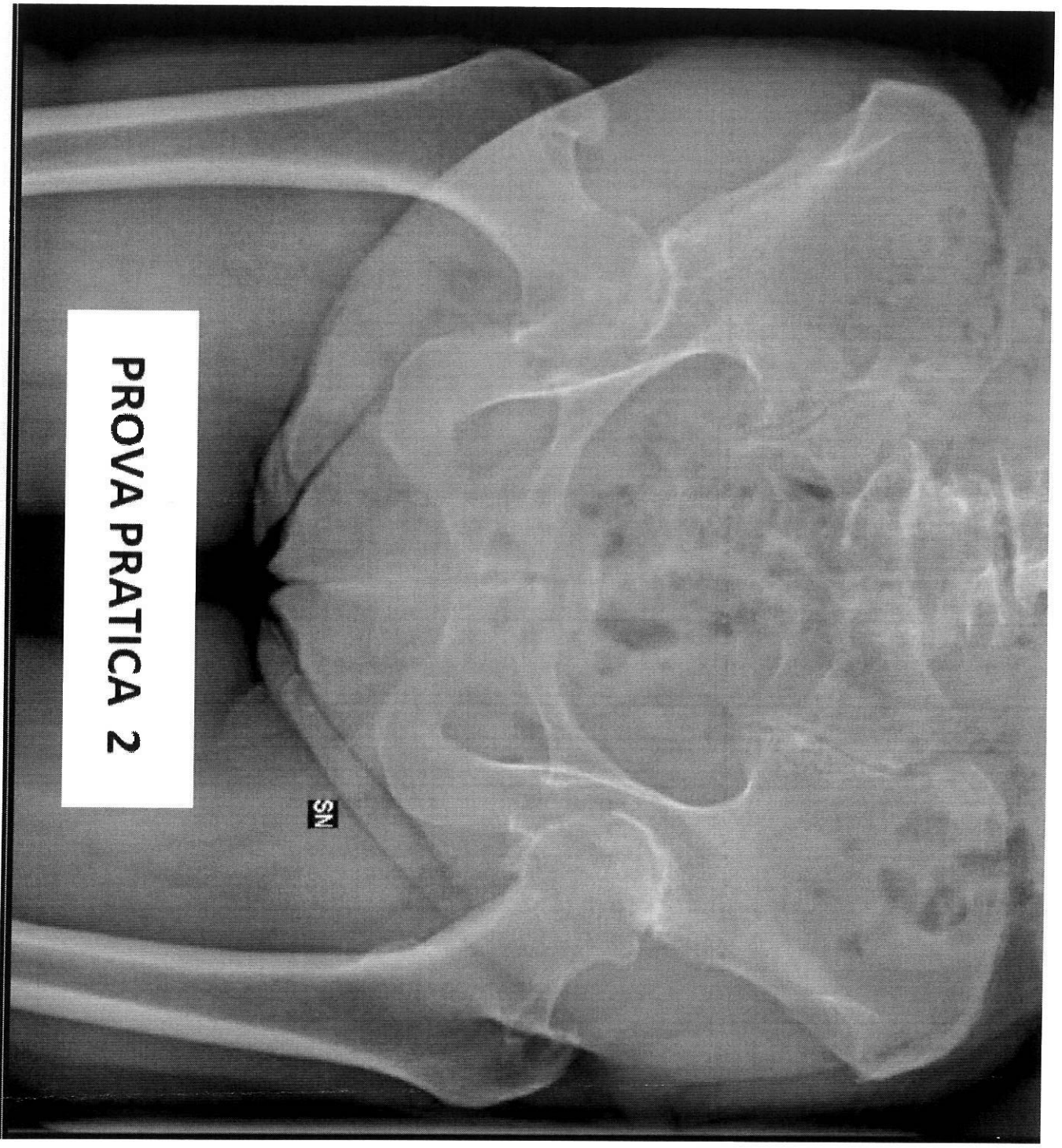

PROVA PRATICA 2

NOV
SARTI GEMINA

[Handwritten signature]





PROVA PRATICA 3



PROVA SCRITTE GRUPPA

Dr. Lika

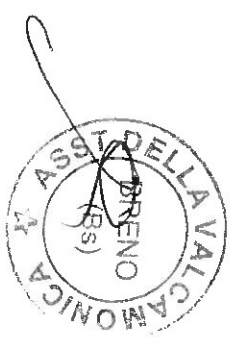



SN

PROVA ORALE 1

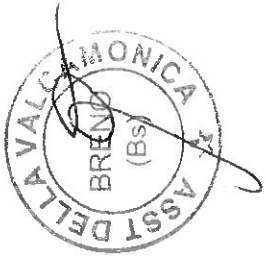

PAZIENTE FEMMINA

77 ANNI

RESIDENTE C/O RSA

PROVA SOSPESA

Franco Brusini

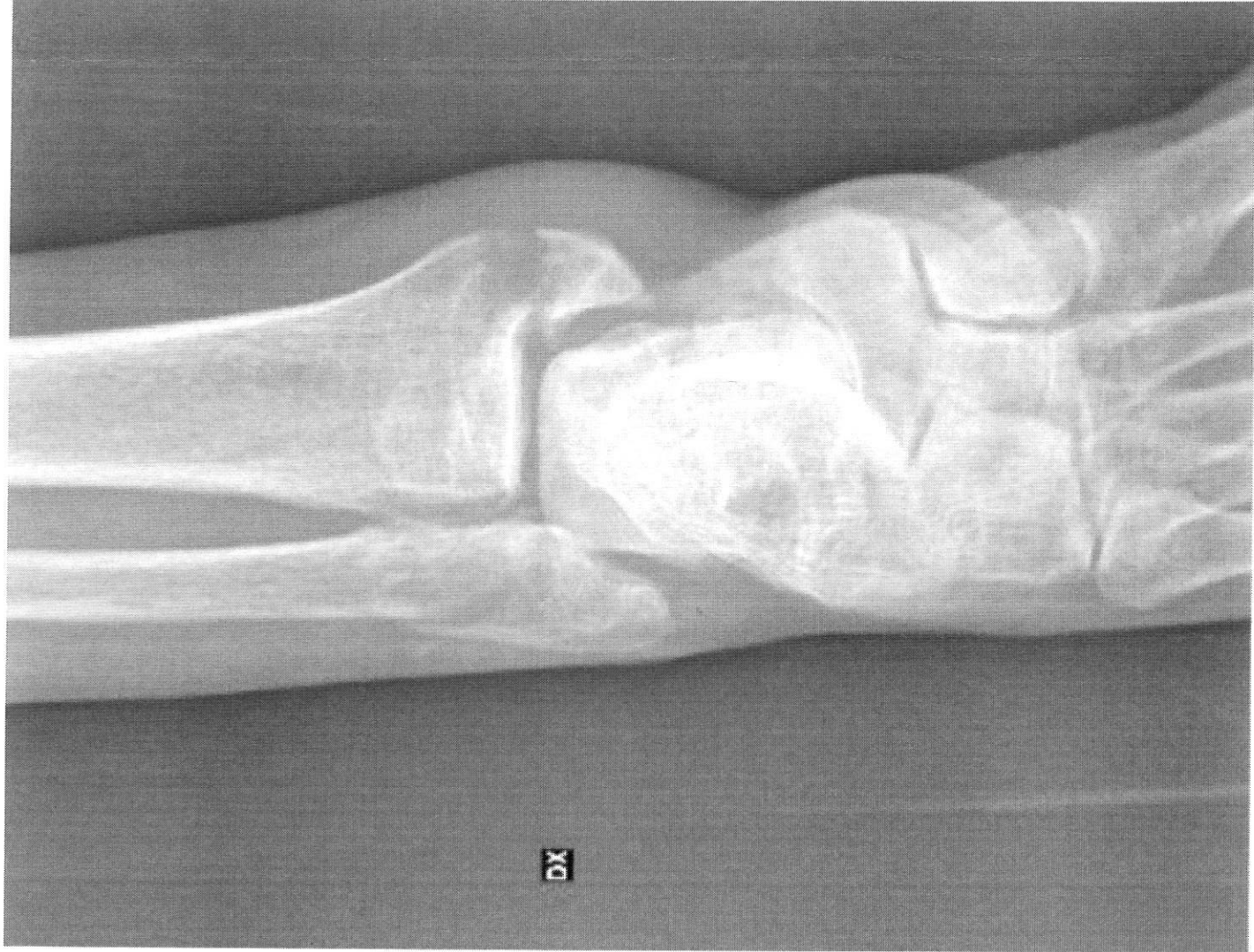

PROVA ORALE 3



PAZIENTE FEMMINA

65 ANNI

INFORTUNIO DOMESTICO

NON SORREGGIATA

Alu. J. H.



PROVA ORALE 3

PAZIENTE FEMMINA

65 ANNI

INFORTUNIO DOMESTICO

NON SOSPESGIATA

Fluride



DX



PROVA ORALE 2

PAZIENTE MASCHIO

69 ANNI

**CADUTO IN AMBIENTE
RURALE**

Saravoglia 49
Flurja





PROVA ORALE 2

PAZIENTE MASCHIO

69 ANNI

**CADUTO IN AMBIENTE
RURALE**

*See X-ray
FR FR*

