

Decreto n. 101 del 17/02/2022

OGGETTO: Affidamento dei lavori di “Realizzazione bagno dedicato all’ambulatorio di stomaterapia reparto chirurgia PO Esine”: DGR XI/4386/2021.
CIG: ZF2336C2C6

IL DIRETTORE GENERALE
nella persona del Dr Maurizio Galavotti

Acquisiti i pareri:

del Direttore Sanitario:	Dr.ssa Roberta Chiesa
del Direttore Amministrativo:	Dott Guido Avaldi
del Direttore Socio-Sanitario:	Ing Maurizio Morlotti



L'anno 2022, giorno e mese sopraindicati:

CON I POTERI di cui all'art.3 del D.Lgs n.502/1992, così come risulta modificato con D.Lgs n.517/1993 e con D.Lgs n.229/1999 ed in virtù della formale legittimazione intervenuta con DGR n.XI/1085 del 17.12.2018, in attuazione delle LLRR n.33/2009 e 23/2015;

Rilevato che il Responsabile del procedimento riferisce quanto segue:

PREMESSO che:

- con decreto n.94/2022: "Approvazione del Bilancio Preventivo Economico 2022 - ASST della Valcamonica" veniva approvato il piano degli investimenti per l'esercizio 2022;
- con decreti n.621/2018 e n.77/2019 sono state approvate le procedure aziendali relative rispettivamente all'Area D) Immobilizzazioni e all'Area H) Patrimonio netto;
- la procedura Area D) Immobilizzazioni al paragrafo 1.1.5 "Monitoraggio ed aggiornamento del Piano" prevede l'aggiornamento del Piano Investimenti approvato in sede di Bilancio preventivo;

- con deliberazione n.XI/4386/2021 del 3.3.2021: "Determinazioni in ordine al programma di investimento per l'esercizio finanziario 2021", la Giunta regionale individuava gli ambiti prioritari di intervento in materia di investimenti sanitari per l'anno 2021, individuando con l'allegato 1 della medesima DGR, relativamente all'ambito h) Piani di investimento aziendali finalizzati al mantenimento di strutture, impianti e apparecchiature, gli stanziamenti "indistinti" per le manutenzioni;

- la Direzione Strategica, di concerto con il STP, ha individuato nell'ambito degli investimenti finanziati dalla DGR sopra richiamata una serie di interventi urgenti, da realizzare mediante l'utilizzo di parte dei fondi stanziati con la DGR sopra indicata, tra i quali risultano i lavori di realizzazione di un bagno per la stomaterapia del reparto di chirurgia dell'Ospedale di Esine;

CIO' PREMESSO il Responsabile del STP di quest'Azienda, ha avviato procedura mediante piattaforma SinTel n.147142005, da affidare ai sensi dell'art.51 co.1 lett.a) del DL n.77/2021, per i lavori di "Realizzazione bagno dedicato all'ambulatorio di stomaterapia reparto chirurgia PO Esine" con una base d'asta di € 18.030,25 comprensiva di oneri della sicurezza, oltre ad IVA al 22%;

- alla gara vennero invitate n.5 ditte di seguito riepilogate:

SAC srl
F.Ili Furloni srl
Master group srl
Avanzini costruzioni srl
Antonacci termoidraulica srl

- entro il termine ultimo per la presentazione delle offerte, pervennero n.3 offerte di seguito riepilogate:

DITTA	PREZZO OFFERTO IVA ESCLUSA
Master group srl	€ 16,046.92
Antonacci termoidraulica srl	€ 17,128.73
S.A.C. srl	€ 17,100.00

VISTO il report della procedura SinTel n.147142005 allegato;

VISTA la normativa vigente, in particolare il DL n.77/2021;

EVIDENZIATO che i fondi per l'esecuzione dell'intervento stanziati nel piano investi-



menti pari ad € 15.000,00 non risultano sufficienti, gli acquisti di cui al presente provvedimento verranno finanziati mediante lo storno di € 4.577,25 dalla voce: "Copertura rampa di accesso sede di Breno e ingresso cassa", che presenta la necessaria disponibilità;

EVIDENZIATO che gli acquisti di cui al presente provvedimento rientrano nel Piano Investimenti 2022 mediante finanziamento con DGR XI/4386/2021 All.1;

ACQUISITI:

- la proposta del Responsabile del procedimento a seguito di formale istruttoria;
- il parere tecnico favorevole del Dirigente/Responsabile/Referente UO/Servizio/Uffici;
- l'attestazione del Direttore dell'Area Gestione Risorse Finanziarie in ordine alla regolarità contabile della spesa complessiva annotata nel Bilancio 2022;

ACQUISITI altresì, per quanto di competenza, i pareri favorevoli dei Direttori Sanitario, Amministrativo e Socio-Sanitario;

DECRETA

di prendere atto di quanto in premessa descritto e conseguentemente:

1 - di affidare, ai sensi dell'art.51 co.1 lett.a) del DL n.77/2021, i lavori di "Realizzazione bagno dedicato all'ambulatorio di stomaterapia reparto chirurgia PO Esine" alle condizioni tecnico-economiche previste dalla documentazione di gara e dal report di procedura SinTel n.147142005 che, allegati al presente provvedimento, ne formano parte integrante e sostanziale;

2 - di nominare RUP ai sensi dell'art.31 del D.Lgs n.50/2016 il Geom. Francesco Minolfi e DEC ai sensi del art.101 del medesimo D.Lgs n.50/2016 il Geom. Gian Mario Gazzoli;

3 - che il costo complessivo derivante dal presente provvedimento è pari ad € 19.577,25 di cui € 3.530,33 per IVA al 22%;

4 - di dare atto che il presente provvedimento è sottoposto al controllo del Collegio Sindacale, in conformità ai contenuti dell'art.3-ter del D.Lgs n.502/1992 e smi e dell'art.12, co.14, della LR n.33/2009;

5 - di disporre, a cura del Servizio Affari Generali e Legali, la pubblicazione all'Albo on-line - sezione Pubblicità legale - ai sensi dell'art.17, co.6, della LR n.33/2009, e dell'art. 32 della L. n.69/2009, ed in conformità alle disposizioni ed ai provvedimenti nazionali e europei in materia di protezione dei dati personali

IL DIRETTORE GENERALE
(Dr Maurizio Galavotti)

OGGETTO: AFFIDAMENTO DEI LAVORI DI “REALIZZAZIONE BAGNO DEDICATO ALL’AMBULATORIO DI STOMATERAPIA REPARTO CHIRURGIA P.O. ESINE”. DGR XI/4386/2021. CIG: ZF2336C2C6

ATTESTAZIONE DI COMPLETEZZA DELL'ISTRUTTORIA

Il Responsabile del procedimento attesta la completezza dell'istruttoria relativa alla proposta di decreto sopra citato.

Data, 27/01/2022

**IL RESPONSABILE DEL PROCEDIMENTO
BONOMELLI ROBERTO**

firma elettronica apposta ai sensi del
D.Lgs n.82 del 7 marzo 2005

ATTESTAZIONE DI REGOLARITA' TECNICA

Il Dirigente/Responsabile/Referente dell'UO/Ufficio/Servizio attesta la regolarità tecnica e la legittimità della proposta di decreto sopra citato.

Data, 27/01/2022

**IL DIRIGENTE/RESPONSABILE/REFERENTE UO/UFFICIO/SERVIZIO
MINOLFI FRANCESCO**

firma elettronica apposta ai sensi del
D.Lgs n.82 del 7 marzo 2005

ATTESTAZIONE DI REGOLARITÀ CONTABILE

L'Area Gestione Risorse Finanziarie attesta la regolarità contabile della spesa derivante dal presente provvedimento pari ad € 19.577,25 (di cui € 3.530,33 per IVA al 22%), annotata nel Bilancio 2022, come segue:

TABELLA IMMOBILIZZAZIONI

Anno PI	BENE	Conto patrimoniale	Centro di costo	Finanziamento	Codifica contributo	Bilancio Sanitario (IVA inclusa)	Bilancio Territoriale (IVA inclusa)	Totale (IVA inclusa)	Annotazioni
2022	Realizzazione bagno dedicato all'ambulatorio di stomaterapia reparto chirurgia P.O. Esine	0201000300 "Fabbricati spec. per attività sanitaria" 2002000394 Contr.c/cap. DGR XI/4386/2021 ALL.1 INDISTINTI	3170100 U.O. Chirurgia Generale Esine	DGR n. XI/4386/2021	DGR_4386	€ 19.577,25	€ 0,00	€ 19.577,25	Il conto presenta la necessaria disponibilità, previa riduzione di € 4.577,25 dalla voce: "Copertura rampa di accesso sede di Breno e ingresso cassa".
		TOTALE				€ 19.577,25	€ 0,00	€ 19.577,25	

Trova riferimento, inoltre, nel conto economico – gestione Ospedale esclusivamente nella quota di ammortamento (conto 6201000300 Amm.to fabbricati specifici x attività sanitarie) di ciascun esercizio a decorrere dalla data di collaudo/utilizzo.

Anno PI: Anno di riferimento del PI

Conto patrimoniale: codice del conto patrimoniale seguito dalla descrizione (es: 0203000100 Attrezzature Sanitarie)

Centro di costo: il campo può essere compilato nei modi seguenti:

1) "centro di costo" (es. 5040100 seguito dalla descrizione) ;

2) "Identificato in fase di scarico ai singoli cdc" la dicitura è utilizzata unicamente quando la destinazione non è identificabile al momento di redazione del presente atto.

Breno, 14.2.2022

IL DIRETTORE DELL'AGRF
Dott.ssa Cristina Lazzati

firma elettronica apposta ai sensi del
D.Lgs n.82 del 7 marzo 2005

CAPITOLATO SPECIALE D'APPALTO



REALIZZAZIONE BAGNO DEDICATO ALL'AMBULATORIO DI STOMATERAPIA

CODICE CIG:

www.asst-valcamonica.it - tel 0364369514 – fax 0364369512

Timbro e firma del concorrente _____

Pag 1 di 5

Art.1 OGGETTO DELL'APPALTO

Il presente appalto ha per oggetto il "REALIZZAZIONE BAGNO DEDICATO ALL'AMBULATORIO DI STOMATERAPIA"

Base d'asta non superabile: € 22.000,00 (ventiduemila/00) Iva inclusa, ripartite nel seguente modo:

per lavori a corpo	€ 16.959,04
per oneri per la sicurezza non soggetti a ribasso	€ 1.074,30
Iva 22%	€ 3.966,66

Totale € 22.000,00

CARATTERISTICHE TECNICHE RICHESTE

La ditta dovrà quindi articolare l'offerta considerando:

- La relazione tecnica;
- Il computo metrico;

Nell'offerta dovranno essere indicati:

- Sconto sul prezzo a base d'asta

GARANZIE

- Garanzia 24 mesi.

Art.2 CRITERI DI AGGIUDICAZIONE

La procedura di gara si svolgerà tramite piattaforma SINTEL.
L'aggiudicazione del servizio sarà disposta, con il criterio del prezzo più basso.

Art.3 NORME DI SICUREZZA

Il Fornitore dovrà eseguire le attività contrattuali nel pieno rispetto di tutte le norme vigenti in materia di prevenzione infortuni e igiene del lavoro (D. Lgs. n. 81/2008).

Il Fornitore deve pertanto osservare e fare osservare ai propri dipendenti, nonché a terzi presenti sui luoghi nei quali si erogano le prestazioni, tutte le norme di cui sopra, e prendere inoltre di propria iniziativa tutti quei provvedimenti che ritenga opportuni per garantire la sicurezza e l'igiene del lavoro dei propri dipendenti senza con ciò creare danno o disturbo alle attività/proprietà dell'Azienda.

Il Fornitore è obbligato a:

- osservare e fare osservare ai propri dipendenti le prescrizioni ricevute, sia verbali sia scritte, e garantire la presenza di personale tecnico idoneo;
- fornire al proprio personale, idoneo cartellino di riconoscimento riportante: nome dell'impresa, qualifica, nome e cognome dell'operatore;
- munire il proprio personale tecnico di idonei dispositivi di protezione individuale.

Timbro e firma del concorrente _____

Pag 2 di 5

L'Azienda si impegna, ai sensi dell'art. 26, comma 1, del D. Lgs. n. 81/2008 a fornire alla ditta aggiudicataria indicazioni preventive e dettagliate informazioni sui rischi specifici esistenti nell'ambiente in cui sono destinati ad operare e sulle misure di prevenzione e di emergenza adottate in relazione alla propria attività.

Non sono previsti oneri della sicurezza relativi ai rischi da interferenze.

Art.4 FATTURAZIONE E PAGAMENTI

Tutte le fatture dovranno essere trasmesse elettronicamente al Sistema di Interscambio (SdI).

Il pagamento dei corrispettivi sarà effettuato entro 60 giorni data ricevimento fattura elettronica mediante rimessa diretta a mezzo mandato sul tesoriere, subordinatamente al riscontro della regolarità della fornitura.

Ai sensi dell'art. 3 della legge 13.08.2010 n.136, il contraente si impegna a comunicare alla stazione appaltante il numero di conto corrente dedicato sul quale effettuare i pagamenti.

I riferimenti della stazione appaltante sono i seguenti:

Denominazione Ente: ASST DELLA VALCAMONICA

Sede legale: Via Nissolina n. 2 – 25043 BRENO (BS)

Codice IPA asstval

Codice Univoco Ufficio UF5IN0

Nome dell'Ufficio: Uff_eFatturaPA

Partita Iva: 03775830981

Art.5 DANNI RESPONSABILITÀ CIVILE

La Ditta fornitrice assume in proprio ogni responsabilità per infortunio o per danni derivati a persone o cose, sia del Fornitore medesimo sia dell'Azienda che di terzi, a seguito dell'esecuzione della fornitura oggetto della presente lettera d'Invito, ovvero a seguito di omissioni, negligenze o altre inadempienze relative all'esecuzione delle prestazioni contrattuali, anche se eseguite da parte di terzi.

La Ditta aggiudicataria e/o le Imprese a diverso titolo coinvolte nell'esecuzione del contratto dovranno avvalersi di personale qualificato, in regola con gli obblighi previsti dai contratti collettivi di lavoro e da tutte le normative vigenti, in particolare in materia fiscale, previdenziale, dell'igiene e della sicurezza sul lavoro.

Art.6 RISOLUZIONE E RECESSO

Le gravi e ripetute violazioni ed inosservanze degli obblighi contrattuali (ripetuti ritardi, continuata non rispondenza delle merci alle caratteristiche degli atti di gara, mancata sostituzione della merce, sospensione o mancata effettuazione della fornitura, anche parziale, etc..) da parte dell'Impresa aggiudicataria, non eliminate a seguito di diffida scritta, consentiranno all'Azienda di risolvere il contratto con semplice preavviso ex art.1456 c.c., comunicato alla controparte con lettera raccomandata A.R., di richiedere il risarcimento degli eventuali maggior danni derivanti dall'inadempimento. Inoltre l'Azienda potrà risolvere il contratto, nel rispetto delle modalità sopra specificate, nei seguenti casi:

- qualora fosse accertata la non veridicità del contenuto delle dichiarazioni presentate dal Fornitore nel corso della procedura di gara;
- qualora gli accertamenti antimafia presso la Prefettura competente, ove previsti, risultassero positivi;

Timbro e firma del concorrente _____	Pag 3 di 5
--------------------------------------	------------

- in caso di mancato adempimento delle prestazioni contrattuali a perfetta regola d'arte, nel rispetto delle norme vigenti e secondo le condizioni, le modalità, i termini e le prescrizioni contenute nel presente CSA;
- in caso di cessione dell'Impresa, di cessazione di attività, di concordato preventivo, di fallimento o di atto di sequestro o di pignoramento a carico del soggetto aggiudicatario;
- in caso di cessione in subappalto non autorizzato;
- in caso di cessione del contratto non autorizzato;
- inosservanza delle norme di legge, in particolare in materia di lavoro e previdenza, prevenzioni, infortuni e sicurezza.

Art.7 SUBAPPALTO

E' ammesso il subappalto così come stabilito dall'art. 105 del D.Lgs. 50/2016.
Il subappalto non autorizzato costituisce causa di risoluzione contrattuale.

Art. 8 CESSIONE DEL CONTRATTO

È fatto divieto alla Ditta aggiudicataria cedere, in tutto o in parte, a qualsiasi titolo, la fornitura oggetto del presente Capitolato, a pena di nullità della cessione medesima. In caso di inadempimento da parte del fornitore, fermo restando il diritto al risarcimento del danno, l'Azienda ha facoltà di dichiarare risolto di diritto il contratto, fatte salve le autorizzazioni dell'Azienda secondo le disposizioni vigenti.

Art.9 CESSIONE DEI CREDITI

È consentita esclusivamente la cessione totale del credito.

La cessione del credito deve essere conforme alle condizioni contrattuali contenute nel presente Capitolato Speciale.

Non sono cedibili le fatture oggetto di contestazione.

La cessione del credito non è efficace senza espressa autorizzazione dell'Azienda.

In caso di cessione del credito, il creditore deve notificare all'Azienda copia legale dell'atto di cessione.

La cessione è irrevocabile.

L'Azienda non può essere chiamata a rispondere di pagamenti effettuati prima della notifica predetta.

Art.10 CODICE ETICO

L'Asst di Valcamonica ha adottato, nel rispetto delle linee guida regionali contenute nella DGR VII/3776 del 13.12.2006, il Codice Etico comportamentale costituito dal Codice Etico e dal Modello Organizzativo. Nel Codice Etico vengono definiti i valori e i principi ai quali deve uniformarsi il comportamento dei soggetti che in essa operano e che con essa interagiscono.

Gli operatori economici che parteciperanno alla presente procedura dovranno dichiarare di aver preso visione del Codice Etico pubblicato sul sito [www:\asst-valcamonica.it](http://www.asst-valcamonica.it) e di accettare i contenuti, impegnandosi altresì ad adottare comportamenti conformi ai principi e ai valori etici in esso contenuti.

L'inosservanza dei contenuti, degli obblighi e dei divieti previsti dal Codice Etico costituirà causa di risoluzione del contratto e potrà comportare l'obbligo per l'inadempiente al risarcimento del danno.

Art.11 TRATTAMENTO DATI PERSONALI

Timbro e firma del concorrente _____	Pag 4 di 5
--------------------------------------	------------

A norma di quanto previsto dal D.Lgs. 196/2003 “Codice in materia di protezione dei dati personali” i dati raccolti nell’ambito della presente procedura d’appalto sono esclusivamente finalizzati allo svolgimento della stessa; i partecipanti alla gara, rilasciando i dati richiesti autorizzano, implicitamente, il trattamento dei dati limitatamente agli adempimenti della procedura d’appalto.

Art.12 TEMPI DI ESECUZIONE

Per la realizzazione delle opere sono previsti gg 30 naturali e consecutivi dalla data di aggiudicazione.

Art.13 PENALI

Per ogni giorno di ritardo verrà applicata una penale del 0,50% sull’importo a base d’asta pari a € 84,80.

Art.14 SOPRALLUOGO

Ai fini della partecipazione alla presente procedura di gara **E’ OBBLIGATORIO – a pena di esclusione** – il sopralluogo dove debbono eseguirsi i lavori, che dovrà essere effettuato previo appuntamento telefonico con Geom. Gazzoli Gian Mario (cell.339/7983399 o tel. 0364/369361) **dal Legale rappresentante, Direttore tecnico oppure persona appositamente delegata.**

Timbro e firma del concorrente _____	Pag 5 di 5
--------------------------------------	------------



COMPUTO METRICO

OGGETTO: REALIZZAZIONE BAGNO DEDICATO ALL'AMBULATORIO DI
STOMATERAPIA REPARTO CHIRURGIA P.O. ESINE

COMMITTENTE: ASST DELLA VALCAMONICA

Esine, 08/10/2021

IL TECNICO
GAZZOLI Geom. Gian Mario

Num.Ord. TARIFFA	DESIGNAZIONE DEI LAVORI	DIMENSIONI				Quantità	IMPORTI	
		par.ug.	lung.	larg.	H/peso		unitario	TOTALE
	R I P O R T O							
	LAVORI A MISURA							
	IMPIANTI IDRAULICI (SpCat 3)							
1 / 54 1M.11.080.0 010.e 08/10/2021	Accessori per vaso-beidet per disabili: - doccetta con flessibile e ganico a muro SpCat 3 - IMPIANTI IDRAULICI					1,000		
	SOMMANO cad					1,000	27,73	27,73
2 / 55 1M.11.080.0 040.a 08/10/2021	Completamenti vari per locali igienici disabili: - serie completa di maniglioni orizzontali e verticali per locale igienico tipo in materiale anti-scivolo e anti-scossa, completi di tasselli di fissaggio. SpCat 3 - IMPIANTI IDRAULICI					1,000		
	SOMMANO cad					1,000	480,41	480,41
3 / 56 1M.11.080.0 020.a 08/10/2021	Lavabi per disabili con bordi arrotondati, poggiagomiti e paraspruzzi, in ceramica colore bianco, fronte concavo per agevolare l'avvicinamento alle persone che utilizzano la carrozzina, completo di rubinetto miscelatore monocomando a leva lunga a bocchello estraibile, 2 raccordi flessibili con rosetta, piletta con griglia, sifone a scarico flessibile, guarnizioni e mensole: - fisso SpCat 3 - IMPIANTI IDRAULICI LAVABO BAGNO					1,000		
	SOMMANO cad					1,000	442,04	442,04
4 / 57 1M.11.100.0 050.b 08/10/2021	Accessori per apparecchi sanitari: - porta rotolo in acciaio inox SpCat 3 - IMPIANTI IDRAULICI					1,000		
	SOMMANO cad					1,000	44,23	44,23
5 / 58 1M.11.100.0 050.k 08/10/2021	Accessori per apparecchi sanitari: - specchio da 60 x 70 cm senza finiture SpCat 3 - IMPIANTI IDRAULICI SPECCHIO BAGNO SPECCHIO AMBULATORIO					1,000 1,000		
	SOMMANO cad					2,000	104,76	209,52
6 / 59 MM.18.010.0 040.a 08/10/2021	Apparecchi di lavaggio in acciaio inox AISI 304 su gambe con paraspruzzi: - lavatoio a 1 bacino da 0,7 m SpCat 3 - IMPIANTI IDRAULICI LAVELLA					1,000		
	SOMMANO cad					1,000	917,65	917,65
	Parziale IMPIANTI IDRAULICI (SpCat 3) euro							2'121,58
	Parziale LAVORI A MISURA euro							2'121,58
	----- ----- ----- -----							
	A R I P O R T A R E							2'121,58

Num.Ord. TARIFFA	DESIGNAZIONE DEI LAVORI	DIMENSIONI				Quantità	IMPORTI	
		par.ug.	lung.	larg.	H/peso		unitario	TOTALE
	RIPORTO							2'121,58
	LAVORI A CORPO							
	DEMOLIZIONI (SpCat 1)							
7 / 1 1C.01.080.00 10.c 24/09/2021	Rimozione di controsoffitti, fino ad altezza di 4,00 m, compresi: i piani di lavoro o trabatelli, le opere provvisoriale e di protezione; la cernita e l'accatastamento degli elementi riutilizzabili; la movimentazione delle macerie nell'ambito del cantiere; il carico e trasporto agli impianti di stoccaggio, di recupero o a discariche autorizzate. Esclusi gli oneri di smaltimento. Nei tipi: - in pannelli mobili o doghe, di qualsiasi dimensione, tipo e materiale (alluminio, fibre minerali, cartongesso, legno, alluminio, lamiera, PVC, ecc.) compresa la eventuale coibentazione e gli elementi di sostegno SpCat 1 - DEMOLIZIONI BAGNO STANZA		4,000 4,000	1,500 3,500		6,000 14,000		
	SOMMANO m²					20,000	9,24	184,80
8 / 2 NC.90.030.0 100.g 24/09/2021	Maggiore costo del solo trasporto per distanze eccedenti i 5 km, per unità di misura e per ogni km (già considerata andata e ritorno), per una condizione di carico media: - lastre spessore da cm 9 a 13 circa SpCat 1 - DEMOLIZIONI PER OGNI KM IN PIU	10,000	20,000			200,000		
	SOMMANO m²					200,000	0,28	56,00
9 / 3 1C.27.100.00 10.d 24/09/2021	Oneri per conferimento in impianti autorizzati dei seguenti rifiuti speciali pericolosi: - rifiuti misti dell'attività di costruzione e demolizione (CER 170903*) presso impianto di smaltimento autorizzato per rifiuti pericolosi SpCat 1 - DEMOLIZIONI PANNELLI CONTROSOFFITTO	20,000			0,050	1,000		
	SOMMANO t					1,000	149,82	149,82
10 / 4 1C.01.040.00 20.c 24/09/2021	Demolizione a sezione ristretta per alloggiamento di elementi strutturali, incassature, fori isolati, passanti o ciechi, di qualunque forma, eseguita anche a più riprese, con mazza e scalpello e con l'impiego di utensili a sola rotazione e a bassa velocità. Sono compresi la sagomatura del vano, la pulizia e la formazione del piano di posa; l'allontanamento delle macerie con il carico e trasporto ad impianti di stoccaggio, di recupero o a discarica; le opere di presidio, i piani di lavoro. Esclusi i ponteggi, gli oneri di smaltimento. I prezzi devono essere applicati sul volume effettivo di scassi ciascuno con volume fino a 2,00 dm³. Su strutture in: - cemento armato, fino a 2,00 dm³ SpCat 1 - DEMOLIZIONI FORMAZIONE DI FORO PER DISMISSIONE WC FORMAZIONE DI FORO PER DISMISSIONE BIDET FORMAZIONE DI FORO PER DISMISSIONE DOCCIA FORMAZIONE DI FORO PER DISMISSIONE LAVANDINO FROMAZIONE DI FORO PER DISMISSIONE LAVANDINO		2,000 2,000 2,000 2,000 2,000	2,000 2,000 2,000 2,000	2,000 2,000 2,000 2,000	8,000 8,000 8,000 8,000		
	SOMMANO dm³					40,000	7,50	300,00
	A RIPORTARE							2'812,20

Num.Ord. TARIFFA	DESIGNAZIONE DEI LAVORI	DIMENSIONI				Quantità	IMPORTI	
		par.ug.	lung.	larg.	H/peso		unitario	TOTALE
	RIPORTO							2'812,20
11 / 5 1C.01.070.00 10.b 24/09/2021	Demolizione di tavolati e tramezzi, realizzati con materiali di qualsiasi tipo, inclusi intonaci, rivestimenti, ecc., valutati per l'effettivo spessore misurato; compresi: i piani di lavoro, le opere provvisionali e di protezione; la movimentazione con qualsiasi mezzo meccanico o manuale delle macerie nell'ambito del cantiere; il carico e trasporto agli impianti di stoccaggio, di recupero o a discariche autorizzate. Esclusi gli oneri di smaltimento. Per spessori: - fino a 11 cm, in mattoni forati, blocchi di calcestruzzo forati e materiali assimilabili SpCat 1 - DEMOLIZIONI PORTA SPALLETTA LATERALE							
	SOMMANO m ²					6,700	11,77	78,86
12 / 6 1C.01.040.01 20.e 24/09/2021	Perforazioni su conglomerati cementizi eseguite con idonea attrezzatura a sola rotazione a velocità ridotta, a qualsiasi altezza, profondità e giacitura, per spinottature, cuciture, legamenti murari, tirantature, iniezioni, canalizzazioni. Comprese assistenze murarie, opere provvisionali, piani di lavoro, apparecchi guida, pulizia del perforo, allontanamento macerie: - con diametro da 91 a 110 mm SpCat 1 - DEMOLIZIONI PASSAGGIO NUOVE TUBAZIONI	3,000			1,000	3,000		
	SOMMANO m					3,000	76,49	229,47
13 / 7 1C.27.050.01 00.d 24/09/2021	Oneri per conferimento in impianti autorizzati dei seguenti rifiuti urbani e speciali non pericolosi: - rifiuti misti dell'attività di costruzione e demolizione (CER 170904) presso impianto di smaltimento autorizzato per rifiuti inerti SpCat 1 - DEMOLIZIONI CARTONGESSO *(larg.=2*0,125)*(H/peso=750,000/1000) DEMOLIZIONI-PERFORAZIONI *(par.ug.=40/10/10)*(H/peso=2400,000/1000) VARIE	6,700		0,250	0,750	1,256		
	SOMMANO t	0,400			2,400	0,960		
		0,300			2,100	0,630		
	SOMMANO t					2,846	18,98	54,02
14 / 8 1C.01.120.00 10.c 24/09/2021	Rimozione, da supporti che vengono conservati, di rivestimenti con relativa malta di allettamento o collante. Compresi il carico, trasporto ed accatastamento delle macerie nell'ambito del cantiere; pulizia ed accatastamento del materiale riutilizzabile; il carico e trasporto agli impianti di stoccaggio, di recupero o a discarica. Esclusi gli oneri di smaltimento - in teli vinilici, linoleum e simili SpCat 1 - DEMOLIZIONI RIVESTIMENTO RIVESTIMENTO	2,000	1,500		2,200	6,600		
	SOMMANO m ²	2,000	4,000		2,200	17,600		
						24,200	4,61	111,56
15 / 9 1C.01.100.00 10.b 24/09/2021	Demolizione di pavimenti interni, comprese le opere provvisionali di protezione, la movimentazione con qualsiasi mezzo delle macerie nell'ambito del cantiere; la cernita, pulizia ed accatastamento del materiale di recupero; il carico e trasporto delle macerie agli impianti di stoccaggio, di recupero o a discarica. Esclusi gli oneri di smaltimento: - resilienti (PVC, linoleum, gomma ecc.)							
	A RIPORTARE							3'286,11

Num.Ord. TARIFFA	DESIGNAZIONE DEI LAVORI	DIMENSIONI				Quantità	IMPORTI	
		par.ug.	lung.	larg.	H/peso		unitario	TOTALE
	RIPORTO							3'286,11
	SpCat 1 - DEMOLIZIONI PAVIMENTO WC PAVIMENTO UFFICIO		4,000 4,000	1,500 3,500		6,000 14,000		
	SOMMANO m²					20,000	5,63	112,60
16 / 10 1C.27.050.01 00.k 24/09/2021	Oneri per conferimento in impianti autorizzati dei seguenti rifiuti urbani e speciali non pericolosi: - guaina bituminosa (CER 170302), presso impianto di smaltimento autorizzato per rifiuti non pericolosi SpCat 1 - DEMOLIZIONI pvc rivestimento *(H/peso=10/1000) pvc pavimento wc *(H/peso=10/1000) pvc pavimento ufficio varie tubi tubi di scarico in ghisa VARIE	2,000 2,000	4,000 4,000	2,200 2,200	0,010 0,010	0,176 0,176 0,060 0,140 0,200 0,200 0,300 0,020		
	SOMMANO t					1,272	184,32	234,46
17 / 11 1C.01.170.00 10 24/09/2021	Rimozione di apparecchi igienico-sanitari, incluso lo smontaggio delle apparecchiature, rubinetterie e degli accessori. Compreso l'abbassamento, il carico e trasporto ad impianti di stoccaggio, di recupero o a discarica. Esclusi gli oneri di smaltimento. SpCat 1 - DEMOLIZIONI LAVANDINO BIDET WC DOCCIA					1,000 1,000 1,000 1,000		
	SOMMANO cad					4,000	24,79	99,16
18 / 12 1C.01.170.00 20.b 24/09/2021	Rimozione delle linee di alimentazione degli apparecchi igienico- sanitari fino alle valvole di intercettazione e delle relative tubazioni di scarico fino alla colonna principale, da murature che non vengono demolite. Comprese le opere di demolizione a parete e a pavimento, i tagli, le intercettazioni, le opere provvisorie di sostegno e protezione, l'abbassamento, il carico e il trasporto delle macerie ad impianti di stoccaggio, di recupero o a discarica. Esclusi gli oneri di smaltimento: - linea acqua fredda. SpCat 1 - DEMOLIZIONI LAVANDINO BIDET WC DOCCIA					1,000 1,000 1,000 1,000		
	SOMMANO cad					4,000	73,98	295,92
19 / 13 1C.01.180.00 30.a 24/09/2021	Rimozione tubi in PVC o altro materiale plastico, fibrocemento, ghisa ecc., di qualsiasi dimensione, di condotte interrate, immerse, appese, incluso demolizione del rinfiaccio, apertura tracce, smontaggio accessori di fissaggio. Compresa movimentazione, carico e trasporto ad impianti di stoccaggio, di recupero o a discarica. Esclusi scavi e oneri di smaltimento - diametro fino a 200 mm, a vista SpCat 1 - DEMOLIZIONI IN KRIPTA					10,000		
	SOMMANO m					10,000	1,71	17,10
	A RIPORTARE							4'045,35

Num.Ord. TARIFFA	DESIGNAZIONE DEI LAVORI	DIMENSIONI				Quantità	IMPORTI	
		par.ug.	lung.	larg.	H/peso		unitario	TOTALE
	RIPORTO							4'164,95
	OPERE EDILI (SpCat 2)							
21 / 14 1C.01.700.00 10.c 24/09/2021	Esecuzione tracce su murature in mattoni forati. Compresa la successiva chiusura con malta, l'accatastamento, il carico e trasporto delle macerie ad impianti di stoccaggio, di recupero o a discarica. Esclusi gli oneri di smaltimento. Per sezioni: - sezione da 101 fino a 150 cm² SpCat 2 - OPERE EDILI NUOVO LAVELLO NUOVO WC NUOVO VUOTATUTTO	2,000 2,000 2,000	3,000 1,000 1,000			6,000 2,000 2,000		
	SOMMANO m					10,000	9,70	97,00
22 / 20 P011 24/09/2021	Ripristino di fori, brecce ed eventuali rimozioni effettuate durante i lavori. Per le pareti REI dovranno essere effettuati idonei ripristini simili a quelli esistenti o con schiumatura REL. SpCat 2 - OPERE EDILI LAVELLO WC VUOTATUTTO					1,000 1,000 1,000		
	SOMMANO a corpo					3,000	86,01	258,03
23 / 30 1C.18.450.00 00 24/09/2021	NOTA DI CONSULTAZIONE Nei prezzi dei pavimenti vinilici, linoleum, gomma e similari è sempre compresa la livellina di lisciatura finale che viene eseguita al momento della posa. Il riferimento ad "idoneo massetto" intende specificare che il massetto dev'essere planare, compatto, non friabile e con l'umidità residua sotto il 2%. Questo è ovviamente scontato nelle nuove costruzioni, mentre nel caso di riutilizzo di massetti esistenti non idonei, le operazioni di ripristino del massetto devono essere valutate a parte. SpCat 2 - OPERE EDILI							
	SOMMANO					0,000	0,00	0,00
24 / 31 1C.18.450.00 35.a 24/09/2021	Pavimento vinilico omogeneo, con cariche minerali e pigmenti, peso 2,9-3,3 kg/m2, spessore 2,0mm, classe EN685 34/43 gruppo d'abrasione P (EN660-1), NON direzionale, finitura superficiale poliuretanic PUR, posato con adesivo, compresa la normale rasatura di idoneo massetto e le assistenze murarie; classe di reazione al fuoco Uno (d.m. 15.03.2005) = Bfl s1 (EN13501-1) ; realizzato con: - piastrelle da cm 50x50 a cm 61x61 SpCat 2 - OPERE EDILI PAVIMENTO WC PAVIMENTO UFFICIO SFRIDO ROTOLO (25X2) DA CONSEGNARE ALLA STAZIONE APPALTANTE, SI CONSIDERA IL VALORE DELA FORNITURA PARI AL 50% DEL PREZZO *(par.ug.=50-6-14)	30,000	4,000 3,500	1,500 4,000	0,500	6,000 14,000 15,000		
	SOMMANO m²					35,000	37,99	1'329,65
25 / 32 P015 24/09/2021	Sovrapprezzo per pavimentazione in pvc tipo TARKETT IQ OPTIMA SOFT WARM WHITE 205 SpCat 2 - OPERE EDILI							
	A RIPORTARE							5'849,63

Num.Ord. TARIFFA	DESIGNAZIONE DEI LAVORI	DIMENSIONI				Quantità	IMPORTI	
		par.ug.	lung.	larg.	H/peso		unitario	TOTALE
	RIPORTO							5'849,63
	PAVIMENTO WC PAVIMENTO UFFICIO SFRIDO ROTOLO	30,000	4,000 3,500	1,500 4,000	0,500	6,000 14,000 15,000	23,00	805,00
	SOMMANO m2					35,000		
26 / 33 1C.08.710.00 10.c 24/09/2021	Ripresa saltuaria di sottofondi per pavimenti e lastrici con degrado diffuso sulla superficie. Compresa la rimozione delle parti deteriorate, il carico e trasporto delle macerie ad impianti di stoccaggio, di recupero o a discarica; la regolarizzazione delle porzioni da ricostruire; la mano di primer di ancoraggio; la stuccatura di fessurazioni e crepe con adesivo epossidico applicato a pennello; l'impasto, con idoneo dosaggio di cemento, steso a colmatura delle lacune; il maggiore onere di mano d'opera per apprestamenti e preparazioni. Misurazione: intera superficie: - per rappezzi fino al 20% della superficie SpCat 2 - OPERE EDILI PAVIMENTO WC PAVIMENTO UFFICIO		4,000 4,000	1,500 3,500		6,000 14,000	5,16	103,20
	SOMMANO m2					20,000		
27 / 34 1C.08.710.00 20 24/09/2021	Consolidamento di sottofondi preesistenti, assorbenti, deboli o sfarinati, mediante induritore a base di resine applicato a pennello o spazzolone SpCat 2 - OPERE EDILI PAVIMENTO WC PAVIMENTO UFFICIO		4,000 4,000	1,500 3,500		6,000 14,000	2,83	56,60
	SOMMANO m2					20,000		
28 / 35 1C.08.710.00 30 24/09/2021	Trattamento consolidante indurente su massetti spolveranti, mediante stesura a pennello o spazzolone di primer a base di sali minerali in dispersione acquosa sulla superficie esistente. SpCat 2 - OPERE EDILI PAVIMENTO WC PAVIMENTO UFFICIO		4,000 4,000	1,500 3,500		6,000 14,000	4,41	88,20
	SOMMANO m2					20,000		
29 / 36 1C.07.710.00 00 24/09/2021	NOTE DI CONSULTAZIONE Gli interventi di ripresa di superfici di intonaco ammalorate o interessate ad interventi di parziale rifacimento o ripristino, devono essere impostati con molta attenzione tecnica, in modo di garantire alla fine delle lavorazioni superfici uniformi assimilabili a quelle nuove, per la cui finitura dovranno essere previsti ulteriori interventi solo di opere da verniciatore e non ulteriori rasature e stuccature. In particolare, finiture di rappezzi a civile potranno di norma essere applicate solo su superfici a civile nuove, mai interessate da tinteggiature o verniciature o altri interventi di finitura che ne hanno modificato la struttura. Su superfici già interessate da tinteggiature, spesso ripetute, sarà opportuno di norma applicare finiture a stucco o rasature di tipo liscio, in grado di ottenere più facilmente una superficie uniforme che dopo la tinteggiatura si presenterà come nuova. SpCat 2 - OPERE EDILI					0,000	0,00	0,00
	SOMMANO							
	A RIPORTARE							6'902,63

Num.Ord. TARIFFA	DESIGNAZIONE DEI LAVORI	DIMENSIONI				Quantità	IMPORTI	
		par.ug.	lung.	larg.	H/peso		unitario	TOTALE
	RIPORTO							6'902,63
30 / 37 1C.18.650.01 30.b 24/09/2021	Fornitura e posa di profilo a guscia in acciaio per angoli interni ed esterni, comprensivo di pezzi speciali. - in PVC SpCat 2 - OPERE EDILI PAVIMENTO WC PAVIMENTO WC PAVIMENTO UFFICIO PAVIMENTO UFFICIO	2,000 2,000 2,000 2,000	4,000 1,500 3,500 4,000			8,000 3,000 7,000 8,000		
	SOMMANO m					26,000	20,75	539,50
31 / 38 1C.06.570.00 10.b 24/09/2021	Parete divisoria per servizi igienici e docce, con pannelli in stratificato di laminato HPL (high pressure laminated), spess. min. 13 mm, angoli e bordi smussati/arrotondati; resistenti all'acqua, all'umidità, al vapore, agli agenti chimici aggressivi, ai graffi ed urti; colori secondo tabella colori del produttore; completi di accessori di fissaggio in alluminio verniciato con resine epossidiche, bordature con profili verticali tubolari di diametro adeguato e profilo superiore orizzontale stondato a formare una intelaiatura rigida e robusta, piedini con rosetta di copertura in acciaio inox h 150 mm., porta/e di larghezza variabile, con cerniere in acciaio inox, pomolo in nylon con segnalatore libero/occupato e spinotto per apertura di emergenza. Misurazione filo pavimento/ parete - esterno telaio. Parete:- divisorio e/o laterale SpCat 2 - OPERE EDILI CHIUSURA PORTA ESISTENTE		1,000		2,200	2,200		
	SOMMANO m ²					2,200	154,61	340,14
32 / 39 1C.06.550.00 50 24/09/2021	Controparete in lastre di gesso rivestito a bordi assottigliati, spessore 13 mm, applicata direttamente alla parete con incollaggi in gesso, compresa la rasatura dei giunti, i piani di lavoro interni e l'assistenza muraria fornita dall'impresa: SpCat 2 - OPERE EDILI BAGNO BAGNO A DEDURRE FINESTRA A DEDURRE PORTA	2,000 2,000 -1,000 -1,000	4,000 1,500 1,200 0,800		3,000 3,000 1,500 2,100	24,000 9,000 -1,800 -1,680		
	Sommano positivi m ² Sommano negativi m ²					33,000 -3,480		
	SOMMANO m ²					29,520	22,10	652,39
33 / 40 1C.19.100.00 20 24/09/2021	Rivestimento in teli di vinile omogeneo con tenore di PVC plasticizzato non inferiore al 50%, applicato con adesivo, comprese la lisciatura del fondo e le assistenze murarie, con teli da 100 - 200 cm, spessore 1 ÷ 1,5 mm SpCat 2 - OPERE EDILI RIVESTIMENTO RIVESTIMENTO SFRIDO ROTOLO (30X2) DA CONSEGNARE ALLA STAZIONE APPALTANTE, SI CONSIDERA IL VALORE DELA FORNITURA PARI AL 60% DEL PREZZO *(par.ug.=60-16-6)	2,000 2,000 38,000	4,000 1,500	2,000 2,000		16,000 6,000 19,000		
	SOMMANO m ²					41,000	26,16	1'072,56
34 / 41 P015 24/09/2021	Sovrapprezzo per rivestimento in pvc tipo GERFLOR MURAL CALYPSO 7744 NORDIC MILK SpCat 2 - OPERE EDILI	2,000 2,000 38,000	4,000 1,500	2,000 2,000	0,500	16,000 6,000 19,000		
	A RIPORTARE					41,000		9'507,22

Num.Ord. TARIFFA	DESIGNAZIONE DEI LAVORI	DIMENSIONI				Quantità	IMPORTI	
		par.ug.	lung.	larg.	H/peso		unitario	TOTALE
	RIPORTO					41,000		9'507,22
	SOMMANO m2					41,000	18,00	738,00
35 / 42 1C.20.050.00 20.c 24/09/2021	Controsoffitti in pannelli di gesso da 600 x 600 x 22 mm, armati con filo di ferro zincato, con orditura nascosta e cornice perimetrale di finitura, compresa; orditura di sostegno costituita da idonei profilati portanti ed intermedi, completa di accessori di sospensione; compreso l'impiego di trabattelli, tutte le assistenze murarie, la pulizia finale con allontanamento dei materiali di risulta. Nei tipi: - fonoassorbenti SpCat 2 - OPERE EDILI SOLO SOSTITUZIONE PANNELLO E PULIZIA ACCURATA DELLA STRUTTURA		5,000	4,000		20,000		
	SOMMANO m2					20,000	37,43	748,60
36 / 44 1C.21.250.00 10.b 24/09/2021	Fornitura e posa di telaio in lamiera zincata di contenimento del battente, per porte scorrevoli ad un'anta, dotato di meccanismo per lo scorrimento dell'anta, con garanzia di funzionamento di 12 anni. Adatto per l'impiego sia in tavolati in muratura che di cartongesso, per spessori da 9 a 14,5 cm.; l'intonaco o cartongesso di contenimento del telaio si intendono compresi nella valutazione della parete. Compresa la posa in opera nonché le prestazioni di assistenza muraria per movimentazioni, pulizia ed allontanamento dei materiali di risulta. Per le seguenti dimensioni di luce libera di passaggio: - luce libera cm 80x200-210 SpCat 2 - OPERE EDILI					1,000		
	SOMMANO cad					1,000	362,99	362,99
37 / 45 1C.21.250.00 50.a 24/09/2021	Anta scorrevole tamburata, spess. mm 44, finitura in tanganka tinto chiaro o tinto noce, con stipiti e cornici coprifilo, adatta per il completamento dei telai incassati di cui a 1C.21.250.0010; cerniere e serratura in acciaio ottonato, compresa la maniglia a scomparsa colore oro lucido. Compresa la posa in opera nonché le prestazioni di assistenza muraria per movimentazioni, pulizia ed allontanamento dei materiali di risulta. Per le seguenti dimensioni di luce libera di passaggio: - luce libera cm 70-80-90x200-210 SpCat 2 - OPERE EDILI					1,000		
	SOMMANO cad					1,000	423,03	423,03
38 / 53 1C.24.140.00 10.a 24/09/2021	Pitturazione a due riprese, su superfici esterne già preparate ed isolate. Compresi piani di lavoro ed assistenze murarie. Con pitture: - a base di resina acrilica, traspirante e lavabile con sapone (p.s. 1,31 kg/l - resa 0,13-0,17 l/m²) SpCat 2 - OPERE EDILI							
	UFFICIO	2,000	3,500		3,000	21,000		
	UFFICIO	2,000	4,000		3,000	24,000		
	BAGNO	2,000	4,000		1,000	8,000		
	BAGNO	2,000	1,500		1,000	3,000		
	SOMMANO m2					56,000	6,30	352,80
	Parziale OPERE EDILI (SpCat 2) euro ----- -----							7'967,69
	A RIPORTARE							12'132,64

Num.Ord. TARIFFA	DESIGNAZIONE DEI LAVORI	DIMENSIONI				Quantità	IMPORTI	
		par.ug.	lung.	larg.	H/peso		unitario	TOTALE
	RIPORTO							12'132,64
	IMPIANTI IDRAULICI (SpCat 3)							
39 / 16 1M.11.020.0 040.b 08/10/2021	Gruppi d'erogazione per lavabo: - a bordo lavabo con comando agevolato da 1/2", composto da: rubinetto miscelatore monocomando a gomito a bocca fissa con rompigitto, 2 tubi cromati di allacciamento con rosetta, guarnizioni SpCat 3 - IMPIANTI IDRAULICI LAVANDINO LAVELLA					1,000 1,000		
	SOMMANO cad					2,000	155,99	311,98
40 / 17 1M.11.200.0 010.a 24/09/2021	Allacciamenti completi di apparecchi sanitari all'interno di bagni, cucine e altri locali, eseguiti con materiali previsti nel presente listino. Tipi di allacciamenti: - acqua fredda e acqua calda, con scarico Inclusioni: - valvola d'intercettazione generale DN15 ubicata in prossimità del locale, tipo da incasso con cappuccio cromato o a sfera con eventuale cassetta a muro; - tubazione di alimentazione DN15 (completa di maggiorazione 50% per raccorderia) da valvola generale ad apparecchio sanitario, in materiale metallico o plastico; - guaina isolante spessore 9 mm, per tubazione d'alimentazione; - tubazione di scarico DE40 (completa di maggiorazione 300% per raccorderia) da apparecchio sanitario a colonna di scarico, in pead. Esclusioni: - assistenza muraria e fornitura/posa di apparecchio sanitario e rubinetteria SpCat 3 - IMPIANTI IDRAULICI WC LAVELLA LAVANDINO					1,000 1,000 1,000		
	SOMMANO cad					3,000	158,77	476,31
41 / 18 1M.14.060.0 050.c 24/09/2021	Tubazioni in pe reticolato con barriera anti-ossigeno secondo UNI EN ISO 15875 in rotoli con guaina isolante, complete di raccorderia, pezzi speciali, giunzioni, guarnizioni e staffaggi. I prezzi unitari includono maggiorazione sia per completamenti sopra indicati sia per sfridi, e devono essere applicati alla lunghezza misurata sull'asse. Diametri (De: diametro esterno x spessore, in mm): - De25 x 3,5 mm SpCat 3 - IMPIANTI IDRAULICI tubazione WC tubazione LAVELLA LAVANDINO varie	1,000 2,000 2,000	5,000 5,000 5,000			5,000 10,000 10,000 5,000		
	SOMMANO m					30,000	8,02	240,60
42 / 19 1C.06.580.00 60.d 24/09/2021	Fissaggio chimico di barre filettate in acciaio con classe di resistenza 5.8 secondo ISO 898-1:2013, zincate a freddo, realizzato con resina a base vinilestere, marcata CE per applicazioni in muratura secondo la Linea Guida ETAG 029 e Annesso A e in calcestruzzo fessurato e per Categoria di Prestazione Sismica C1 e C2, secondo il Documento di Valutazione Europea EOTA EAD 330499-00-0601 e Rapporti Tecnici EOTA TR 048 e							
	A RIPORTARE							13'161,53

Num.Ord. TARIFFA	DESIGNAZIONE DEI LAVORI	DIMENSIONI				Quantità	IMPORTI	
		par.ug.	lung.	larg.	H/peso		unitario	TOTALE
	RIPORTO							13'764,41
	IMPIANTI ELETTRICI (SpCat 4)							
44 / 21 1E.03.030.03 00.c 24/09/2021	Fornitura e posa di interruttore magnetotermico differenziale modulare monoblocco con certificato di prove e collaudo; involucro di materiale isolante con modulo 17,5 per ogni polo attivo; adatto per il montaggio su guida profilata, manovra indipendente con levette frontali per il riarmo e la segnalazione d'intervento per guasto a terra, potere d'interruzione non inferiore a 6 kA a cos fi = 0,7 curva d'intervento C, corrente differenziale classe AC, manovra e tasto di prova senza dispositivo di esclusione, nelle tipologie: - 2P 6÷32 A sensibilità 0,03 A SpCat 4 - IMPIANTI ELETTRICI da posizionarsi nel QBT piu' vicino PER VENTILATORE/ESTRATTORE					1,000		
	SOMMANO cad					1,000	71,65	71,65
45 / 22 1E.02.040.02 63.b 24/09/2021	Fornitura e posa di cavo tripolare flessibile FT G 10(O)M1 0.6/1 KV - CEI 20-45 con certificato di approvazione IMQ. - 3G 2.5 mm² SpCat 4 - IMPIANTI ELETTRICI PRESE INTERNE PULSANTI DORSALE VINTILATORE/ESTRATTORE LUCI	2,000	5,000			10,000		
		3,000	5,000			15,000		
		6,000	5,000	20,000		20,000		
						30,000		
	SOMMANO m					75,000	5,21	390,75
46 / 23 1E.02.030.00 60.a 24/09/2021	Passerella portacavi in PVC rigido autoestinguente a sezione rettangolare con bordi rinforzati, completa di accessori di montaggio e fissaggio e coperchio apribile solo mediante attrezzo. Grado di protezione IP2X, con coperchio - 100x60 mm SpCat 4 - IMPIANTI ELETTRICI					5,000		
	SOMMANO m					5,000	14,26	71,30
47 / 24 ME.05.010.0 240.e 24/09/2021	Complementi tecnici per prese compatte a norme IEC309: - quadretto stagno verticale vuoto per prese fisse compatte protette e stagne per n.2 prese alloggiabili SpCat 4 - IMPIANTI ELETTRICI PRESE ELETTRICHE PUNTI LUCE					2,000		
						3,000		
	SOMMANO cad					5,000	21,42	107,10
48 / 25 ME.05.020.0 010.i 24/09/2021	Frutti componibili conformi noprme CEI 23-9, applicati in supporti predisposti, nelle tipologie: - deviatore unipolare 16A - 250V - luminoso SpCat 4 - IMPIANTI ELETTRICI LUCI					3,000		
	SOMMANO cad					3,000	3,63	10,89
49 / 26 ME.05.010.0 040.a 24/09/2021	Presa a norme IEC 309 fissa da parete in materiale plastico a 90°, grado di protezione IP67, nelle seguenti tipologie: - 16 A - 2P+T - 230 V SpCat 4 - IMPIANTI ELETTRICI PRESE ELETTRICHE					2,000		
	SOMMANO cad					2,000	8,61	17,22
	A RIPORTARE							14'433,32

Num.Ord. TARIFFA	DESIGNAZIONE DEI LAVORI	DIMENSIONI				Quantità	IMPORTI	
		par.ug.	lung.	larg.	H/peso		unitario	TOTALE
	RIPORTO							14'987,74
	VENTILAZIONE (SpCat 5)							
53 / 46 1M.08.020.0 030.a 24/09/2021	Ventilatori assiali elicocentrifughi in plastica e acciaio intubati su cassa in plastica con motore 220 V - 1f - 50 Hz a 2 velocità, accoppiato direttamente, completi di serranda a gravità e staffe. Grandezze (m³/h: portata aria - Pa: prevalenza statica a velocità max): - fino a 125 m³/h - fino a 50 Pa SpCat 5 - VENTILAZIONE ESTRATTORE BAGNO TIPO VORTICE 1194 80MC/H CIRCA 20 MM H2O ESTRATTORE STUDIO TIPO VORTICE 1194 80MC/H CIRCA 20 MM H2O					1,000 1,000 2,000	219,14	438,28
	SOMMANO cad							
54 / 47 1C.12.300.00 10.b 24/09/2021	Fornitura e posa di canna fumaria in acciaio inox AISI 316, a parete semplice, utilizzabili per generatori funzionanti con qualsiasi combustibile. Compresi sfridi, accessori e fascette per la posa, assistenze murarie e piani di lavoro. Esclusi solo i raccordi e pezzi speciali di seguito elencati ed i ponteggi esterni se non esistenti. - Ø interno 110-120 mm SpCat 5 - VENTILAZIONE DA INSTALLARE NEL CAVEDIO INTERNO DA INSTALLARE NEL CAVEDIO INTERNO OLTRE IL CORNICIONE ORIZZONTALE VARIE	4,000			4,200	16,800 1,000 2,000 0,200 20,000	62,56	1'251,20
	SOMMANO m							
55 / 48 1C.12.300.00 20.a 24/09/2021	Raccordi e pezzi speciali per camini in acciaio inox monotubo, per generatori di calore funzionanti con qualsiasi combustibile e del tipo autoportante, a tenuta stagna dei fumi garantita, valore riferito a diametri da 80 a 120 mm. Compresi accessori per la posa, assistenze murarie e piani di lavoro. Esclusi eventuali ponteggi esterni: - raccordo a T 45°-90° normale o ridotto SpCat 5 - VENTILAZIONE TEE					1,000 1,000	160,00	160,00
	SOMMANO cad							
56 / 49 1C.12.300.00 40.d 24/09/2021	Raccordi e pezzi speciali per camini in acciaio inox monotubo, per generatori di calore funzionanti con qualsiasi combustibile e del tipo autoportante, a tenuta stagna dei fumi garantita, valore riferito a diametri da 180 a 200 mm. Compresi accessori per la posa, assistenze murarie e piani di lavoro. Esclusi eventuali ponteggi esterni: - cappello parapiovvia con falde per tetti piani o inclinati SpCat 5 - VENTILAZIONE CAPPELLO					1,000 1,000	118,73	118,73
	SOMMANO cad							
	Parziale VENTILAZIONE (SpCat 5) euro ----- ----- ----- ----- -----							1'968,21
	A RIPORTARE							16'955,95



Regione Lombardia

Comune di Esine
Provincia di Brescia



Sistema Socio Sanitario ASST Della Valcamonica

Comitatelle
ASST Della Valcamonica
Via Nussolina n. 2 - 25043 Breno (BS)
Tel. 0384.32911 - Fax 0384.329310
E-mail: info@asstvalcamonica.it
PEC: protocollo@pec.asst-valcamonica.it

Direttore Generale
Dot. Maurizio Galavotti

R.U.P.
Geom. Francesco Minelli

PROGETTO ESECUTIVO

CHIRURGIA P.O. DI ESINE REALIZZAZIONE BAGNO DEDICATO ALL'AMBULATORIO DI STOMATERAPIA



TAVOLA

EDI 1.1

SCALA
1:50 - 1:20

DATA
OTTOBRE 2021

REVISIONE

OPERE EDILI STATO DI FATTO - PROGETTO - SOVRAPPOSIZIONI

DIREZIONE LAVORI
GAZZOLI Geom. Gian Mario

PROGETTAZIONE
GAZZOLI Geom. Gian Mario

IMPRESA
ESECUTRICE

LEGENDA

RIVESTIMENTO IN PVC



PAVIMENTO IN PVC

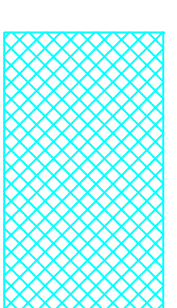

TINTEGGIATURA IN SMALTO

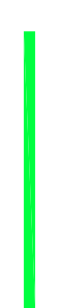

PAVIMENTO



RIVESTIMENTO

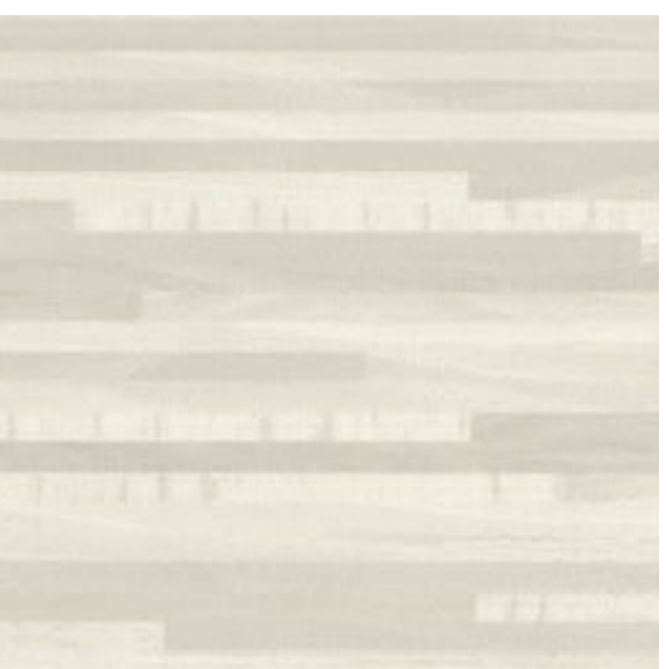

WC

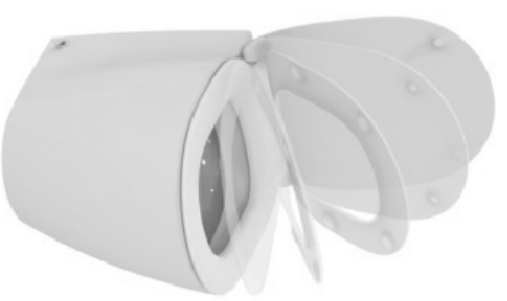

LAVABO



STATO DI FATTO

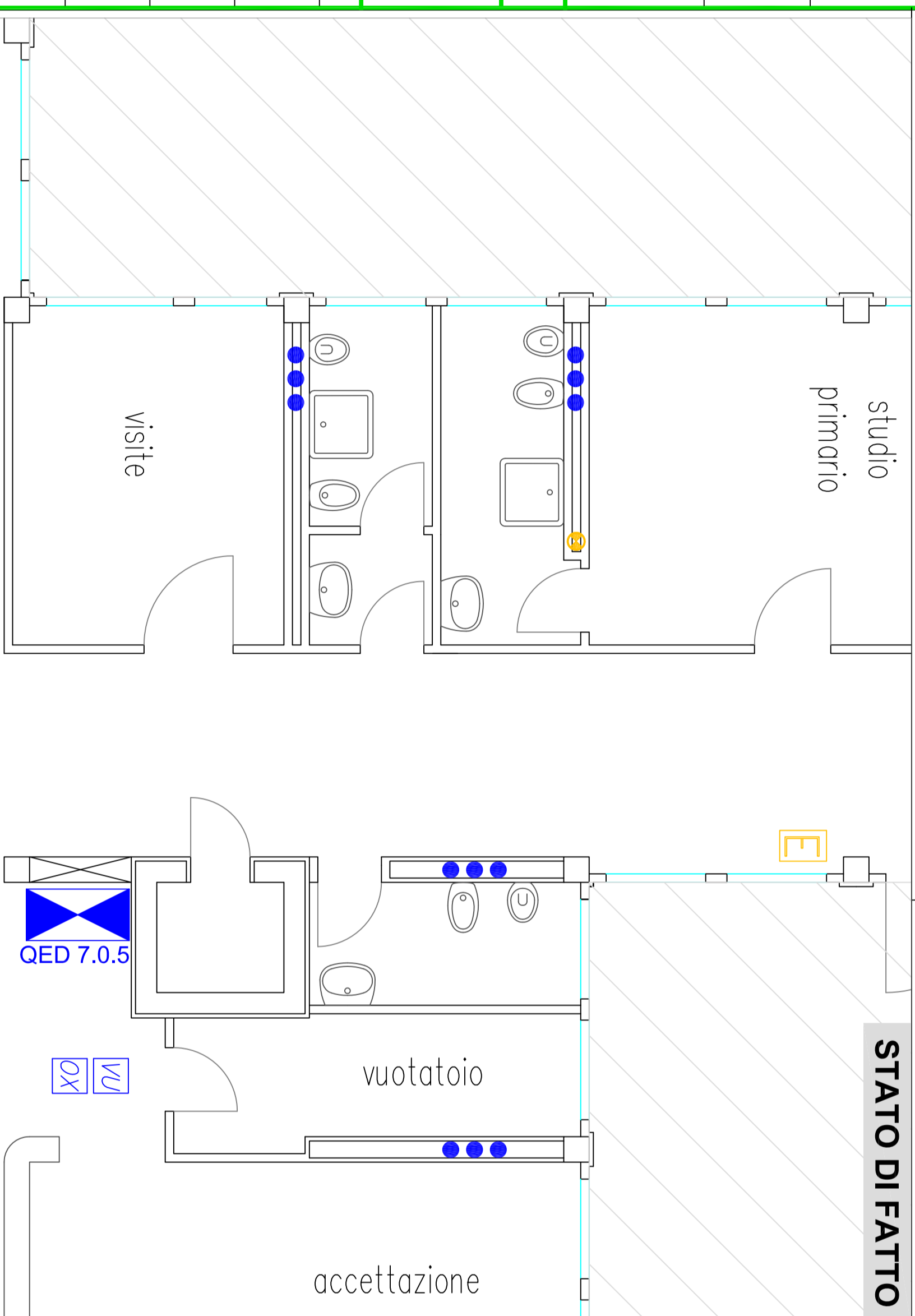

PROGETTO

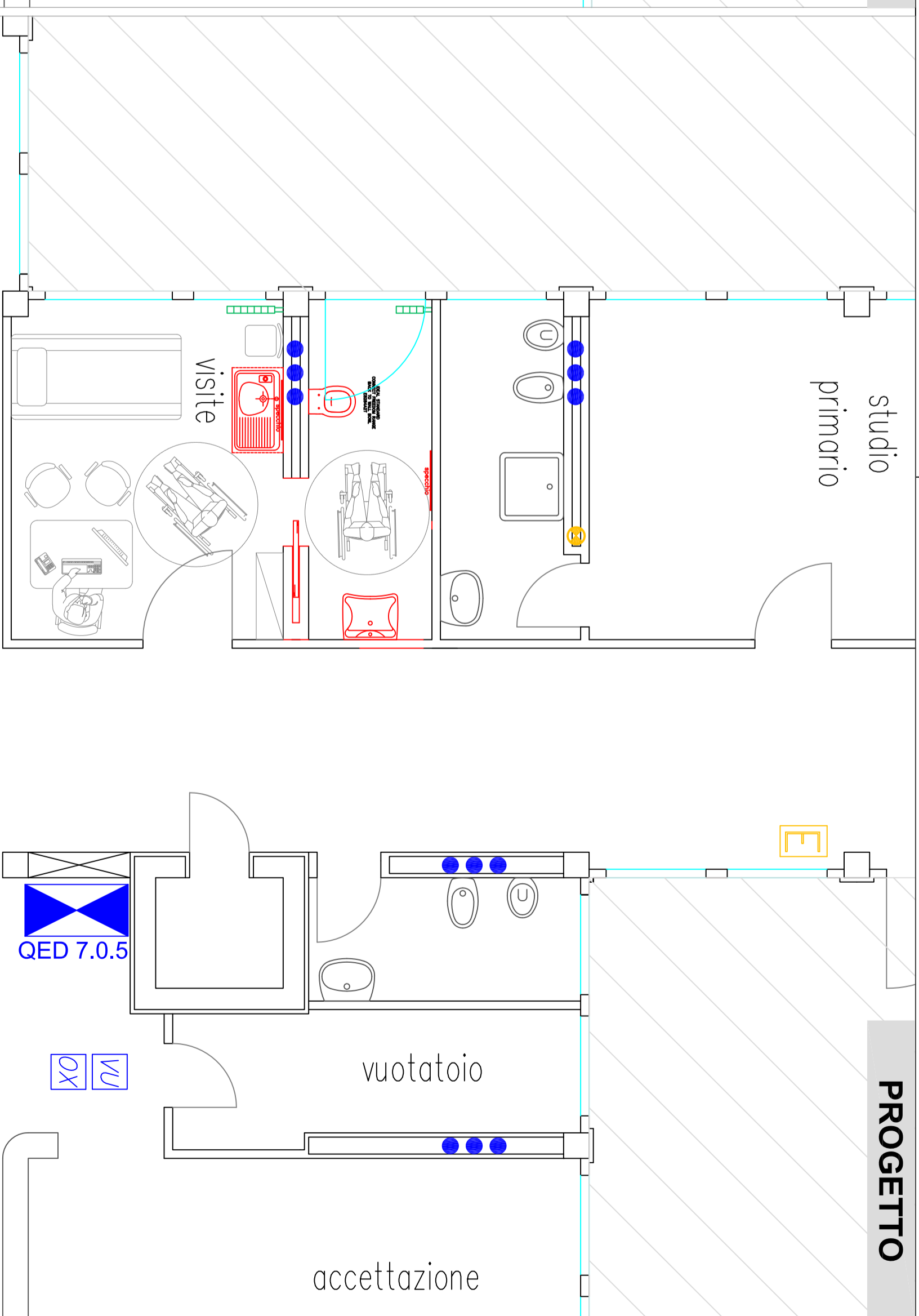

CHIRURGIA

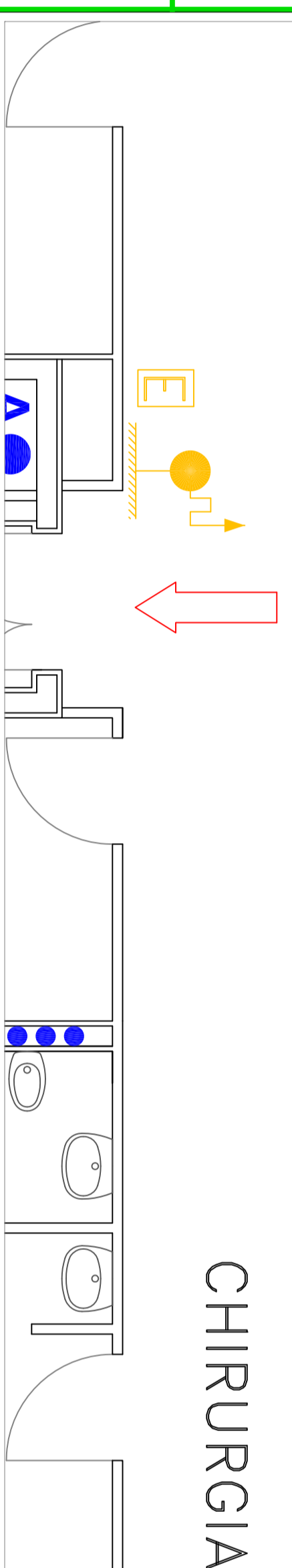

CHIRURGIA

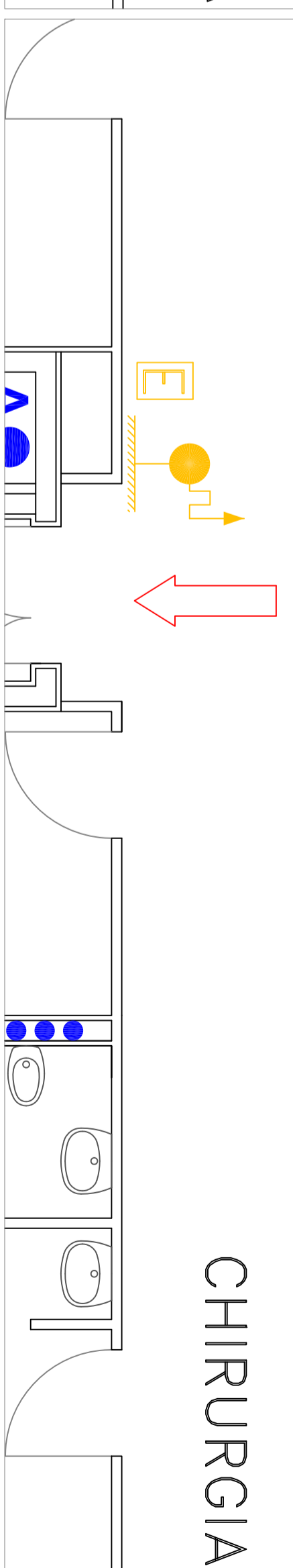

PARTICOLARE

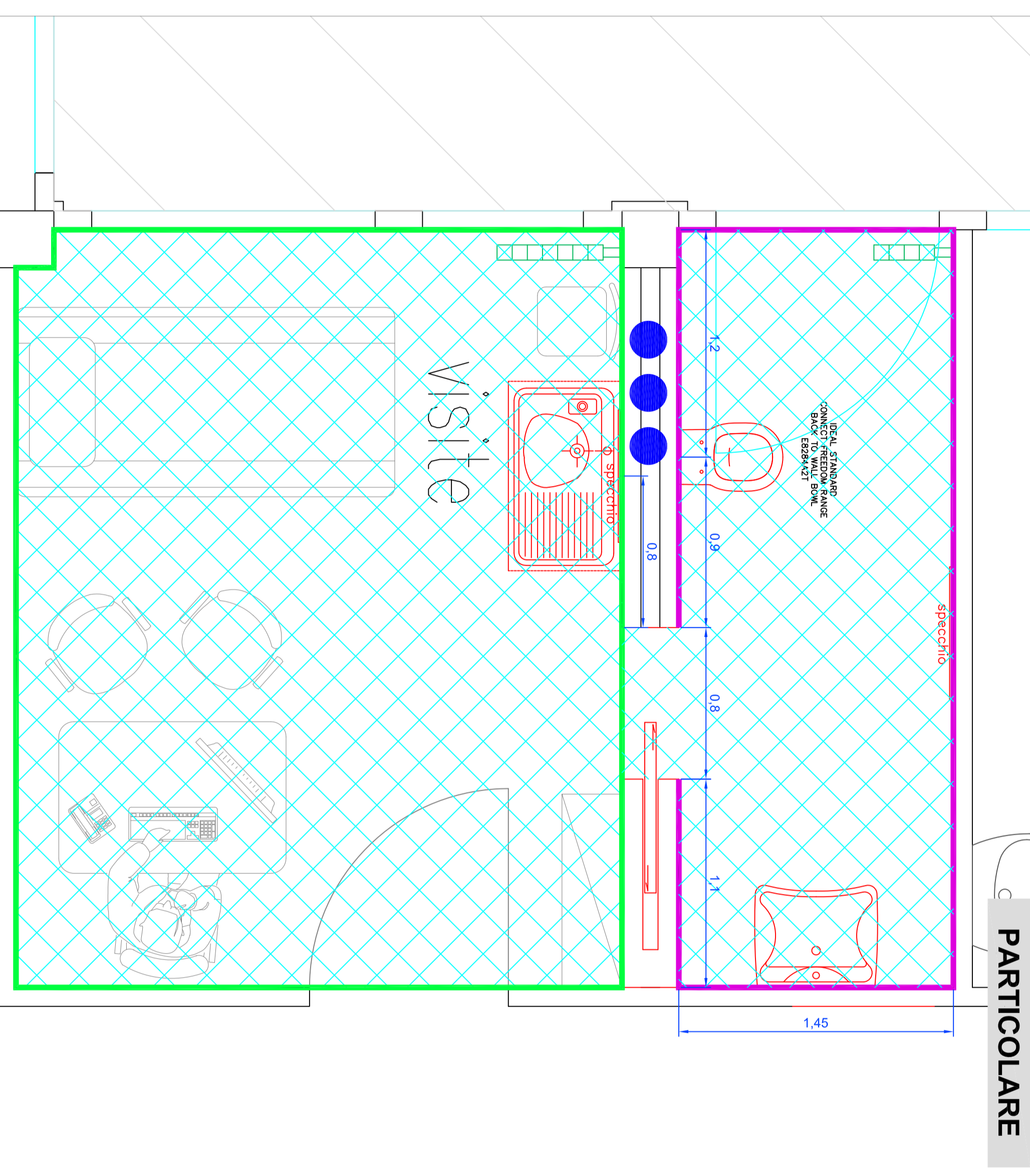

SOVRAPPOSIZIONI

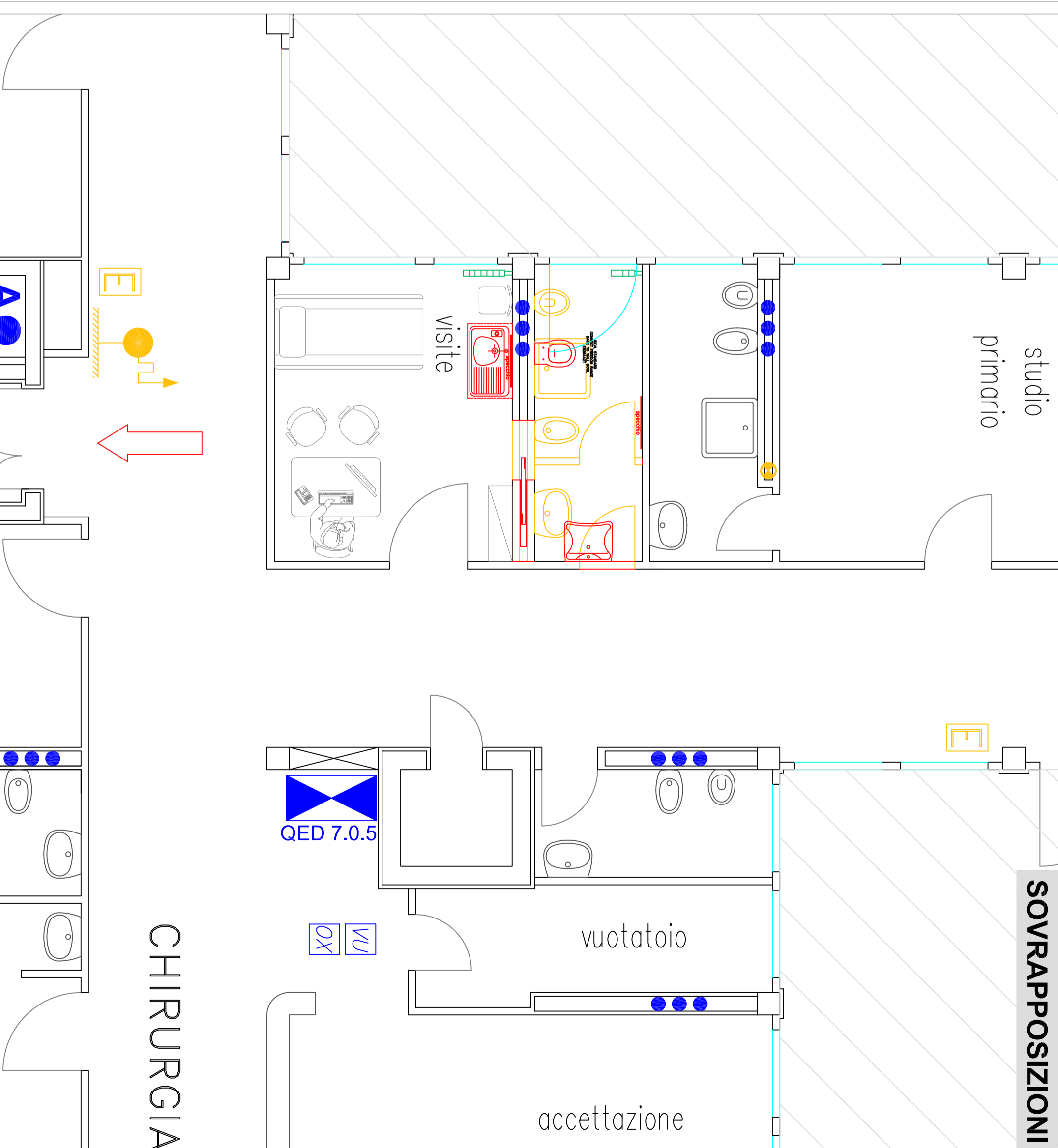

CHIRURGIA



RELAZIONE TECNICA



REALIZZAZIONE BAGNO DEDICATO ALL'AMBULATORIO DI STOMATERAPIA

www.asst-valcamonica.it - tel 0364369514 – fax 0364369512



Sommario

STATO DI FATTO	3
Descrizione dei luoghi	3
PROGETTO:	3
<i>Locale esistente</i>	4
<i>Le opere in progetto</i>	5

**STATO DI FATTO*****Descrizione dei luoghi*****REPARTO CHIRURGIA**

Il presidio di Esine è dotato di un reparto di chirurgia nel quale è presente un ambulatorio dedicato alla stomaterapia.

L'ambulatorio è privo di bagno dedicato, mentre a fianco dello stesso è presente un servizio dedicato al personale con accesso dal corridoio principale di servizio.

Il locale è pertanto sprovvisto di un bagno atto a tali visite specialistiche di reparto.

Il Servizio di Stomaterapia fornirà prestazioni di cura, prevenzione ed educazione sanitaria ai pazienti stomizzati attraverso una presa in carico multidisciplinare.

In particolare, il Servizio di Stomaterapia si occuperà di pazienti con problemi di incontinenza uro-fecale, pazienti con fistole enterocutanee e pazienti stomizzati. La presa in carico multidisciplinare prevede una stretta collaborazione con personale sanitario intra- ed extra-ospedaliero.

La famiglia svolge un ruolo determinante nella cura e nel supporto dei pazienti. Al fine di sviluppare le condizioni migliori per un'efficace gestione a domicilio, i famigliari possono beneficiare di momenti formativi mirati con i seguenti servizi:

- Educazione alla gestione e alla cura della stomia, nel rispetto dei criteri di efficacia-qualità ed economia
- Sostegno emotivo dei pazienti per consentire la migliore riabilitazione psichica e sociale possibile
- Consulenza pre-operatoria ai pazienti ai quali verrà confezionata una stomia; estesa anche ai famigliari qualora il paziente lo desiderasse
- Insegnamento, tecnica e gestione autocateterismo
- Consulenza presidi per incontinenza
- Assistenza globale relativa alla presa in carico di pazienti con fistole
- Informazione e consulenza inerenti alimentazione, abbigliamento, tempo libero, sessualità, aspetti finanziari e altro ancora
- Prevenzione e risoluzione di eventuali complicanze

**REALIZZAZIONE BAGNO DEDICATO
ALL'AMBULATORIO DI STOMATERAPIA
REPARTO CHIRURGIA P.O ESINE**

PROGETTO:

Il progetto prevede la trasformazione di un bagno ad uso operatori in servizio dedicato all'ambulatorio.



Ambulatorio



Particolare bagno da convertire



Locale esistente

Il locale esistente è un bagnetto dotato di wc, bidet e lavandino e doccia.



Particolare interno

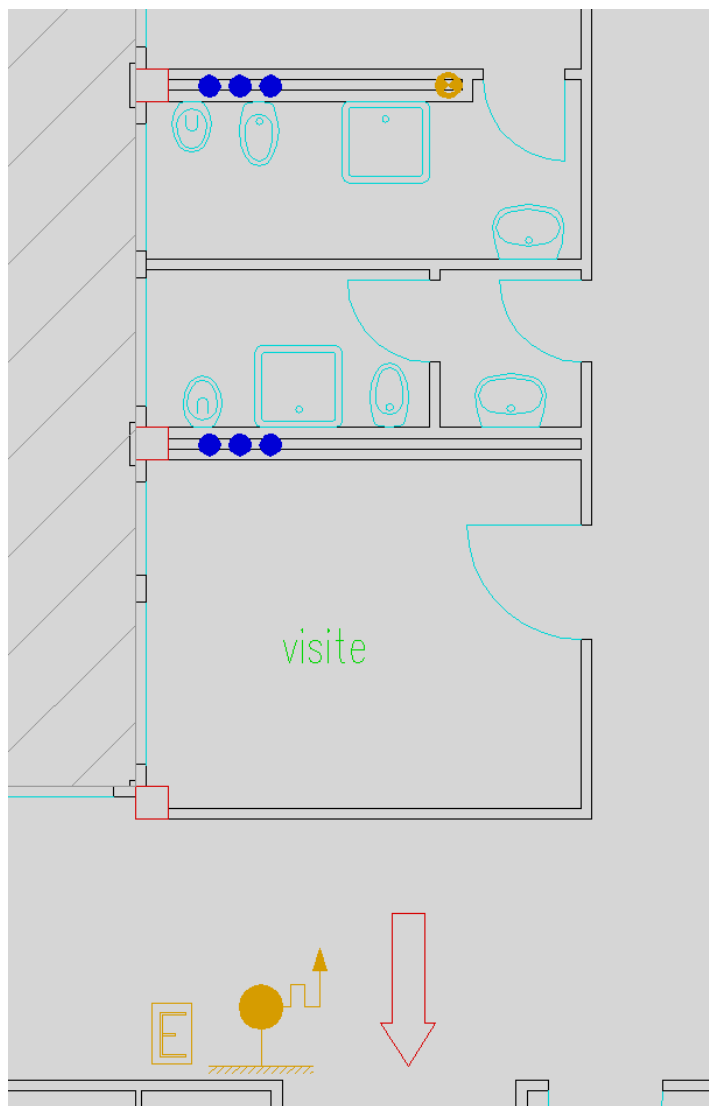

planimetria



Le opere in progetto

Le opere da realizzare prevedono la rimozione dei sanitari comprensivi della rete di adduzione e scarico. La porcellana andrà consegnata al magazzino presso le centrali tecnologiche per un eventuale riuso o se del caso portata a discarica.

Gli impianti di adduzione acqua e scarico andranno completamente rifatti partendo dalle tubazioni principali presenti nella parete o dal vano tecnologico sottostante (Kripta).

Il controsoffitto ed il pavimento in pvc dovranno essere rimossi sia per il bagno che per l'ambulatorio.

I materiali di risulta dovranno essere conferiti a discarica.

I nuovi impianti prevedono sostanzialmente la formazione di tre stacchi separati di cui uno per il wc uno dedicato al lavello del bagno ed uno dedicato alla lavella in ambulatorio.

Il wc dovrà essere della marca IDEALSTANDARD con il seguente modello, con porcellana alta dal pavimento adatto alle perone anziane:



Vaso in porcellana

Le tubazioni dovranno essere dotate di radici di chiusura generale ed in prossimità dei miscelatori per le manutenzioni puntuali.

**REALIZZAZIONE BAGNO DEDICATO
ALL'AMBULATORIO DI STOMATERAPIA
REPARTO CHIRURGIA P.O ESINE**

Il lavello e la lavella dovranno essere dotati di nuovo miscelatore a leva lunga.

Il lavello dovrà essere del tipo per disabili al fine di garantire l'uso anche alle persone su carrozzina.

La lavella dovrà essere di acciaio inox AISI 316L dotata di ante scorrevoli nello scompartimento inferiore avente dimensione 1000x600x950 mm.



La porta di ingresso dovrà essere rimossa e sostituita da muratura in cartongesso con struttura 50 mm e doppia lastra in cartongesso, di cui una idro per il montaggio del lavandino.

All'interno del nuovo ambulatorio dovrà essere realizzata una nuova porta scorrevole (scrigno) per accedere al bagno dedicato, con vetro satinato.

L'impianto elettrico dovrà essere parzialmente rifatto, l'interruttore delle luci dovrà essere spostato alla destra della porta di ingresso del bagno.

Verranno realizzate nuove di prese elettriche.

Le luci a soffitto andranno sostituite con due pannelli led per il bagno e 4 pannelli led per l'ufficio.

Il controsoffitto verrà sostituito con quadrotti



**REALIZZAZIONE BAGNO DEDICATO
ALL'AMBULATORIO DI STOMATERAPIA
REPARTO CHIRURGIA P.O ESINE**

60x60 cm di gesso mantenendo la struttura pendinata al solaio di interpiano, che dovrà essere debitamente pulita.

Il pavimento ed il rivestimento verranno rifatti in pvc omogeneo tipo Tarkett Iq OPTIMA Soft Warm White colore nocciola nr. 205 (pavimento) mentre i muri verranno rivestiti con pvc tipo GERFLOR CALYPSO Nordik Milk nr. 7744 (rivestimento).



Pavimento



Rivestimento

Il materiale avanzato o di sfrido verrà consegnato al magazzino della centrale tecnologica.

Le pareti dell'ufficio verranno debitamente ritinteggiate con colore a scelta del coordinatore.

Nel controsoffitto del bagno e dell'ambulatorio dovranno essere installati degli estrattori tipo VORTICE 1194 con relativa canna fumaria \varnothing 100 mm di esalazione in acciaio inox AISI 316L condotta fino al tetto di copertura.

Per eseguire tali operazioni risulterà necessario installare debito ponteggio nel terrazzo/cavedio annesso al bagno oggetto di conversione.

**REALIZZAZIONE BAGNO DEDICATO
ALL'AMBULATORIO DI STOMATERAPIA
REPARTO CHIRURGIA P.O ESINE**



LAVORI DA REALIZZARE:

I lavori da realizzare sono i seguenti:

1. Rimozione dei sanitari
2. Rimozione del pvc

Esine li 23 settembre 2021

Pag 8 di 6

	REALIZZAZIONE BAGNO DEDICATO ALL'AMBULATORIO DI STOMATERAPIA REPARTO CHIRURGIA P.O ESINE
--	---

3. Demolizioni di pareti
4. Ricostruzione di pareti
5. Installazione di scrigno e porta
6. Rifacimento pavimenti e rivestimenti
7. Tinteggiature
8. Rifacimento scarichi e tubazioni acqua calda e fredda e ricircolo
9. Installazione nuovi sanitari
10. Rifacimento controsoffitto
11. Sostituzione luci
12. Installazione nuovo estrattore
13. Realizzazione canna di evacuazione

IMPORTO LAVORI

I lavori da realizzare comportano una spesa con base imponibile di € 18.030,25 pari ad € 22.000,00 iva compresa al 22%

Il tecnico

GAZZOLI Geom. Gian Mario

Esine li 23 settembre 2021	Pag 9 di 6
----------------------------	------------

Report della Procedura REALIZZAZIONE BAGNO DEDICATO ALL'AMBULATORIO DI STOMATERAPIA REPARTO CHIRURGIA P.O ESINE n. 147142005 effettuata da ASST DELLA VALCAMONICA

Sommario

Configurazione della Procedura	1
Partecipanti alla Procedura	2
Riepilogo Offerte	3
Proposta di Aggiudicazione	4
Registro di controllo	5
Comunicazioni di Procedura	7

Configurazione della Procedura

Questo capitolo contiene tutti i dettagli sulla configurazione della procedura.

Informazioni generali sulla Procedura

<i>Id Procedura</i>	147142005
<i>Nome Procedura</i>	REALIZZAZIONE BAGNO DEDICATO ALL'AMBULATORIO DI STOMATERAPIA REPARTO CHIRURGIA P.O ESINE
<i>Codice CIG</i>	ZF2336C2C6
<i>Num. Protocollo</i>	2576194
<i>Num. Protocollo Ente</i>	Non protocollata
<i>Num. Protocollo Esterno</i>	Non protocollata
<i>Num. Procedura Ente</i>	Numero di Procedura assente
<i>Codice CPV principale</i>	45400000-1 - Lavori di completamento degli edifici
<i>Codici categorie SOA</i>	OG 1 I - Edifici civili e industriali (classe I).
<i>Inclusione delle offerte sopra la base dasta:</i>	Le offerte sopra la base dasta sono incluse
<i>Responsabile Unico del Procedimento</i>	Francesco Minolfi

Nome Ente ASST DELLA VALCAMONICA

Informazioni sul tipo di Procedura

Tipo di Procedura Affidamento diretto previa richiesta di preventivi

Modalità offerta economica? Valore economico

Base dell'asta 18.030,25000 EUR

Informazioni sulle tempistiche della Procedura

Data di avvio della Procedura mercoledì 3 novembre 2021 17.11.07 CET

Termine ultimo per la presentazione delle offerte sabato 20 novembre 2021 12.00.00 CET

Tabella 1. Requisiti della procedura

Nome	Descrizione	Tecnico / Informativo	Tipologia	Punteggio tecnico	Formato	Valori
Dichiarazione di accettazione termini e condizioni	Il Concorrente dichiara di accettare integralmente la documentazione di gara, i relativi allegati e tutti i termini e le condizioni ivi previste.	Amministrativo	Vincolato a risposta singola			Dichiaro di accettare termini e condizioni

Partecipanti alla Procedura

Questo capitolo contiene tutti i dettagli sui partecipanti alla procedura.

Tabella 2. Schede dei fornitori invitati alla trattativa

<i>Ragione sociale</i>	S.A.C. SRL
<i>Login</i>	user_166408
<i>Indirizzo e-mail</i>	sac.srl2017@pec.it
<i>P. IVA / Cod. Istat</i>	03928900988
<i>Indirizzo</i>	VIA IV NOVEMBRE 17, 25040 CIVIDATE CAMUNO (Italia)
<i>Numero telefono</i>	036471095
<i>Ragione sociale</i>	F.LLI FURLONI srl
<i>Login</i>	user_110303

<i>Indirizzo e-mail</i>	fratellifurlonisrl@pec.it
<i>P. IVA / Cod. Istat</i>	02054290982
<i>Indirizzo</i>	VIA CAMPELLO,146A, 25053 MALEGNO (Italia)
<i>Numero telefono</i>	3384472344
<i>Ragione sociale</i>	Master group srl
<i>Login</i>	user_60678
<i>Indirizzo e-mail</i>	infomaster-group@pec.buffetti.it
<i>P. IVA / Cod. Istat</i>	03117650139
<i>Indirizzo</i>	Via Cornareno 9, 22033 ASSO (Italia)
<i>Numero telefono</i>	031683751
<i>Ragione sociale</i>	AVANZINI COSTRUZIONI SRL
<i>Login</i>	user_48045
<i>Indirizzo e-mail</i>	avanzinicostruzionisrl@gigapec.it
<i>P. IVA / Cod. Istat</i>	03091200984
<i>Indirizzo</i>	VIA MAZZINI 32, 25040 BIENNO (Italia)
<i>Numero telefono</i>	036440588
<i>Ragione sociale</i>	ANTONACCI TERMOIDRAULICA SRL
<i>Login</i>	user_46103
<i>Indirizzo e-mail</i>	antonaccitmsrl@pec.it
<i>P. IVA / Cod. Istat</i>	03044170714
<i>Indirizzo</i>	VIA SAN SEVERO, KM 2,000, 71121 FOGGIA (Italia)
<i>Numero telefono</i>	0881707522

Riepilogo Offerte

Questo capitolo contiene i dettagli riguardanti tutte le offerte. Le offerte sono ordinate per data, ad incominciare dalla più recente.

Tabella 3. Riepilogo delle offerte

<i>Id Offerta</i>	1637404140637
-------------------	---------------

<i>Num. Protocollo Ente</i>	Non protocollata
<i>Fornitore</i>	Master group srl
<i>Modalità di partecipazione</i>	Forma Singola
<i>Data</i>	sabato 20 novembre 2021 11.29.00 CET
<i>Prezzo offerto</i>	16.046,92000 EUR
<i>Punteggio economico</i>	100,00
<i>Punteggio totale</i>	100,00
<i>Id Offerta</i>	1637251530015
<i>Num. Protocollo Ente</i>	Non protocollata
<i>Fornitore</i>	ANTONACCI TERMOIDRAULICA SRL
<i>Modalità di partecipazione</i>	Forma Singola
<i>Data</i>	giovedì 18 novembre 2021 17.05.30 CET
<i>Prezzo offerto</i>	17.128,73000 EUR
<i>Punteggio economico</i>	93,68
<i>Punteggio totale</i>	93,68
<i>Id Offerta</i>	1636357501926
<i>Num. Protocollo Ente</i>	Non protocollata
<i>Fornitore</i>	S.A.C. SRL
<i>Modalità di partecipazione</i>	Forma Singola
<i>Data</i>	lunedì 8 novembre 2021 8.45.01 CET
<i>Prezzo offerto</i>	17.100,00000 EUR
<i>Punteggio economico</i>	93,84
<i>Punteggio totale</i>	93,84

Proposta di Aggiudicazione

Questo capitolo contiene i dettagli riguardanti la proposta di aggiudicazione della Procedura.

Tabella 4. Responsabile di procedimento

<i>Nome</i>	Minolfi Francesco
<i>Login</i>	user_127837
<i>Società (P.IVA o Cod. ISTAT)</i>	ASST DELLA VALCAMONICA (03775830981)
<i>Indirizzo email</i>	protocollo@pec.asst-valcamonica.it
<i>Num. telefono</i>	0364369511

Tabella 5. Fornitore proposto per l'aggiudicazione della procedura.

<i>Nome</i>	Master group srl
<i>Login</i>	user_60678
<i>Società (P.IVA o Cod. ISTAT)</i>	Master group srl (03117650139)
<i>Indirizzo email</i>	infomaster-group@pec.buffetti.it
<i>Num. telefono</i>	031683751
<i>Commento all'aggiudicazione</i>	aggiudicata

Registro di controllo

Questo capitolo contiene l'elenco degli eventi riguardanti la Procedura, ordinati per data, dal più recente al meno recente.

Tabella 6. Registro di controllo

Data	Oggetto	Testo
lunedì 22 novembre 2021 13.33.50 CET	Proposta di Aggiudicazione	La fase di valutazione del Mercato REALIZZAZIONE BAGNO DEDICATO ALL'AMBULATORIO DI STOMATERAPIA REPARTO CHIRURGIA P.O ESINE (ID 147142005) è stata completata. La graduatoria provvisoria è ora disponibile.
lunedì 22 novembre 2021 13.33.17 CET	Apertura buste economiche	La apertura delle buste economiche della procedura REALIZZAZIONE BAGNO DEDICATO ALL'AMBULATORIO DI STOMATERAPIA REPARTO CHIRURGIA P.O ESINE (ID 147142005) è iniziata.
lunedì 22 novembre 2021 13.33.14 CET	Offerta Amministrativa accettata	La Busta Amministrativa (ID 1637404140637) della Procedura REALIZZA-

Data	Oggetto	Testo
		ZIONE BAGNO DEDICATO ALL'AMBULATORIO DI STOMATERAPIA REPARTO CHIRURGIA P.O ESINE (ID 147142005) è stata accettata con la seguente motivazione: .
lunedì 22 novembre 2021 13.33.14 CET	Offerta Amministrativa accettata	La Busta Amministrativa (ID 1637251530015) della Procedura REALIZZAZIONE BAGNO DEDICATO ALL'AMBULATORIO DI STOMATERAPIA REPARTO CHIRURGIA P.O ESINE (ID 147142005) è stata accettata con la seguente motivazione: .
lunedì 22 novembre 2021 13.33.14 CET	Offerta Amministrativa accettata	La Busta Amministrativa (ID 1636357501926) della Procedura REALIZZAZIONE BAGNO DEDICATO ALL'AMBULATORIO DI STOMATERAPIA REPARTO CHIRURGIA P.O ESINE (ID 147142005) è stata accettata con la seguente motivazione: .
lunedì 22 novembre 2021 13.33.04 CET	La Firma Digitale su offerta è accettata	La Firma Digitale dell'offerta del fornitore user_60678 sulla Procedura con ID 147142005 è stata accettata, con la seguente motivazione: .
lunedì 22 novembre 2021 13.33.04 CET	La Firma Digitale su offerta è accettata	La Firma Digitale dell'offerta del fornitore user_46103 sulla Procedura con ID 147142005 è stata accettata, con la seguente motivazione: .
lunedì 22 novembre 2021 13.33.04 CET	La Firma Digitale su offerta è accettata	La Firma Digitale dell'offerta del fornitore user_166408 sulla Procedura con ID 147142005 è stata accettata, con la seguente motivazione: .
sabato 20 novembre 2021 12.00.02 CET	Termine ultimo per la presentazione delle offerte	È decorso il termine ultimo per la presentazione delle offerte per la procedura REALIZZAZIONE BAGNO DEDICATO ALL'AMBULATORIO DI STOMATERAPIA REPARTO CHIRURGIA P.O ESINE (ID 147142005).
sabato 20 novembre 2021 11.29.00 CET	Invio Offerta	L'offerente Master group srl ha inviato con successo un'offerta nel Mercato REALIZZAZIONE BAGNO DEDICATO ALL'AMBULATORIO DI STOMATERAPIA REPARTO

Data	Oggetto	Testo
		CHIRURGIA P.O ESINE (ID 147142005).
giovedì 18 novembre 2021 17.05.30 CET	Invio Offerta	L'offerente ANTONACCI TERMOIDRAULICA SRL ha inviato con successo un'offerta nel Mercato REALIZZAZIONE BAGNO DEDICATO ALL'AMBULATORIO DI STOMATERAPIA REPARTO CHIRURGIA P.O ESINE (ID 147142005).
lunedì 8 novembre 2021 8.45.01 CET	Invio Offerta	L'offerente S.A.C. SRL ha inviato con successo un'offerta nel Mercato REALIZZAZIONE BAGNO DEDICATO ALL'AMBULATORIO DI STOMATERAPIA REPARTO CHIRURGIA P.O ESINE (ID 147142005).
mercoledì 3 novembre 2021 17.11.27 CET	Inizio fase di presentazione delle offerte dell'Asta	Si è aperta la fase di pubblicazione sul Mercato REALIZZAZIONE BAGNO DEDICATO ALL'AMBULATORIO DI STOMATERAPIA REPARTO CHIRURGIA P.O ESINE (ID 147142005).
mercoledì 3 novembre 2021 17.11.09 CET	Inizio Processo	Benvenuto al Mercato (ID 147142005). Le tempistiche del Mercato (nel Vostro fuso orario) sono disponibili nel dettaglio del Mercato.

Comunicazioni di Procedura

Questo capitolo contiene l'elenco delle comunicazioni della procedura inviate e spedite dall'utente che ha richiesto il report.

Non è stata inviata né ricevuta alcuna comunicazione dalla procedura.