



COMUNE DI SAVIORE DELL'ADAMELLO

PROVINCIA DI BRESCIA

COPIA

CODICE ENTE 16017

DELIBERAZIONE N° 36 del 29/12/2020

VERBALE DI DELIBERAZIONE DEL CONSIGLIO COMUNALE

OGGETTO: RICOGNIZIONE PERIODICA DELLE PARTECIPAZIONI PUBBLICHE EX ART. 20 D.LGS. 19.08.2016 N. 175, COME MODIFICATO DAL D.LGS. 16.06.2017 N. 100: APPROVAZIONE.

L'anno duemilaventi, addì ventinove del mese di Dicembre alle ore 18:00, con modalità a distanza tramite videoconferenza, come previsto dall'art. 73 del Decreto Legge n. 18/2020 e dal Decreto del Sindaco n. 5 del 02/04/2020 si è riunito il Consiglio Comunale in prima convocazione.

Intervengono i Signori:

N°	Cognome e Nome	Presenti	Assenti
1	MORGANI SERENA	SI	
2	TONSI MATTEO	SI	
3	TOSA MARIO	SI	
4	TOSA ELISA	SI	
5	PRADELLA ROBERTO	SI	
6	SILVESTRI MICHELANGELO	SI	
7	BONOMELLI ANTONIO	SI	
8	FERRI MARINA	SI	
9	TOSA ALBERTO	SI	
10	SISTI GERMANO	SI	
11	PASINETTI ENRICO		SI (AG)

PRESENTI: 10

ASSENTI: 1

Sono assenti gli assessori esterni.

Sono presenti i prosindaci:

MAGNINI GRAZIANO, GIACOMINI GIACOMO, MAZZUCHELLI PAOLO

Assiste l'adunanza il Segretario Comunale Luigi Fadda il quale provvede alla redazione del presente verbale.

Essendo legale il numero degli intervenuti la Sig.ra Morgani Serena, nella sua qualità di Sindaco, assume la presidenza e dichiara aperta la seduta per la trattazione dell'oggetto sopra indicato.

OGGETTO: RICOGNIZIONE PERIODICA DELLE PARTECIPAZIONI PUBBLICHE EX ART. 20 D.LGS. 19.08.2016 N. 175, COME MODIFICATO DAL D.LGS. 16.06.2017 N. 100: APPROVAZIONE.

Introduce il Sindaco, che illustra brevemente la proposta indicando inoltre la quantità e qualità delle partecipazioni detenute dal Comune di Savio dell'Adamello, dando atto delle azioni deliberate già in precedenza.

Successivamente, constatato che sul tema non vi sono ulteriori richieste di intervento, il Sindaco dichiara chiusa la discussione e pone in votazione la proposta.

IL CONSIGLIO COMUNALE

Richiama la delibera di consiglio comunale n. 34 del 21 Dicembre 2019 con la quale veniva effettuata la ricognizione periodica delle partecipazioni pubbliche, ricognizione conclusasi con la conferma delle partecipazioni dirette ed indirette che il Comune di Savio dell'Adamello detiene.

Pertanto la ricognizione periodica prevista dall'art. 20 del TU sulle società partecipate alla data odierna determina la seguente situazione:

Partecipazioni dirette:

- Società Valle Camonica Servizi Srl nella percentuale dello 0,0827%
- Società SIV Srl nella percentuale del 1,32%
- Società Impianti Turistici S.I.T. S.p.a. nella percentuale dello 0,17%;
- Valsavio S.p.a. in liquidazione nella percentuale del 4,15%

Partecipazioni indirette:

- Società Valle Camonica Servizi S.r.l. (tramite il Consorzio Servizi di Valle Camonica) nella percentuale del 1,2277%;
- Società Blu Reti Gas Srl nella percentuale del 1,3103%;
- Società Valle Camonica Servizi Vendite SpA nella percentuale del 1,3103%;

Pertanto la proposta dell'Amministrazione comunale è quella di mantenere le partecipazioni dirette e indirette che il Comune di Savio dell'Adamello detiene.

Dopo di che

UDITA la relazione del Sindaco

VISTO l'art. 42 del D.Lgs. 18 agosto 2000 n. 267;

CONSIDERATO quanto disposto dal D.Lgs. 19 agosto 2016 n. 175, emanato in attuazione dell'art. 18, legge 7 agosto 2015 n. 124, che costituisce il nuovo Testo unico in materia di Società a partecipazione Pubblica (T.U.S.P.), come integrato e modificato dal Decreto legislativo 16 giugno 2017, n. 100;

VISTO che ai sensi del predetto T.U.S.P. (cfr. art. 4, c.1) le Pubbliche Amministrazioni, ivi compresi i Comuni, non possono, direttamente o indirettamente, mantenere partecipazioni, anche di minoranza, in società aventi per oggetto attività di produzione di beni e servizi non strettamente necessarie per il perseguimento delle proprie finalità istituzionali;

ATTESO che il Comune, fermo restando quanto sopra indicato, può mantenere partecipazioni in società:

– esclusivamente per lo svolgimento delle attività indicate dall'art. 4, c. 2, del T.U.S.P.;

– ovvero, al solo scopo di ottimizzare e valorizzare l'utilizzo di beni immobili facenti parte del proprio patrimonio, "in società aventi per oggetto sociale esclusivo la valorizzazione del patrimonio (...), tramite il conferimento di beni immobili allo scopo di realizzare un investimento secondo criteri propri di un qualsiasi operatore di mercato";

CONSIDERATO che l'art. 20 comma 1 del T.U.S.P. prevede che, fatta salva la revisione straordinaria, le amministrazioni pubbliche effettuano annualmente, con proprio provvedimento un'analisi dell'assetto complessivo delle società in cui detengono partecipazioni, dirette o indirette, predisponendo, ove ricorrano i presupposti di cui al comma 2, un piano di riassetto per la loro razionalizzazione, fusione o soppressione, anche mediante messa in liquidazione o cessione;

APPURATO che non sono oggetto di revisione le partecipazioni in organismi non aventi natura societaria, come gli Enti Strumentali, le Fondazioni, i consorzi, le istituzioni etc....

CONSIDERATO che il medesimo articolo prevede che i provvedimenti di cui sopra sono adottati entro il 31 dicembre di ogni anno e sono trasmessi con le modalità di cui all'articolo 17 del decreto legge n. 90 del 2014, n. 114 e rese disponibili alla struttura di cui all'articolo 15 e alla sezione di controllo della Corte dei Conti competente ai sensi dell'articolo 5, comma 4;

TENUTO CONTO che ai fini di cui sopra devono essere alienate od oggetto delle misure di cui all'art. 20, commi 1 e 2, T.U.S.P. – ossia di un piano di riassetto per la loro razionalizzazione, fusione o soppressione, anche mediante messa in liquidazione – le partecipazioni per le quali si verifica anche una sola delle seguenti condizioni:

- 1) non hanno ad oggetto attività di produzione di beni e servizi strettamente necessarie per il perseguimento delle finalità istituzionali dell'ente, di cui all'art. 4, c. 1, T.U.S.P., anche sul piano della convenienza economica e della sostenibilità finanziaria e in considerazione della possibilità di gestione diretta od esternalizzata del servizio affidato, nonché della compatibilità della scelta con i principi di efficienza, di efficacia e di economicità dell'azione amministrativa, come previsto dall'art. 5, co. 2, del Testo Unico;
- 2) non sono riconducibili ad alcuna delle categorie di cui all'art. 4, comma 2, T.U.S.P., sopra richiamato;
- 3) previste dall'art. 20, c. 2, T.U.S.P.:
 - a) partecipazioni societarie che non rientrino in alcuna delle categorie delle due precedenti categorie;
 - b) società che risultano prive di dipendenti o abbiano un numero di amministratori superiore a quello dei dipendenti;
 - c) partecipazioni in società che svolgono attività analoghe o simili a quelle svolte da altre società partecipate o da enti pubblici strumentali;
 - d) partecipazioni in società che, nel triennio precedente, abbiano conseguito un fatturato medio non superiore a 500 mila euro (*vedi art. 26, comma 12-quinquies TUSP*);
 - e) partecipazioni in società diverse da quelle costituite per la gestione di un servizio d'interesse generale che abbiano prodotto un risultato negativo per quattro dei cinque esercizi precedenti, tenuto conto che per le società di cui all'art. 4, co. 7, D.Lgs. n.

175/2016, ai fini della prima applicazione del criterio in esame, si considerano i risultati dei cinque esercizi successivi all'entrata in vigore del Decreto correttivo;

- f) necessità di contenimento dei costi di funzionamento;
- g) necessità di aggregazione di società aventi ad oggetto le attività consentite all'art. 4, T.U.S.P.;

CONSIDERATO, altresì, che le disposizioni del predetto Testo unico devono essere applicate avendo riguardo all'efficiente gestione delle partecipazioni pubbliche, alla tutela e promozione della concorrenza e del mercato, nonché alla razionalizzazione e riduzione della spesa pubblica;

TENUTO CONTO che è fatta salva la possibilità di mantenere partecipazioni:

- in società che producono servizi economici di interesse generale a rete di cui all'art. 3-bis, D.L. n. 138/2011 e s.m.i., anche fuori dall'ambito territoriale del Comune di Saviore dell'Adamello e dato atto che l'affidamento dei servizi in corso alla medesima società sia avvenuto tramite procedure ad evidenza pubblica ovvero che la stessa rispetta i requisiti di cui all'art. 16 del T.U.S.P.;
- in società che, alla data di entrata in vigore del Decreto correttivo, risultino già costituite e autorizzate alla gestione di case da gioco ai sensi della legislazione vigente;
- in società quotate detenute al 31.12.2015 (art. 26 comma 3 del TUSP) ;

CONSIDERATO che le società *in house providing*, sulle quali è esercitato il controllo analogo ai sensi dell'art.16, D.Lgs. n. 175/2016, che rispettano i vincoli in tema di partecipazioni di capitali privati (co. 1) e soddisfano il requisito dell'attività prevalente producendo almeno l'80% del loro fatturato nell'ambito dei compiti affidati dagli enti soci (co. 3), possono rivolgere la produzione ulteriore (rispetto a detto limite) anche a finalità diverse, fermo il rispetto dell'art. 4, co. 1, D.Lgs. n. 175/2016, a condizione che tale ulteriore produzione permetta di conseguire economie di scala o altri recuperi di efficienza sul complesso dell'attività principale delle società;

VALUTATE pertanto le modalità di svolgimento delle attività e dei servizi oggetto delle società partecipate dall'Ente, con particolare riguardo all'efficienza, al contenimento dei costi di gestione ed alla tutela e promozione della concorrenza e del mercato;

TENUTO CONTO del miglior soddisfacimento dei bisogni della comunità e del territorio amministrati a mezzo delle attività e dei servizi resi dalle società partecipate possedute dall'Ente;

CONSIDERATO che la ricognizione è adempimento obbligatorio anche nel caso in cui il Comune non possieda alcuna partecipazione, esito che comunque deve essere comunicato alla sezione della Corte dei Conti competente ai sensi dell'articolo 5, comma 4, e alla struttura di cui all'articolo 15.

TENUTO CONTO che l'esame ricognitivo di tutte le partecipazioni detenute è stato istruito dai servizi ed uffici comunali competenti, in conformità ai sopraindicati criteri e prescrizioni secondo quanto indicato nella Relazione Tecnica allegata alla presente a farne parte integrante e sostanziale;

VISTO l'esito della ricognizione effettuata come risultante nell'allegato "B" alla presente deliberazione, redatto secondo le indicazioni fornite nelle linee guida congiunte Dipartimento del Tesoro- Corte dei Conti "Revisione periodica delle partecipazioni pubbliche art. 20 D.lgs n. 175/2016 – Censimento Annuale delle Partecipazioni Pubbliche art. 17 D.L. n. 90/2014" che ne costituisce parte integrante e sostanziale.

DATO ATTO che, l'Ente alla data del 31.12.2019, così come meglio specificato nell'allegato, detiene le seguenti partecipazioni dirette:

- Società Valle Camonica Servizi Srl nella percentuale dello 0,0827%
- Società SIV Srl nella percentuale del 1,32%
- Società Impianti Turistici S.I.T. S.p.a. nella percentuale dello 0,17%;
- Valsaviore S.p.a. in liquidazione nella percentuale del 4,15%

DATO ATTO che, l'Ente alla data del 31.12.2019, così come meglio specificato nell'allegato, detiene le seguenti partecipazioni indirette, definite come la partecipazione in una società detenuta da un'amministrazione pubblica per il tramite di società o altri organismi soggetti a controllo da parte della medesima amministrazione pubblica:

Partecipazioni indirette:

- Società Valle Camonica Servizi S.r.l. (tramite il Consorzio Servizi di Valle Camonica) nella percentuale del 1,2277%;
- Società Blu Reti Gas S.r.l. nella percentuale del 1,3103%;
- Società Valle Camonica Servizi Vendite SpA nella percentuale del 1,3103%;

DATO ATTO inoltre che, la ricognizione straordinaria effettuata, con proprio precedente atto n. 29 del 6 dicembre 2017 presentava le seguenti azioni:

- cessione/alienazione di quote: Nessuna
- liquidazione: Valsaviore S.p.a. già in liquidazione volontaria alla data della revisione straordinaria
- azione di razionalizzazione: Nessuna
- fusione per incorporazione (Integra Srl partecipazione indiretta)
- società da mantenere: Servizi Idrici Valle Camonica S.r.l., Valle Camonica Servizi S.r.l. Società Impianti Turistici S.p.a., Valle Camonica Servizi Vendite S.p.a. e Blu Reti Gas S.r.l.

VISTE le linee guida predisposte dal Ministero dell'Economia e delle Finanze, condivise con la Corte dei conti e la Struttura di indirizzo, monitoraggio e controllo presso il Dipartimento del Tesoro, relative alla redazione del provvedimento di razionalizzazione periodica delle partecipazioni, da adottare ai sensi dell'art. 20 del TUSP;

TENUTO CONTO del parere espresso dall'Organo di revisione ai sensi dell'art. 239, c. 1, lett. b), n. 3), D.Lgs. n. 267/2000;

PRESO ATTO del parere favorevole ex art. 49, D.Lgs. n. 267/2000, espresso dal Responsabile del Servizio in ordine alla regolarità tecnica;

PRESO ATTO del parere favorevole ex art. 49, D.Lgs. n. 267/2000, espresso dal Responsabile del Servizio Finanziario in ordine alla regolarità contabile;

CON VOTI favorevoli 10, astenuti e contrari nessuno, espressi nei modi di legge dai 10 consiglieri presenti e votanti

DELIBERA

1. Di approvare la ricognizione al 31/12/2019 delle società in cui il Comune di Savio dell'Adamello detiene partecipazioni, dirette o indirette come disposto dall'art. 20 del D.Lgs 19/8/16 n. 175 come modificato dal d.lgs. 16/6/17 nr. 100 e analiticamente dettagliata nell'Allegato B), parte integrante e sostanziale del presente provvedimento;

2. Di prendere atto che la ricognizione effettuata *non prevede* un nuovo piano di razionalizzazione e che, pertanto, le partecipazioni mantenute al 31.12.2019 sono le seguenti:

PARTECIPAZIONI DIRETTE

SERVIZI IDRICI VALLE CAMONICA S.R.L. con sede a Darfo B.T in via Mario Rigamonti 65 - quota di partecipazione pari al 1,32% - società che svolge un servizio di interesse generale (gestione in associazione con la società Acque Bresciane s.r.l. del servizio di manutenzione ordinaria e straordinaria degli impianti pertinenti del SII, delle reti di distribuzione acquedotto e fognatura e delle prese d'utenza, compreso il servizio di pronto intervento);

VALLE CAMONICA SERVIZI S.R.L. con sede a Darfo B.T in via Mario Rigamonti 65 quota di partecipazione pari al 0,0827% - società che svolge un servizio di interesse generale (raccolta, trattamento e smaltimento rifiuti per il tramite dell'Unione dei Comuni della Valsaviore);

SOCIETA' IMPIANTI TURISTICI S.I.T. S.P.A con sede a Ponte di legno in Via F.lli Calvi 56/I, quota di partecipazione pari allo 0,17% - società che gestisce funicolari, ski-lift e seggiovie per la mobilità turistico sportiva nel comprensorio Adamello Ski Ponte di Legno-Tonale;

VALSAVIORE S.P.A – quota di partecipazione 4,15% società per la quale sono già in corso le procedure di liquidazione volontaria;

PARTECIPAZIONI INDIRETTE

- VALLE CAMONICA SERVIZI VENDITE S.P.A con sede a Darfo B.T in via Mario Rigamonti 65; - società partecipata indirettamente da VALLECAMONICA SERVIZI S.R.L al 100%;
 - BLU RETI GAS S.R.L. con sede a Darfo B.T in via Mario Rigamonti 65; - società partecipata indirettamente da VALLECAMONICA SERVIZI S.R.L. al 100%
3. Di precisare che tale provvedimento costituisce atto di indirizzo programmatico per le azioni da intraprendere da parte dell'ente in materia di società partecipate;
 4. Di trasmettere la presente deliberazione a tutte le società partecipate dal Comune di cui all'Allegato B);
 5. Di comunicare l'esito della ricognizione di cui alla presente deliberazione ai sensi dell'art. 20 comma 3 del T.U.S.P.;

Infine il Consiglio comunale, stante l'urgenza di provvedere, con voti favorevoli unanimi, espressi nelle forme di legge da n. 10 consiglieri presenti e votanti

DELIBERA

Di dichiarare la presente deliberazione immediatamente eseguibile, ai sensi dell'art. 134, comma 4, del D.Lgs. n. 267/2000.

Letto, confermato e sottoscritto

Il Sindaco
F.to Morgani Serena

Il Segretario Comunale
F.to Luigi Fadda

REFERTO DI PUBBLICAZIONE

Si attesta che copia della presente deliberazione viene pubblicata all'albo pretorio on-line di questo Comune ai sensi dell'articolo 32, c. 1, della legge 18.06.2009, n. 69. in data odierna, per rimanervi 15 giorni consecutivi

Li, 15/01/2021

Il Segretario Comunale
F.to Luigi Fadda

CERTIFICATO DI ESECUTIVITA'

Si certifica che la suesesa deliberazione:

è stata dichiarata immediatamente eseguibile (*articolo 134, comma 4, D.Lgs.267/2000*)

è divenuta esecutiva oggi, decorsi 10 giorni dall'ultimo di pubblicazione (*articolo 134, comma 3, del D.Lgs. 267/2000*).

Li, _____

Il Segretario Comunale
F.to Luigi Fadda

Copia conforme all'originale, in carta libera per uso amministrativo.

Saviore dell'Adamello, 15/01/2021

Segretario Comunale
Luigi Fadda

Comune di SAVIORE DELL'ADAMELLO

Provincia di BRESCIA

**SCHEDE DI RILEVAZIONE PER LA REVISIONE
PERIODICA DELLE PARTECIPAZIONI da
approvarsi entro il 31/12/2020
(Art. 20, c. 1, TUSP)**

**Dati relativi alle partecipazioni detenute al
31/12/2019**

L'art. 20 del T.U.S.P. *“Razionalizzazione periodica delle partecipazioni pubbliche”* al comma 1 prevede che le amministrazioni pubbliche effettuino annualmente, con proprio provvedimento, un'analisi dell'assetto complessivo delle società in cui detengono partecipazioni, dirette o indirette, predisponendo, ove ricorrano i presupposti di cui al successivo comma 2, un piano di riassetto per la loro razionalizzazione, fusione o soppressione, anche mediante messa in liquidazione o cessione. Sempre ai sensi del comma 2, il Piano è corredato da un'apposita relazione tecnica, con specifica indicazione di modalità e tempi di attuazione.

Ai sensi dell'art. 20 del T.U.S.P. *“Razionalizzazione periodica delle partecipazioni pubbliche”*, al comma 3 si prevede che i provvedimenti di cui ai commi 1 e 2 sono adottati entro il 31 dicembre di ogni anno, e trasmessi con le modalità definite al comma 3 medesimo. Infine il successivo comma 4 del succitato articolo prevede che in caso di adozione del piano di razionalizzazione le pubbliche amministrazioni approvino una relazione sull'attuazione del piano che evidenzi i risultati conseguiti, entro il 31 dicembre dell'anno successivo.

Il provvedimento di cui sopra, adeguatamente motivato, deve essere adottato dall'organo dell'ente che, nel rispetto delle regole della propria organizzazione, può impegnare e manifestare all'esterno la volontà dell'ente medesimo al fine di far ricadere su quest'ultimo gli effetti dell'attività compiuta. Per gli enti locali è da intendersi che il provvedimento deve essere approvato con delibera consiliare.

Come delineato all'articolo 1, comma 1, del TUSP, le disposizioni dello stesso TUSP si applicano avendo riguardo alle partecipazioni detenute dalle amministrazioni in società a totale o parziale partecipazione pubblica, sia diretta che indiretta (c.d. perimetro oggettivo).

Ai sensi dell'art. 2, comma 1, lett. f), dello stesso TUSP, per *“partecipazione”* si deve intendere *“la titolarità di rapporti comportanti la qualità di socio in società o la titolarità di strumenti finanziari che attribuiscono diritti amministrativi”*.

Una società si considera:

- partecipata direttamente, quando l'amministrazione è titolare di rapporti comportanti la qualità di socio o di strumenti finanziari che attribuiscono diritti amministrativi nella società;
- partecipata indirettamente, quando la partecipazione è detenuta dall'amministrazione per il tramite di società o altri organismi soggetti al controllo da parte di una singola amministrazione o di più pubbliche amministrazioni congiuntamente.

Pertanto, rientrano fra le *“partecipazioni indirette”* soggette alle disposizioni del TUSP sia le partecipazioni detenute da una pubblica amministrazione tramite una società o un organismo controllati dalla medesima (controllo solitario), sia le partecipazioni detenute in una società o in un organismo controllati congiuntamente da più Pubbliche Amministrazioni (controllo congiunto). Con riferimento a quest'ultimo caso, in considerazione del fatto che la *“tramite”* è controllata da più enti, ai fini dell'analisi della partecipazione e dell'eventuale individuazione delle misure di razionalizzazione da adottare ai sensi dell'art. 20 del TUSP, le Amministrazioni che controllano la società *“tramite”* sono invitate a utilizzare opportune modalità di coordinamento (tra queste, ad esempio, la conferenza di servizi) per determinare una linea di indirizzo univoca sulle misure di razionalizzazione da adottare, da rendere nota agli organi societari.

La nozione di organismo *“tramite”* non comprende gli enti che rientrano nell'ambito soggettivo di applicazione del TUSP ai sensi del menzionato articolo 2, comma 1, lett. a), come i consorzi di cui all'art. 31 del TUEL e le aziende speciali di cui all'art. 114 del TUEL che dovranno procedere ad adottare un autonomo provvedimento di razionalizzazione periodica delle partecipazioni pubbliche detenute.

L'art. 20, comma 2, lett. d), del TUSP, stabilisce inoltre che le amministrazioni pubbliche devono adottare misure di razionalizzazione per le partecipazioni detenute in società che, nel triennio precedente, hanno conseguito un fatturato medio non superiore a un milione di euro. Nell'applicazione di tale norma si deve fare riferimento al bilancio individuale di ciascuna società

partecipata con specifico riferimento all'area ordinaria della gestione aziendale, al fine di individuare la misura della "dimensione economica" dell'impresa.

Con deliberazione di Consiglio Comunale n. 34 del 21/12/2019 si è provveduto ad effettuare la ricognizione periodica delle società partecipate al 31/12/2018 andando a confermare quanto già deliberato in sede di revisione straordinaria, mantenendo la partecipazione nelle seguenti società, **non ravvisando quindi la necessità di adottare un nuovo piano di razionalizzazione:**

- SERVIZI IDRICI VALLE CAMONICA S.R.L. con sede a Darfo B.T in via Mario Rigamonti 65;
- VALLE CAMONICA SERVIZI S.R.L. con sede a Darfo B.T in via Mario Rigamonti 65;
- VALLE CAMONICA SERVIZI VENDITE S.P.A con sede a Darfo B.T in via Mario Rigamonti 65; - società partecipata indirettamente tramite VALLECAMONICA SERVIZI S.R.L.
- BLU RETI GAS S.R.L. con sede a Darfo B.T in via Mario Rigamonti 65; - società partecipata indirettamente tramite VALLECAMONICA SERVIZI S.R.L.
- SOCIETA' IMPIANTI TURISTICI S.I.T. S.P.A con sede a Ponte di legno in Via F.lli Calvi 56/I
- VALSAVIORE S.P.A in liquidazione alla data di approvazione della revisione straordinaria delle partecipazioni.

Di seguito si procede ad effettuare l'analisi dell'assetto complessivo delle società detenute al 31/12/2019, sulla base delle indicazioni contenute nelle Linee guida predisposte dal Ministero dell'Economia e delle Finanze, condivise con la Corte dei conti e la Struttura di indirizzo, monitoraggio e controllo presso il Dipartimento del Tesoro (Allegato A), al fine di valutare se ricorrano i presupposti per la predisposizione di un piano di razionalizzazione.

“ALLEGATO A”

Rappresentazione grafica della struttura delle società partecipate direttamente e indirettamente al 31/12/2019

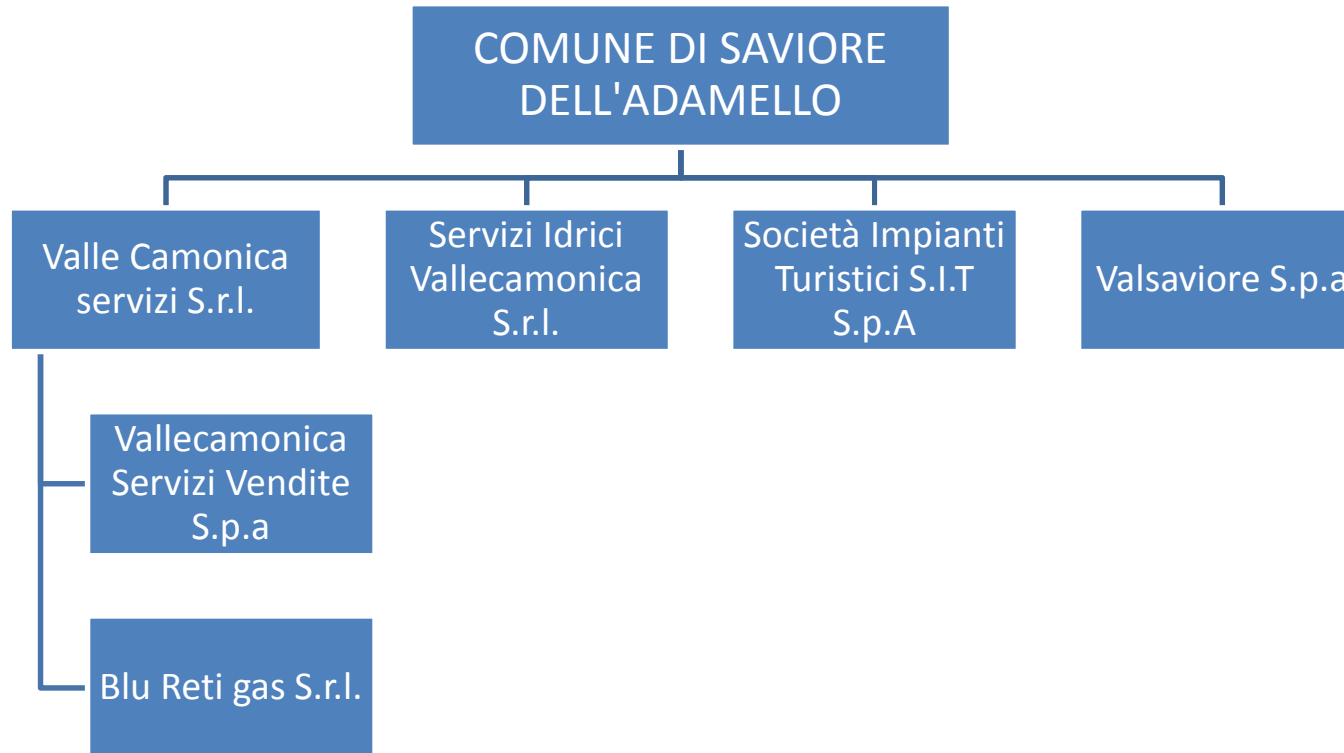

2. Ricognizione delle partecipazioni societarie possedute direttamente o indirettamente

Partecipazioni dirette

NOME PARTECIPATA	CODICE FISCALE PARTECIPATA	QUOTA DI PARTECIPAZIONE	ESITO DELLA RILEVAZIONE	NOTE
Valle Camonica Servizi S.r.l	02245000985	0,0827%	Mantenimento senza interventi	-
Servizi Idrici Vallecamonica s.r.l.	03432640989	1,32%	Mantenimento senza interventi	-
Società impianti turistici S.I.T S.p.A	00277270179	0,17%	Mantenimento senza interventi	Art. 4, comma 7 del D.Lgs 175/2016: "Sono altresì ammesse le partecipazioni nelle società aventi per oggetto sociale prevalente, la realizzazione e la gestione di impianti di trasporto a fune per la mobilità turistico-sportiva eserciti in aree montane....."
Valsaviore S.p.A	02907870170	4,15%	Società già in liquidazione alla data di revisione straordinaria delle partecipazioni.	-

Partecipazioni indirette detenute attraverso:

Tabella riepilogativa delle partecipazioni detenute indirettamente attraverso la società **VALLECAMONICA SERVIZI S.R.L.** sulla quale il Comune di Cedegolo esercita un controllo congiunto con più Amministrazioni pubbliche.

NOME PARTECIPATA	CODICE FISCALE PARTECIPATA	QUOTA DI PARTECIPAZIONE DETENUTA DALLA TRAMITE	ESITO DELLA RILEVAZIONE	NOTE
Blu Reti Gas S.r.l.	03737190987	100%	Mantenimento senza interventi	-
Valle Camonica servizi vendite s.p.a	02349420980	100%	Mantenimento senza interventi	-

3. Informazioni di dettaglio sulle singole partecipazioni mantenute in sede di revisione straordinaria e di revisione periodica.

1 VALLE CAMONICA SERVIZI S.R.L. – C.F. 02245000985

DATI ANAGRAFICI DELLA PARTECIPATA

NOME DEL CAMPO	
Codice Fiscale	02245000985
Denominazione	VALLE CAMONICA SERVIZI SRL
Anno di costituzione della società	2001
Forma giuridica	Società a responsabilità limitata
Tipo di fondazione	-
Altra forma giuridica	
Stato della società	La società è attiva
Anno di inizio della procedura	-
Società con azioni quotate in mercati regolamentati	NO
Società che ha emesso strumenti finanziari quotati in mercati regolamentati (ex TUSP)	NO
La società è un GAL	NO

SEDE LEGALE DELLA PARTECIPATA

NOME DEL CAMPO	
Stato	Italia

NOME DEL CAMPO	
Provincia	BRESCIA
Comune	DARFO BOARIO TERME
CAP	25047
Indirizzo	VIA MARIO RIGAMONTI, 65
Telefono	0364/542111
FAX	0364/535230
Email	info@vallecamonicaservizi.it

SETTORE DI ATTIVITÀ DELLA PARTECIPATA

NOME DEL CAMPO	Indicazioni per la compilazione
Attività 1	38.1 - Raccolta rifiuti (peso indicativo 83,77%)
Attività 2	35.11 – Produzione di Energia (peso indicativo 10,91%)
Attività 3	43.21.03 – Installazioni impianti di illuminazione (peso indicativo 5,32%)

ULTERIORI INFORMAZIONI SULLA PARTECIPATA

NOME DEL CAMPO	
Società in house	si
Previsione nello statuto di limiti sul fatturato	si
Deliberazione di quotazione di azioni in mercati regolamentati nei termini e con le modalità di cui all'art. 26, c. 4	no
Società contenuta nell'allegato A al D.Lgs. n. 175/2016	no
Società a partecipazione pubblica di diritto singolare (art.1, c. 4, lett. A)	no

NOME DEL CAMPO	
Riferimento normativo società di diritto singolare	-
La partecipata svolge attività economiche protette da diritti speciali o esclusivi insieme con altre attività svolte in regime di mercato	no
Riferimento normativo società con diritti speciali o esclusivi insieme con altre attività svolte in regime di mercato	-
Società esclusa dall'applicazione dell'art. 4 con DPCM (art. 4, c. 9)	no
Società esclusa dall'applicazione dell'art. 4 con provvedimento del Presidente della Regione o delle Prov. Autonome (art. 4, c. 9)	no
Riferimento normativo atto esclusione	-

NOME DEL CAMPO	Anno 2019
Tipologia di attività svolta	Attività produttive di beni e servizi
Numero medio di dipendenti	58
Numero dei componenti dell'organo di amministrazione	4
Compenso dei componenti dell'organo di amministrazione	38.018
Numero dei componenti dell'organo di controllo	3 effettivi e n. 2 supplenti
Compenso dei componenti dell'organo di controllo	19.625

NOME DEL CAMPO	2019	2018	2017	2016	2015
Approvazione bilancio	sì	sì	sì	sì	sì
Risultato d'esercizio	966.282	868.533	841.840	1.116.936	2.495.819

Attività produttive di beni e servizi o Distretti tecnologici

NOME DEL CAMPO	2019	2018	2017
A1) Ricavi delle vendite e delle prestazioni	13.330.191	12.165.661	11.645.799
A5) Altri Ricavi e Proventi	343.049	222.095	1.351.193
di cui Contributi in conto esercizio	69.014	85.571	1.052.601
TOTALE	13.673.240	12.387.756	12.996.992

QUOTA DI POSSESSO (quota diretta e/o indiretta)

NOME DEL CAMPO	INDICAZIONI PER LA COMPILAZIONE
Tipologia di Partecipazione	Partecipazione diretta e indiretta
Quota diretta	0,0827%
Codice Fiscale Tramite	01254100173
Denominazione Tramite (organismo)	CONSORZIO SERVIZI VALLE CAMONICA
Quota detenuta dalla Tramite nella società	87,6708%

QUOTA DI POSSESSO – TIPO DI CONTROLLO

NOME DEL CAMPO	INDICAZIONI PER LA COMPILAZIONE
Tipo di controllo	Controllo analogo congiunto

INFORMAZIONI ED ESITO PER LA RAZIONALIZZAZIONE

NOME DEL CAMPO	Indicazioni per la compilazione
Partecipazione ancora detenuta alla data di adozione del provvedimento	Sì
Società controllata da una quotata	No
CF della società quotata controllante ⁽⁸⁾	
Denominazione della società quotata controllante ⁽⁸⁾	

NOME DEL CAMPO	INDICAZIONI PER LA COMPILAZIONE
La partecipata svolge un'attività di produzione di beni e servizi a favore dell'Amministrazione?	Sì
Attività svolta dalla Partecipata	produzione di un servizio di interesse generale (Art. 4, c. 2, lett. a)
Descrizione dell'attività	RACCOLTA, TRATTAMENTO E SMALTIMENTO RIFIUTI

NOME DEL CAMPO	INDICAZIONI PER LA COMPILAZIONE
Quota % di partecipazione detenuta dal soggetto privato	-
Svolgimento di attività analoghe a quelle svolte da altre società (art.20, c.2 lett.c)	no
Necessità di contenimento dei costi di funzionamento (art.20, c.2 lett.f)	no
Necessità di aggregazione di società (art.20, c.2 lett.g)	no
L'Amministrazione ha fissato, con proprio provvedimento, obiettivi specifici sui costi di funzionamento della partecipata? (art.19, c.5)	no
Esito della ricognizione	mantenimento senza interventi
Modalità (razionalizzazione)	-
Termine previsto per la razionalizzazione	-
Note	-

2

SERVIZI IDRICI VALLECAMONICA – C.F. 03432640989

DATI ANAGRAFICI DELLA PARTECIPATA

NOME DEL CAMPO	
Codice Fiscale	03432640989
Denominazione	SERVIZI IDRICI VALLE CAMONICA S.R.L.
Anno di costituzione della società	2012
Forma giuridica	Società a responsabilità limitata
Tipo di fondazione	-
Altra forma giuridica	-
Stato della società	La società è attiva
Anno di inizio della procedura	-

NOME DEL CAMPO	
Società con azioni quotate in mercati regolamentati	NO
Società che ha emesso strumenti finanziari quotati in mercati regolamentati (ex TUSP)	NO
La società è un GAL	NO

SEDE LEGALE DELLA PARTECIPATA

NOME DEL CAMPO	
Stato	Italia
Provincia	BRESCIA
Comune	BRENO
CAP	25043
Indirizzo	VIA ALDO MORO 7
Telefono	0364/1951125
FAX	-
Email	siv-srl@gigapec.it

SETTORE DI ATTIVITÀ DELLA PARTECIPATA

NOME DEL CAMPO	
Attività 1	37.00.00 - Raccolta e depurazione delle acque di scarico.
Peso indicativo dell'attività %	100%

ULTERIORI INFORMAZIONI SULLA PARTECIPATA

NOME DEL CAMPO	
Società in house	si
Previsione nello statuto di limiti sul fatturato	si

NOME DEL CAMPO	
Deliberazione di quotazione di azioni in mercati regolamentati nei termini e con le modalità di cui all'art. 26, c. 4	no
Società contenuta nell'allegato A al D.Lgs. n. 175/2016	no
Società a partecipazione pubblica di diritto singolare (art.1, c. 4, lett. A)	no
Riferimento normativo società di diritto singolare	-
La partecipata svolge attività economiche protette da diritti speciali o esclusivi insieme con altre attività svolte in regime di mercato	no
Riferimento normativo società con diritti speciali o esclusivi insieme con altre attività svolte in regime di mercato	-
Società esclusa dall'applicazione dell'art. 4 con DPCM (art. 4, c. 9)	no
Società esclusa dall'applicazione dell'art. 4 con provvedimento del Presidente della Regione o delle Prov. Autonome (art. 4, c. 9)	no
Riferimento normativo atto esclusione	-

DATI DI BILANCIO PER LA VERIFICA TUSP

NOME DEL CAMPO	Anno 2019
Tipologia di attività svolta	Attività produttive di beni e servizi
Numero medio di dipendenti	19
Numero dei componenti dell'organo di amministrazione	3
Compenso dei componenti dell'organo di amministrazione	23.000,00

NOME DEL CAMPO	Anno 2019
Numero dei componenti dell'organo di controllo	1
Compenso dei componenti dell'organo di controllo	4.500,00

NOME DEL CAMPO	2019	2018	2017	2016	2015
Approvazione bilancio	sì	sì	sì	sì	sì
Risultato d'esercizio	28.667	50	112.688	195.764	22.223

Attività produttive di beni e servizi o Distretti tecnologici

NOME DEL CAMPO	2019	2018	2017
A1) Ricavi delle vendite e delle prestazioni	2.819.547	2.735.954	2.610.970
A5) Altri Ricavi e Proventi	11.620	23.038	18.462
di cui Contributi in conto esercizio	5.363	5.899	6.384
TOTALE	2.831.167,00	2.758.992,00	2.629.432

FATTURATO MEDIO DEL TRIENNIO: 2.739.863,67

QUOTA DI POSSESSO (quota diretta e/o indiretta)

NOME DEL CAMPO	INDICAZIONI PER LA COMPILAZIONE
Tipologia di Partecipazione	Partecipazione diretta
Quota diretta	1,32%
Codice Fiscale Tramite	-
Denominazione Tramite (organismo)	-
Quota detenuta dalla Tramite nella società	-

QUOTA DI POSSESSO – TIPO DI CONTROLLO

NOME DEL CAMPO	INDICAZIONI PER LA COMPILAZIONE
Tipo di controllo	controllo congiunto per effetto di norme statutarie

INFORMAZIONI ED ESITO PER LA RAZIONALIZZAZIONE

NOME DEL CAMPO	Indicazioni per la compilazione
Partecipazione ancora detenuta alla data di adozione del provvedimento	Sì
Società controllata da una quotata	No
CF della società quotata controllante ⁽⁸⁾	
Denominazione della società quotata controllante ⁽⁸⁾	

NOME DEL CAMPO	INDICAZIONI PER LA COMPILAZIONE
La partecipata svolge un'attività di produzione di beni e servizi a favore dell'Amministrazione?	Sì
Attività svolta dalla Partecipata	produzione di un servizio di interesse generale (Art. 4, c. 2, lett. a)
Descrizione dell'attività	GESTIONE DEL SERVIZIO IDRICO INTEGRATO (ACQUEDOTTO-FOGNATURA E DEPURAZIONE DELLE ACQUE REFLUE)
Quota % di partecipazione detenuta dal soggetto privato	-
Svolgimento di attività analoghe a quelle svolte da altre società (art.20, c.2 lett.c)	no
Necessità di contenimento dei costi di funzionamento (art.20, c.2 lett.f)	no
Necessità di aggregazione di società (art.20, c.2 lett.g)	no
L'Amministrazione ha fissato, con proprio provvedimento, obiettivi specifici sui costi di funzionamento della partecipata? (art.19, c.5)	no
Esito della ricognizione	mantenimento senza interventi
Modalità (razionalizzazione)	-

NOME DEL CAMPO	INDICAZIONI PER LA COMPILAZIONE
Termine previsto per la razionalizzazione	-
Note	-
Note	

3

SOCIETA' IMPIANTI TURISTICI S.I.T S.P.A – C.F. 00277270179

*Scheda di dettaglio***DATI ANAGRAFICI DELLA PARTECIPATA**

NOME DEL CAMPO	
Codice Fiscale	00277270179
Denominazione	SOCIETA' IMPIANTI TURISTICI S.I.T S.P.A
Anno di costituzione della società	1949
Forma giuridica	Società per azioni
Tipo di fondazione	-
Altra forma giuridica	-
Stato della società	La società è attiva
Anno di inizio della procedura	-
Società con azioni quotate in mercati regolamentati	NO
Società che ha emesso strumenti finanziari quotati in mercati regolamentati (ex TUSP)	NO
La società è un GAL	NO

SEDE LEGALE DELLA PARTECIPATA

NOME DEL CAMPO	
Stato	Italia
Provincia	BRESCIA
Comune	PONTE DI LEGNO

NOME DEL CAMPO	
CAP	25056
Indirizzo	VIA F.LLI CALVI 56/I
Telefono	0364/91172
FAX	0364/91110
Email	segreteria@sitpontedilegno.it

SETTORE DI ATTIVITÀ DELLA PARTECIPATA

NOME DEL CAMPO	
Attività 1	43.39.01 - GESTIONI DI FUNICOLARI, SKI-LIFT E SEGGIOVIE SE NON FACENTI PARTE DEI SISTEMI DI TRANSITO URBANO O SUBURBANO
Attività 2	93.11 – GESTIONE IMPIANTI SPORTIVI
Attività 3	42.99.09 - ALTRE ATTIVITÀ DI COSTRUZIONE DI ALTRE OPERE DI INGEGNERIA CIVILE NCA
Attività 4	49.31 - TRASPORTO TERRESTRE DI PASSEGGERI IN AREE URBANE E SUBURBANE

ULTERIORI INFORMAZIONI SULLA PARTECIPATA

NOME DEL CAMPO	
Società in house	no
Previsione nello statuto di limiti sul fatturato	no
Deliberazione di quotazione di azioni in mercati regolamentati nei termini e con le modalità di cui all'art. 26, c. 4	no
Società contenuta nell'allegato A al D.Lgs. n. 175/2016	no
Società a partecipazione pubblica di diritto singolare (art.1, c. 4, lett. A)	no

NOME DEL CAMPO	
Riferimento normativo società di diritto singolare	-
La partecipata svolge attività economiche protette da diritti speciali o esclusivi insieme con altre attività svolte in regime di mercato	no
Riferimento normativo società con diritti speciali o esclusivi insieme con altre attività svolte in regime di mercato	-
Società esclusa dall'applicazione dell'art. 4 con DPCM (art. 4, c. 9)	no
Società esclusa dall'applicazione dell'art. 4 con provvedimento del Presidente della Regione o delle Prov. Autonome (art. 4, c. 9)	no
Riferimento normativo atto esclusione	-

DATI DI BILANCIO PER LA VERIFICA TUSP

NOME DEL CAMPO	Anno 2019
Tipologia di attività svolta	Attività produttive di beni e servizi
Numero medio di dipendenti	60,92
Numero dei componenti dell'organo di amministrazione	11
Compenso dei componenti dell'organo di amministrazione (*)	77.800,00
Numero dei componenti dell'organo di controllo	3 effettivi+2 supplenti
Compenso dei componenti dell'organo di controllo(*)	24.050,00

NOME DEL CAMPO	2019	2018	2017	2016	2015
Approvazione bilancio	sì	sì	sì	sì	sì

Risultato d'esercizio (*)	1.281.960	1.074.463	952.436	710.123	704.993
----------------------------------	-----------	-----------	---------	---------	---------

Attività produttive di beni e servizi o Distretti tecnologici

NOME DEL CAMPO	2019	2018	2017
A1) Ricavi delle vendite e delle prestazioni (*)	10.756.861	10.292.512	8.774.651
A5) Altri Ricavi e Proventi (*)	761.797	494.409	467.857
di cui Contributi in conto esercizio	0,00	0,00	0,00
TOTALE	11.518.678	10.786.921	9.242.508

(*) gli importi si riferiscono al bilancio separato approvato al 31/10/2018 così come previsto nelle linee guida predisposte dal Dipartimento del tesoro e Cortei dei Conti.

FATTURATO MEDIO DEL TRIENNIO: 10.516.035

QUOTA DI POSSESSO (quota diretta e/o indiretta)

NOME DEL CAMPO	INDICAZIONI PER LA COMPILAZIONE
Tipologia di Partecipazione	Partecipazione diretta
Quota diretta	0,17%
Codice Fiscale Tramite	-
Denominazione Tramite (organismo)	-
Quota detenuta dalla Tramite nella società	-

QUOTA DI POSSESSO – TIPO DI CONTROLLO

NOME DEL CAMPO	INDICAZIONI PER LA COMPILAZIONE
Tipo di controllo	nessuno

INFORMAZIONI ED ESITO PER LA RAZIONALIZZAZIONE

NOME DEL CAMPO	Indicazioni per la compilazione
Partecipazione ancora detenuta alla data di adozione del provvedimento	Sì
Società controllata da una quotata	No
CF della società quotata controllante ⁽⁸⁾	
Denominazione della società quotata controllante ⁽⁸⁾	

NOME DEL CAMPO	INDICAZIONI PER LA COMPILAZIONE
La partecipata svolge un'attività di produzione di beni e servizi a favore dell'Amministrazione?	No
Attività svolta dalla Partecipata	realizzazione e gestione di impianti di trasporto a fune per la mobilità turistico-sportiva esercitati in aree montane (Art. 4, c. 7)
Descrizione dell'attività	GESTIONE IMPIANTI SCIISTICI, SEGGIOVI, SCIOVIE, IMPIANTI SPORTIVI IN GENERE.
Quota % di partecipazione detenuta dal soggetto privato	-
Svolgimento di attività analoghe a quelle svolte da altre società (art.20, c.2 lett.c)	no
Necessità di contenimento dei costi di funzionamento (art.20, c.2 lett.f)	no
Necessità di aggregazione di società (art.20, c.2 lett.g)	no
L'Amministrazione ha fissato, con proprio provvedimento, obiettivi specifici sui costi di funzionamento della partecipata? (art.19, c.5)	no
Esito della ricognizione	mantenimento senza interventi
Modalità (razionalizzazione)	-
Termine previsto per la razionalizzazione	-
Note	SOCIETA' PER LA QUALE E' CONSENTITA LA PARTECIPAZIONE AI SENSI DELL'ART. 4, COMMA 7 DEL D.Lgs 175/2016.

*Scheda di dettaglio***DATI ANAGRAFICI DELLA PARTECIPATA**

NOME DEL CAMPO	
Codice Fiscale	03737190987
Denominazione	BLU RETI GAS S.R.L.
Anno di costituzione della società	2015
Forma giuridica	Società a responsabilità limitata
Tipo di fondazione	-
Altra forma giuridica	-
Stato della società	La società è attiva
Anno di inizio della procedura	-
Società con azioni quotate in mercati regolamentati	NO
Società che ha emesso strumenti finanziari quotati in mercati regolamentati (ex TUSP)	NO
La società è un GAL	NO

SEDE LEGALE DELLA PARTECIPATA

NOME DEL CAMPO	
Stato	Italia
Provincia	BRESCIA
Comune	DARFO BOARIO TERME
CAP	25047
Indirizzo	VIA MARIO RIGAMONTI 65
Telefono	0364/542111
FAX	0364/535230
Email	info@blureti.it

SETTORE DI ATTIVITÀ DELLA PARTECIPATA

NOME DEL CAMPO	
Attività 1	35.22 DISTRIBUZIONE COMBUSTIBILI GASSOSI MEDIANTE CONDOTTE
Peso indicativo dell'attività %	99,34%
Attività 2	35.23 COMMERCIO DI GAS DISTRIBUITO MEDIANTE CONDOTTE
Peso indicativo dell'attività %	0,66%

ULTERIORI INFORMAZIONI SULLA PARTECIPATA

NOME DEL CAMPO	
Società in house	no
Previsione nello statuto di limiti sul fatturato ⁽³⁾	no
Deliberazione di quotazione di azioni in mercati regolamentati nei termini e con le modalità di cui all'art. 26, c. 4	no
Società contenuta nell'allegato A al D.Lgs. n. 175/2016	no
Società a partecipazione pubblica di diritto singolare (art.1, c. 4, lett. A)	no
Riferimento normativo società di diritto singolare	-
La partecipata svolge attività economiche protette da diritti speciali o esclusivi insieme con altre attività svolte in regime di mercato	no
Riferimento normativo società con diritti speciali o esclusivi insieme con altre attività svolte in regime di mercato ⁽³⁾	-
Società esclusa dall'applicazione dell'art. 4 con DPCM (art. 4, c. 9)	no

NOME DEL CAMPO	
Società esclusa dall'applicazione dell'art. 4 con provvedimento del Presidente della Regione o delle Prov. Autonome (art. 4, c. 9)	no
Riferimento normativo atto esclusione	-

DATI DI BILANCIO PER LA VERIFICA TUSP

NOME DEL CAMPO	Anno 2019
Tipologia di attività svolta	Attività produttive di beni e servizi
Numero medio di dipendenti	22
Numero dei componenti dell'organo di amministrazione	1
Compenso dei componenti dell'organo di amministrazione	26.795 (compresi gli oneri a carico ditta e i rimborsi analitici a pie di lista e km)
Numero dei componenti dell'organo di controllo	1
Compenso dei componenti dell'organo di controllo	9.791 (compresi gli oneri a carico ditta e i rimborsi analitici a pie di lista e km)

NOME DEL CAMPO	2019	2018	2017	2016	2015
Approvazione bilancio	sì	sì	sì	sì	no
Risultato d'esercizio	1.338.455	1.346.235	1.371.965	1.294.243	1.499.637

Attività produttive di beni e servizi o Distretti tecnologici

NOME DEL CAMPO	2019	2018	2017
A1) Ricavi delle vendite e delle prestazioni	6.113.315	6.222.429	6.217.879
A5) Altri Ricavi e Proventi	334.768	207.401	248.041
di cui Contributi in conto esercizio	0	0	0
TOTALE	6.658.259	6.591.596	6.608.653

FATTURATO MEDIO DEL TRIENNIO: 6.619.502

QUOTA DI POSSESSO (quota diretta e/o indiretta)

NOME DEL CAMPO	INDICAZIONI PER LA COMPILAZIONE
Tipologia di Partecipazione	Partecipazione indiretta
Quota diretta	-
Codice Fiscale Tramite	02245000985
Denominazione Tramite (organismo)	VALLE CAMONICA SERVIZI S.R.L.
Quota detenuta dalla Tramite nella società	100%

QUOTA DI POSSESSO – TIPO DI CONTROLLO

NOME DEL CAMPO	INDICAZIONI PER LA COMPILAZIONE
Tipo di controllo	Controllo analogo congiunto

INFORMAZIONI ED ESITO PER LA RAZIONALIZZAZIONE

NOME DEL CAMPO	Indicazioni per la compilazione
Partecipazione ancora detenuta alla data di adozione del provvedimento	Sì
Società controllata da una quotata	No
CF della società quotata controllante ⁽⁸⁾	
Denominazione della società quotata controllante ⁽⁸⁾	
La partecipata svolge un'attività di produzione di beni e servizi a favore dell'Amministrazione?	No
Attività svolta dalla Partecipata	produzione di un servizio di interesse generale (Art. 4, c. 2, lett. a)
Descrizione dell'attività	DISTRIBUZIONE GAS NATURALE
Quota % di partecipazione detenuta dal soggetto privato	-
Svolgimento di attività analoghe a quelle svolte da altre società (art.20, c.2 lett.c)	no
Necessità di contenimento dei costi di funzionamento (art.20, c.2 lett.f)	no

NOME DEL CAMPO	Indicazioni per la compilazione
Necessità di aggregazione di società (art.20, c.2 lett.g)	no
L'Amministrazione ha fissato, con proprio provvedimento, obiettivi specifici sui costi di funzionamento della partecipata? (art.19, c.5)	no
Esito della ricognizione	mantenimento senza interventi
Modalità (razionalizzazione)	-
Termine previsto per la razionalizzazione	-
Note	

5

VALLE CAMONICA SERVIZI VENDITE S.P.A – C.F. 02349450980

*Scheda di dettaglio***DATI ANAGRAFICI DELLA PARTECIPATA**

NOME DEL CAMPO	
Codice Fiscale	02349420980
Denominazione	VALLE CAMONICA SERVIZI VENDITE S.P.A
Anno di costituzione della società	2002
Forma giuridica	Società per azioni
Tipo di fondazione	-
Altra forma giuridica	-
Stato della società	La società è attiva
Anno di inizio della procedura	-
Società con azioni quotate in mercati regolamentati	NO
Società che ha emesso strumenti finanziari quotati in mercati regolamentati (ex TUSP)	NO
La società è un GAL	NO

SEDE LEGALE DELLA PARTECIPATA

NOME DEL CAMPO	
Stato	Italia
Provincia	BRESCIA
Comune	DARFO BOARIO TERME
CAP	25047
Indirizzo	VIA MARIO RIGAMONTI 65
Telefono *	-
FAX *	-
Email *	info@vcsvendite.it

SETTORE DI ATTIVITÀ DELLA PARTECIPATA

NOME DEL CAMPO	
Attività 1	35.23.00 COMMERCIO DI GAS DISTRIBUITO MEDIANTE CONDOTTE
Peso indicativo dell'attività %	50,88%
Attività 2	35.14.00 COMMERCIO DI ENERGIA ELETTRICA
Peso indicativo dell'attività %	42,29%
Attività 3	35.30.00 FORNITURA DI VAPORE E ARIA CONDIZIONATA (TELERISCALDAMENTO)
Peso indicativo dell'attività % *	5,27%
Attività 4	47.30.00 COMMERCIO AL DETTAGLIO DI CARBURANTE PER AUTOTRAZIONE
Peso indicativo dell'attività %	0,77%
Attività 5	35.11.00 PRODUZIONE DI ENERGIA ELETTRICA (COGENERAZIONE)
Peso indicativo dell'attività %	0,79%

ULTERIORI INFORMAZIONI SULLA PARTECIPATA

NOME DEL CAMPO	
Società in house	no
Previsione nello statuto di limiti sul fatturato ⁽³⁾	no
Deliberazione di quotazione di azioni in mercati regolamentati nei termini e con le modalità di cui all'art. 26, c. 4	no
Società contenuta nell'allegato A al D.Lgs. n. 175/2016	no
Società a partecipazione pubblica di diritto singolare (art.1, c. 4, lett. A)	no
Riferimento normativo società di diritto singolare	-
La partecipata svolge attività economiche protette da diritti speciali o esclusivi insieme con altre attività svolte in regime di mercato	no
Riferimento normativo società con diritti speciali o esclusivi insieme con altre attività svolte in regime di mercato	-
Società esclusa dall'applicazione dell'art. 4 con DPCM (art. 4, c. 9)	no
Società esclusa dall'applicazione dell'art. 4 con provvedimento del Presidente della Regione o delle Prov. Autonome (art. 4, c. 9)	no
Riferimento normativo atto esclusione	-

DATI DI BILANCIO PER LA VERIFICA TUSP

NOME DEL CAMPO	Anno 2019
Tipologia di attività svolta	Attività produttive di beni e servizi

NOME DEL CAMPO	Anno 2019
Numero medio di dipendenti	31
Numero dei componenti dell'organo di amministrazione	3
Compenso dei componenti dell'organo di amministrazione	29.668 (compresi i rimborsi analitici a pie di lista e km)
Numero dei componenti dell'organo di controllo	3 effettivi+2 supplenti
Compenso dei componenti dell'organo di controllo	19.320 (compresi contributi a carico della ditta)

NOME DEL CAMPO	2019	2018	2017	2016	2015
Approvazione bilancio	sì	sì	sì	sì	sì
Risultato d'esercizio	2.228.968	1.511.314	1.728.756	1.673.908	1.477.648

Attività produttive di beni e servizi o Distretti tecnologici

NOME DEL CAMPO	2019	2018	2017
A1) Ricavi delle vendite e delle prestazioni	44.355.305	43.407.754	43.472.736
A5) Altri Ricavi e Proventi	1.435.642	1.051.353	1.004.092
di cui Contributi in conto esercizio	0	0	46.987
TOTALE	45.801.341	44.525.230	44.469.135

FATTURATI MEDIO TRIENNALE: 44.931.902

QUOTA DI POSSESSO – TIPO DI CONTROLLO

NOME DEL CAMPO	INDICAZIONI PER LA COMPILAZIONE
Tipologia di Partecipazione	Partecipazione indiretta
Quota diretta	-
Codice Fiscale Tramite	02245000985

NOME DEL CAMPO	INDICAZIONI PER LA COMPILAZIONE
Denominazione Tramite (organismo)	VALLE CAMONICA SERVIZI S.R.L.
Quota detenuta dalla Tramite nella società	100%

QUOTA DI POSSESSO – TIPO DI CONTROLLO

NOME DEL CAMPO	INDICAZIONI PER LA COMPILAZIONE
Tipo di controllo	Controllo analogo congiunto

INFORMAZIONI ED ESITO PER LA RAZIONALIZZAZIONE

NOME DEL CAMPO	Indicazioni per la compilazione
Partecipazione ancora detenuta alla data di adozione del provvedimento	Si
Società controllata da una quotata	No
CF della società quotata controllante ⁽⁸⁾	
Denominazione della società quotata controllante ⁽⁸⁾	

NOME DEL CAMPO	INDICAZIONI PER LA COMPILAZIONE
La partecipata svolge un'attività di produzione di beni e servizi a favore dell'Amministrazione?	Si
Attività svolta dalla Partecipata	produzione di un servizio di interesse generale (Art. 4, c. 2, lett. a)
Descrizione dell'attività	ACQUISTO E VENDITA ENERGIA ELETTRICA; ACQUISTO E VENDITA GAS METANO.
Quota % di partecipazione detenuta dal soggetto privato	-
Svolgimento di attività analoghe a quelle svolte da altre società (art.20, c.2 lett.c)	no
Necessità di contenimento dei costi di funzionamento (art.20, c.2 lett.f)	no
Necessità di aggregazione di società (art.20, c.2 lett.g)	no

NOME DEL CAMPO	INDICAZIONI PER LA COMPILAZIONE
L'Amministrazione ha fissato, con proprio provvedimento, obiettivi specifici sui costi di funzionamento della partecipata? (art.19, c.5)	no
Esito della ricognizione	mantenimento senza interventi
Modalità (razionalizzazione)	-
Termine previsto per la razionalizzazione	-
Note	-



Spett.le

Comune di Savio dell'Adamello

Ufficio servizi finanziari - Segreteria

Verbale del 22/12/2020

Oggetto: RICOGNIZIONE PERIODICA DELLE PARTECIPAZIONI PUBBLICHE EX ART. 20 D.LGS. 19.08.2016 N. 175, COME MODIFICATO DAL D.LGS. 16.06.2017 N. 100.

Il sottoscritto Revisore Unico dei Conti del comune di Savio dell'Adamello, dott.ssa Veronica Cadei:

-Vista la proposta di deliberazione al Consiglio Comunale in oggetto, completa dei suoi allegati e pareri;

-Rilevato che per effetto dell'art. 24 T.U.S.P., entro il 30 settembre 2017 il Comune doveva provvedere ad effettuare una ricognizione straordinaria di tutte le partecipazioni dallo stesso possedute alla data del 23 settembre 2016, individuando quelle che dovevano essere alienate;

-Rilevato che con propria deliberazione di Consiglio Comunale n. 29 del 06.10.2017, il Comune ha deliberato in merito e provveduto alle comunicazioni di legge;

-Considerato che l'art. 20 comma 1 del T.U.S.P. prevede che, fatta salva la revisione straordinaria, le amministrazioni pubbliche effettuano annualmente, con proprio provvedimento un'analisi dell'assetto complessivo delle società in cui detengono partecipazioni, dirette o indirette, predisponendo, ove ricorrano i presupposti di cui al comma 2, un piano di riassetto per la loro razionalizzazione, fusione soppressione, anche mediante messa in liquidazione o cessione;

Tenuto conto che

L'obiettivo della nuova normativa è la riduzione delle partecipazioni societarie, tenendo conto dei seguenti criteri:

- eliminazione delle società e delle partecipazioni societarie non indispensabili al perseguimento delle proprie finalità istituzionali, anche mediante messa in liquidazione o cessione;
- Soppressione delle società che risultino composte da soli amministratori o da un numero di amministratori superiore a quello dei dipendenti;
- Eliminazione delle partecipazioni detenute in società che svolgono attività analoghe o simili a quelle svolte da altre società partecipate o da enti pubblici strumentali, anche mediante operazioni di fusione o internalizzazione delle funzioni;
- Aggregazione di società di servizi pubblici locali di rilevanza economica;



- Contenzione dei costi di funzionamento, anche mediante riorganizzazione degli organi amministrativi e di controllo e delle strutture aziendali, nonché attraverso la riduzione delle relative remunerazioni;

Considerato che

A seguito della ricognizione effettuata come risulta nell'allegato A alla proposta di deliberazione di Consiglio in questione, dettagliata per ciascuna partecipazione societaria detenuta, l'Ente si esprime nel senso che allo stato attuale non sussistono motivazioni per l'alienazione delle partecipazioni societarie detenute;

Visti

I pareri favorevoli di regolarità tecnica e di regolarità contabile attestante la regolarità e la correttezza dell'azione amministrativa espresso dai rispettivi Responsabili in data 22.12.2020;

Esprime

parere favorevole all'approvazione della proposta di deliberazione in oggetto relativa alla ricognizione periodica delle partecipazioni societarie possedute dal Comune di Savio dell'Adamello alla data del 31.12.2019.

Il Revisore invita a

- monitorare attentamente e costantemente l'andamento dei costi dei servizi forniti dalle società partecipate, al fine di assicurare l'ottimale contenimento delle spese connesse;
- verificare periodicamente i bilanci delle società partecipate;
- vigilare con la massima attenzione l'incidenza delle spese sul bilancio complessivo comunale per le forniture ricevute, attuando le opportune scelte qualora emergesse un disavanzo in sede di controllo delle gestioni;
- inviare alla Sezione Regionale di Controllo della Corte dei Conti e a tutte le società partecipate copia della deliberazione di Consiglio Comunale in questione.

IL REVISORE
Cadei Dott.ssa Antonia

