

comune di marone

provincia di brescia

Piano di Governo del Territorio

piano dei servizi
Elementi di RER e di REP

ps 5

Modifiche in accoglimento pareri II VAS

variante n.4 / 2020 art.13 comma 13 L.R. 122005 e s.m.l.

adottata dal Consiglio Comunale con Delibera n° 33 del 21 ottobre 2021
approvata dal Consiglio Comunale con Delibera n° 19 del 30 giugno 2022

planificazione e coordinamento

arch. claudio nodari
arch. ariela rivetta
arch. carlo fasser

esine - bs
breno - bs
brescia

il responsabile del procedimento
dott. giovanni stanzione

rapporto ambientale

ing. marcella salvetti

cevo - bs

il sindaco
alessio rinaldi

claudio nodari architetto

studio di architettura e urbanistica
ordine degli architetti, pianificatori, paesaggisti e conservatori della provincia di brescia n. 544

collaborazione
ing. roberto comensoli
arch. mauro belloni

protocollo

settembre 2021

scala 1:10.000/50.000

aggiornamenti

il responsabile del procedimento
dott. giovanni stanzione

il sindaco
alessio rinaldi

collaborazione
ing. roberto comensoli
arch. mauro belloni

LEGENDA RETE ECOLOGICA E RETE VERDE ELEMENTI DI SENSIBILITA' AMBIENTALE PROVINCIALE (PTCP2014)

- confini comunali
- REP
 - corridoio locale REP
 - confine con Sale Marasino
 - varchi REP - delimitazione varchi n. 90 e n. 91
 - varchi REP - delimitazione varchi n. 90 e n. 91 direttrice di permeabilità del varco
 - Principali Ecosistemi Lacustri Lago d'Isèo
 - Aree ad elevato valore naturalistico
 - Aree naturali di completamento
 - Ambiti urbani e periurbani preferenziali per la ricostruzione ecologica diffusa
 - Reticolo idrico principale
 - Viabilità principale
 - viabilità secondaria
 - principale barriere infrastrutturali - rete ferroviaria brescia-iseo-edoia
- RETE VERDE PAESAGGISTICA
 - Nuclii di Antica Formazione
 - Nodi dell'intermodalità dolce
 - Percorsi ciclabili
 - Sentieri
 - Elementi di rilevanza dei paesaggi culturali

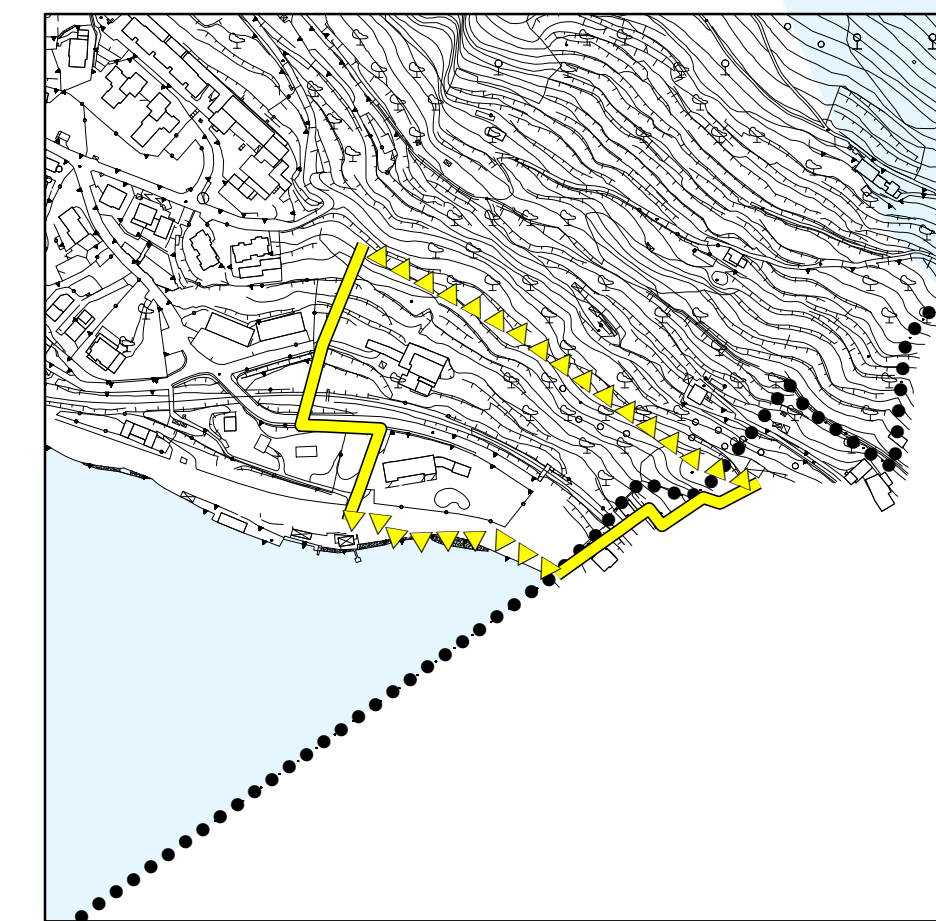

VARCO N.91

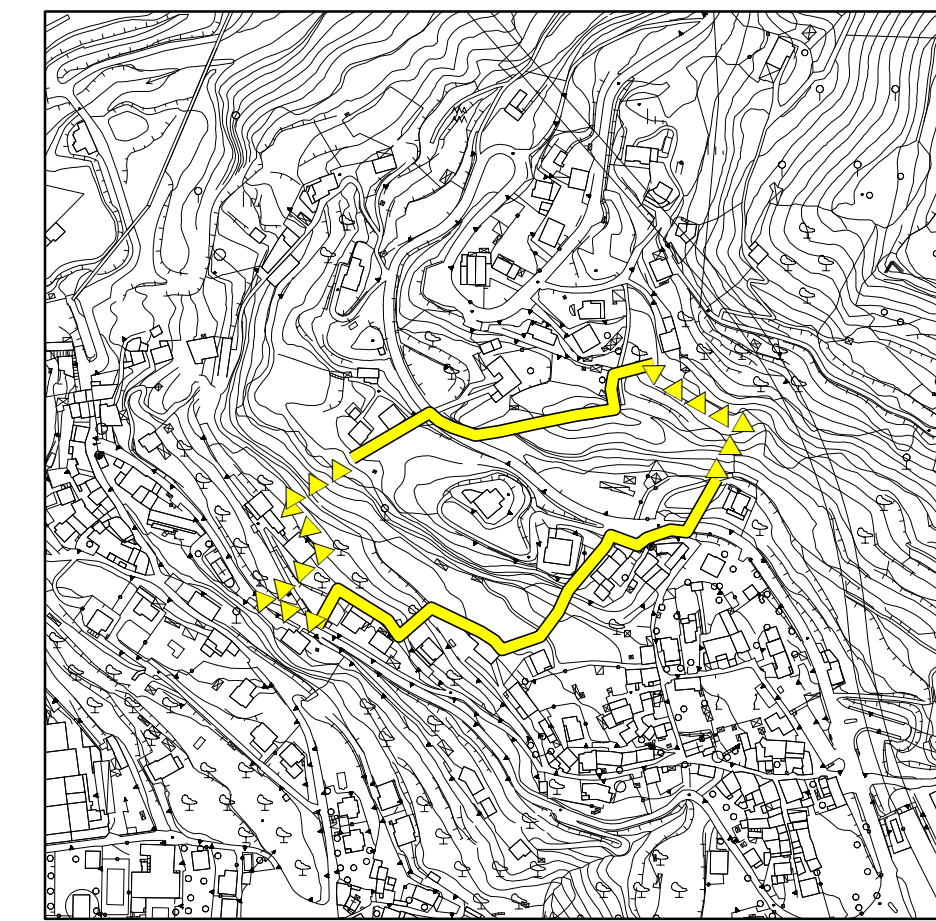

VARCO N.90



RETE ECOLOGICA REGIONALE scala 1 : 50.000

Settore 130 - MONTE GUGLIELMO E LAGO D'ISEO (Bs - Bg)

D.G.R. 30 dicembre 2009 n.8/10962

"Rete Ecologica Regionale: approvazione degli elaborati finali comprensivi del Settore Alpi e Prealpi"

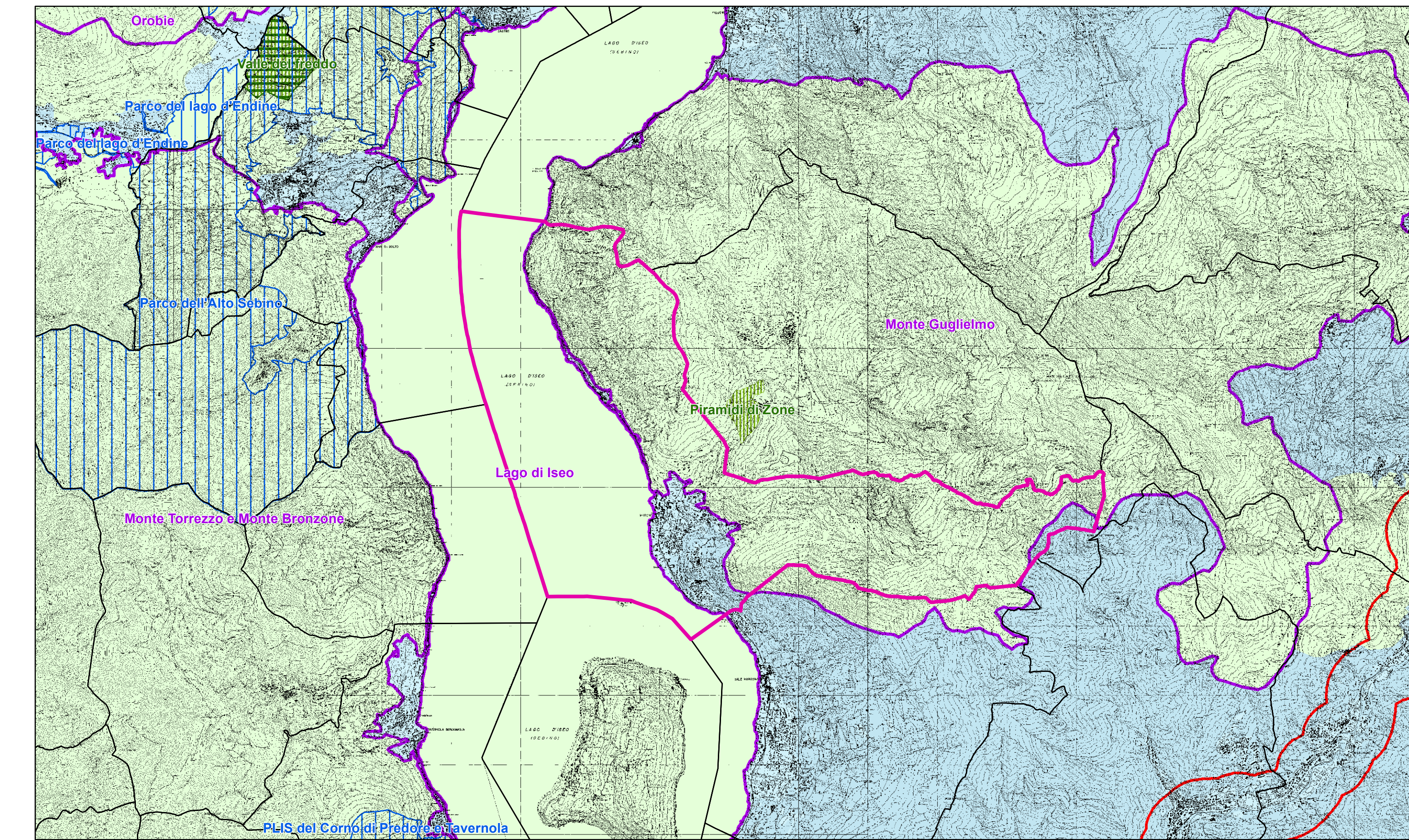

LEGENDA RETE ECOLOGICA REGIONALE

ELEMENTI della RER interessanti il comune di Marone

- ELEMENTI DI PRIMO LIVELLO
 - Aree prioritarie per la biodiversità
 - Lago d'iseo (72)
 - Monte Guglielmo (53)
- ELEMENTI DI SECONDO LIVELLO
 - Aree importanti per la biodiversità esterne alle Aree prioritarie IN89 Sebino Bresciano