protocollo

comune di marone

provincia di brescia

Piano di Governo del Territorio

documento di piano

Carta condivisa del paesaggio:
capacità d'uso del suolo

dp 3d

Modifiche in accoglimento osservazioni, pareri PTCP e PTR

variante n. 4 / 2020 art 13 (commi 13 L.R. 12/2005 e s.m.i.)

adottata dal Consiglio Comunale con Delibera n° 33 del 21 ottobre 2021
approvata dal Consiglio Comunale con Delibera n° 19 del 30 giugno 2022

aprile 2021
scala 1:5.000
aggiornamenti
giugno 2022

pianificazione e coordinamento
arch. claudio nodari — marone - bs
arch. ariela rietta — brescia - bs
arch. carlo fasser — brescia - bs

rapporto ambientale
ing. marcella salvetti — salò - bs

il responsabile del procedimento
dott. giovanni stanzione

il sindaco
alessio mattiti

claudio nodari architetto
studio di architettura e urbanistica
ordine degli architetti, pianificatori, paesaggisti e conservatori della provincia di brescia n. 544

collaborazione
ing. roberto comensoli
arch. maura bellotto
dott. for. marco sangalli

LEGENDA

CAPACITA' D'USO DEL SUOLO

CLASSI

- I — suoli con pochissimi fattori limitanti e quindi utilizzabili per tutte le colture
- II — suoli con moderate limitazioni che riducono la scelta delle colture e/o richiedono pratiche per la conservazione del suolo
- III — suoli con intense limitazioni che riducono la scelta delle colture e/o richiedono speciali pratiche conservative
- IV — suoli con limitazioni molto forti che restringono drasticamente la scelta colturale e/o richiedono pratiche di gestione accurata
- V — suoli privi di rischi erosivi ma con limitazioni ineliminabili tali da restringere l'uso alle attività silvo-pastorali
- VI — suoli con severe limitazioni che li rendono inadatti alle coltivazioni e limitano il loro uso al pascolo, alla forestazione e al mantenimento dell'ambiente naturale
- VII — suoli con limitazioni molto severe, inadatti alle coltivazioni tali da rendere difficile anche l'attività silvo-pastorale
- VIII — suoli con limitazioni che precludono il loro uso per fini agro-silvo-pastorali e restringono lo stesso a fini ricreativi, estetici e al mantenimento dell'ambiente naturale

SOTTOCLASSI

- e — limitazioni legate al rischio di erosione
- w — limitazioni legate a drenaggio sfavorevole o a rischio inondazione
- s — limitazioni legate a caratteristiche sfavorevoli del suolo (spessore, pietrosità ...)
- c — limitazioni legate a sfavorevoli limitazioni climatiche

confine comunale
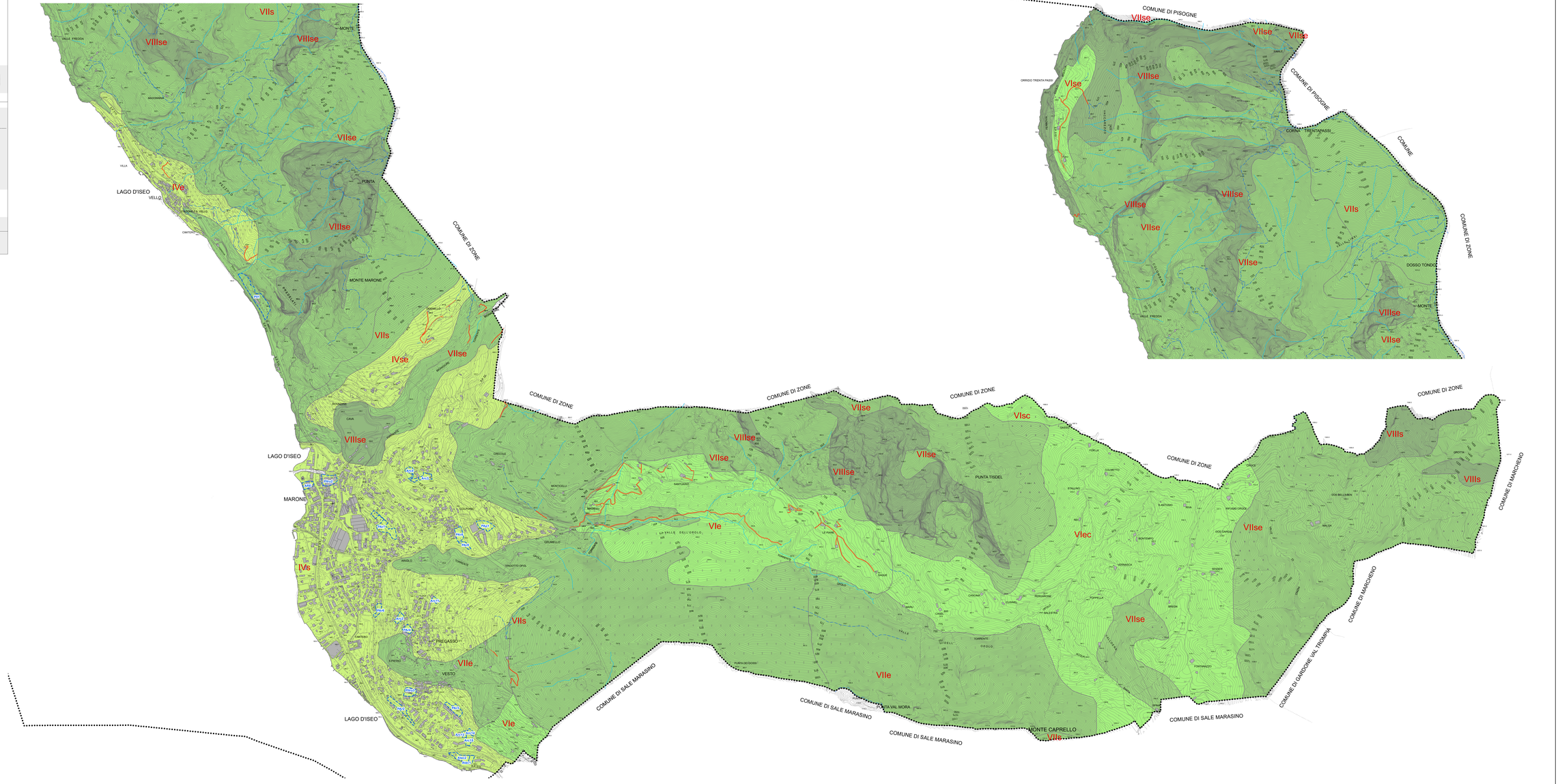
ambiti di trasformazione