

comune di marone

provincia di brescia

protocollo

Piano di Governo del Territorio

piano delle regole

progetto di rete ecologica comunale

Modifiche in accoglimento osservazioni,
pareri PTCP e PTR

Modifiche in accoglimento pareri II VAS

pr 5

settembre 2021
scala 1:5.000

variante n. 1 / 2013 art. 13 comma 13 L.R. 12/2005 e s.m.

adottata dal Consiglio Comunale con Delibera n° 33 del 21 ottobre 2021
approvata dal Consiglio Comunale con Delibera n° 19 del 30 giugno 2022

planificazione e coordinamento

arch. claudio nodari
arch. ariela rivetta
arch. carlo fasser

esine - bs
breno - bs
brescia

il responsabile del procedimento

dott. giovanni stanzone

rapporto ambientale

ing. marcella salvetti

cevo - bs

il sindaco

alessio rinaldi

claudio nodari architetto

studio di architettura e urbanistica
ordine degli architetti, pianificatori, paesaggisti e conservatori
della provincia di brescia n. 544

collaborazione

ing. roberto comensoli
arch. maura bellicini

LEGENDA (riferimento art. 3bis NTA PdR)

- confini comunale
- principali barriere insediative - tessuto urbano consolidato
- principali barriere insediative - ambiti di trasformazione
- principali barriere insediative - nuclei di antica formazione

UNITA' AMBIENTALI RILEVANTI

unità ambientali acquatiche (par. 0.2)

- laghi (Lago d'Isèo)
- flussi e canali rilevanti
Torrente Sagnone e di Zone in Val Mazza - Rio Anio in Val Oppol
- corsi d'acqua minori (R.I.M. 2009)
- sorgenti e relative fasce di rispetto

unità ambientali terrestri (par. 0.3)

- territori coperti da boschi - bosco ceduo (art.142 lettera g) D.Lgs.22/01/2004 n.42)
- territori coperti da boschi - bosco all'ovino (art.142 lettera g) D.Lgs.22/01/2004 n.42)
- verde urbano

AREE DI SUPPORTO (par. 0.4)

- aree destinate a verde dagli strumenti urbanistici locali - P.G.T.
- aree agricole (E)
- rispetto dell'abitato e verde di connessione tra territorio agricolo ed edificato
- aree di rispetto cimiteriale
- progetto locale di rinaturalizzazione piano esecutivo ambientale (PEA)

ELEMENTI DI RETE ECOLOGICA SOVRALocale (par. 0.1)

- Ambiti Elevata Naturalità
Al di sopra della linea di quota dei 800 m sm. PTR
- varchi REP - delimitazione varchi n. 90 e n. 91
- varchi REP - delimitazione varchi n. 90 e n. 91 direttrice di permeabilità del varco
- fasce di ambientazione delle infrastrutture

CORRIDOI E CONNESSIONI ECOLOGICHE (par. 0.5)

- Percorsi ciclabili
- Sentieri
- connessioni ecologiche su unità ambientali acquatiche
- connettività trasversale della rete idrica minore
- connessioni ecologiche terrestri:
1_ di versante
2_ PLUS del Castelliere del dosso della Regina (Pisogne)
- interventi di ricongiunzione

UNITA' TAMPONE (par. 0.6)

- interventi di mitigazione verso ambiti agricoli
- Fasce tampone a margine di barriere infrastrutturali
- mitigazione elettrodotti

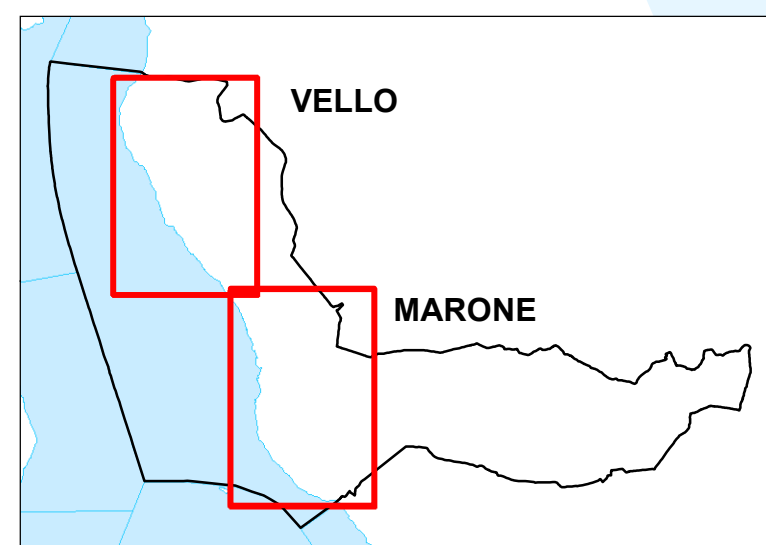

VELLO scala 1:5.000

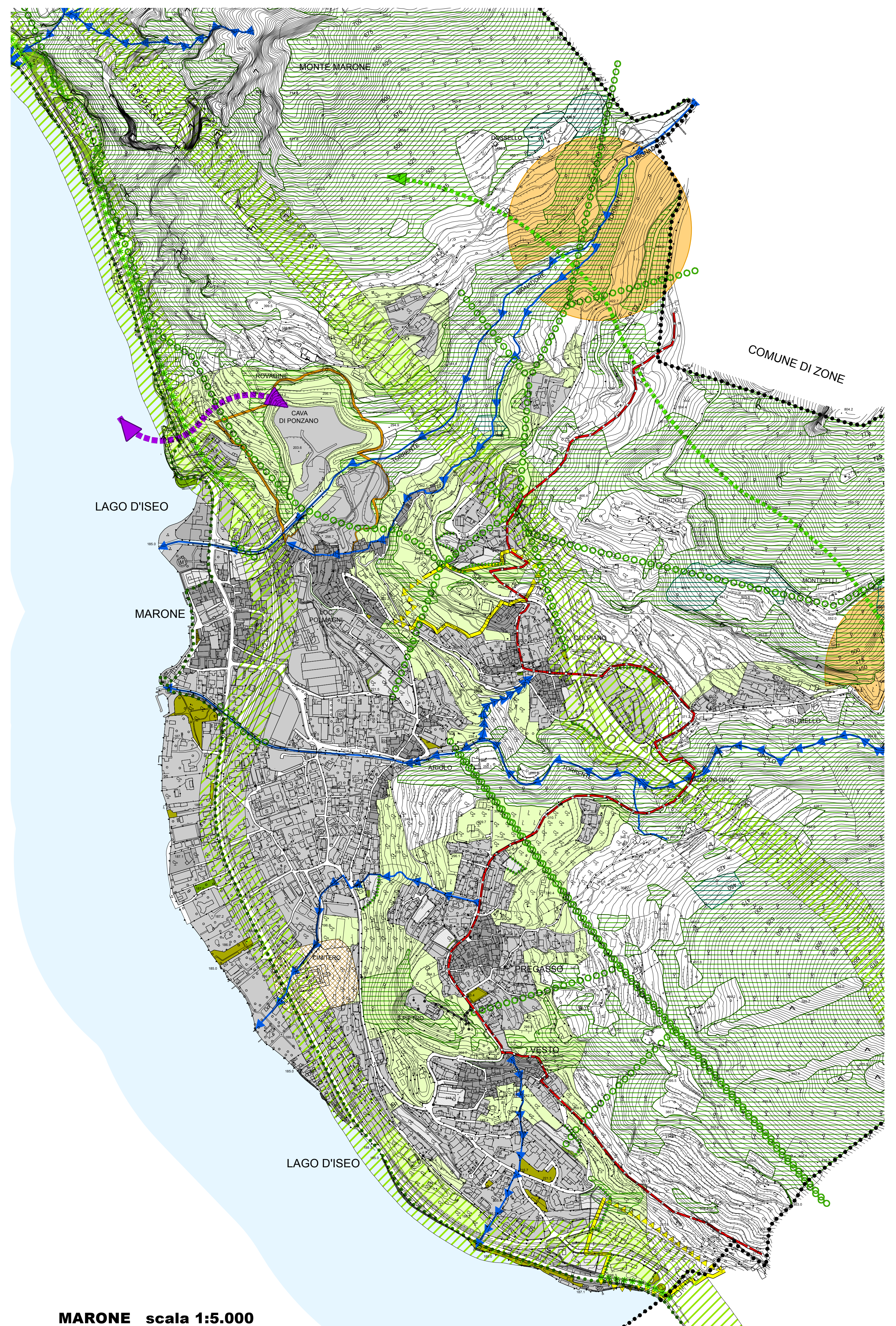
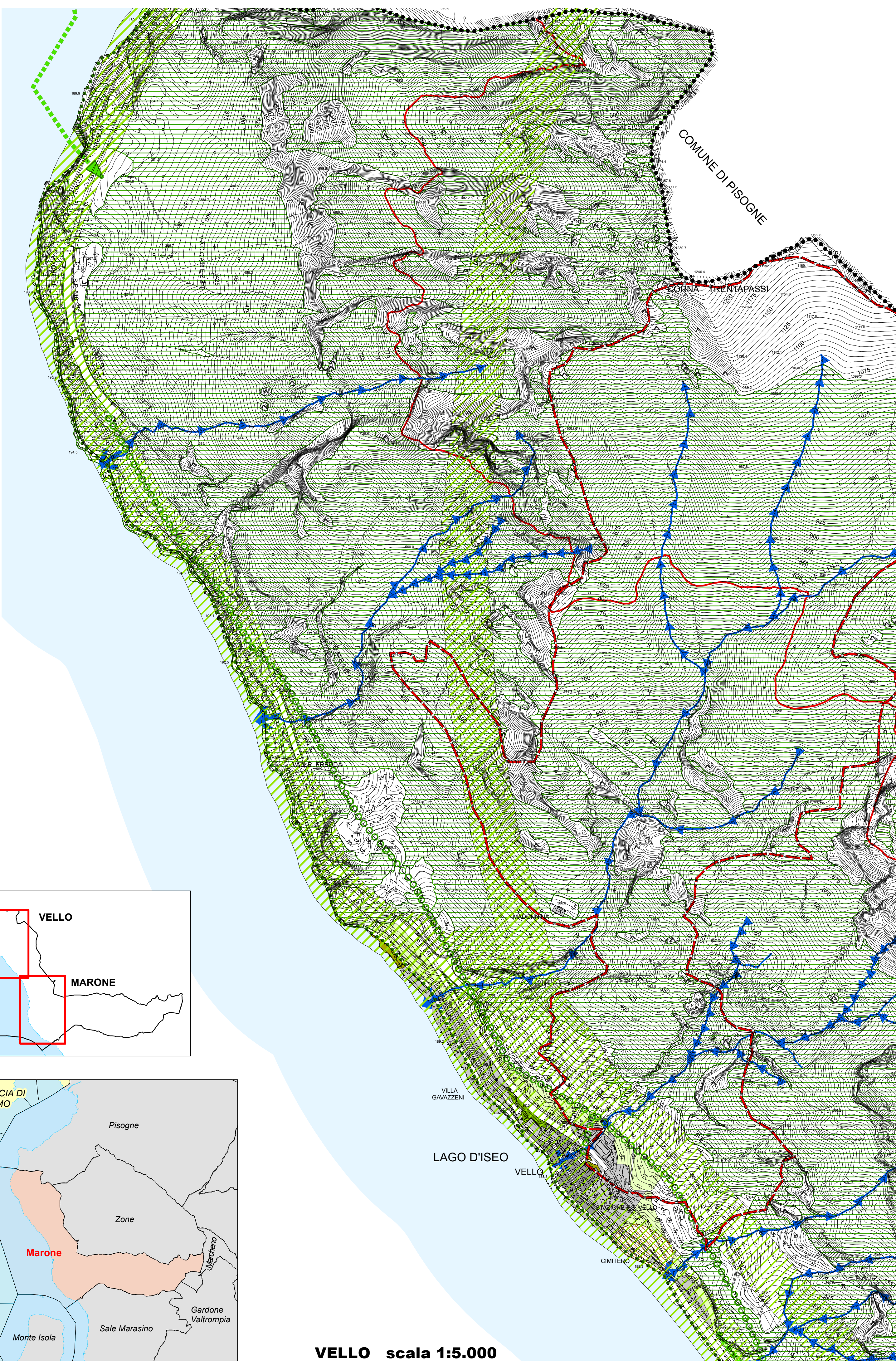

MARONE scala 1:5.000