

COMUNE DI ZONE

PIANO DI GOVERNO DEL TERRITORIO

COMITENTE	COMUNE DI ZONE Via M. Guglielmo 42 tel. 030 607000 fax. 030 6600167 C.F. 03667790173 P.I. 03667790173 e-mail: info@comune.zone.bs.it
-----------	--

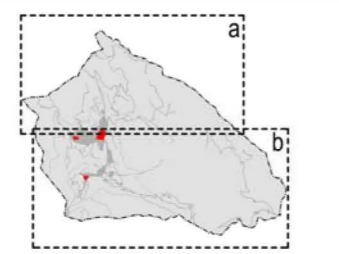

POT VIGENTE n. 11 del territorio Pianovalle (P.V. n. 2 del territorio)	PRIMA VARIANTE POT n. 11 del territorio
PROGETTISTI Arch. Buzzi Stefano di SILVANO BUZZI & ASSOCIATI SRL 25077 Ron Visònno (BS) - via Belli, 9 Tel. 030 66661 fax 030 66660 e-mail: info@buzziassociati.it C.F. 03112110309 - Imp. Inscritta al Registro 030/080079 Capitale sociale versato € 100.000,00	PROGETTISTI Ing. Bartolotti Cesare PIANOZERO P R O G R A M M A 20081 Badolza (BS) - via Palazzo, 6 e-mail: info@pianozero.it
RESP. DI COMMESSA REFERENTE COLLABORATORE	RESP. DI COMMESSA REFERENTE COLLABORATORE

DOCUMENTO	DOCUMENTO DI PIANO	
T 05h04p var1	SISTEMA DELLA MOBILITA'	
COMMESSA	DATA	FASE
	Settembre 2018	Adozione
1:5000		

LEGENDA

- Confine amministrativo comunale
- Nuclei di antica formazione
- Centro abitato vigente (art.4, D.Lgs. 30 aprile 1992, n.285)
- Faccia di rispetto stradale (art. 16, 17, 18 D. Lgs. 30 aprile 1992, n. 285)

RETE LOCALE EXTRAURBANA

- Strada di tipo "P" - infrastruttura locale esistente
- Strada di tipo "P" - vicinali esistenti

RETE LOCALE URBANA

- Strada di tipo "U" - urbane intercomunali esistenti
- Strada di tipo "U" - urbane di quartiere esistenti
- Strada di tipo "U" - urbane locali esistenti

AMBITI DI TRASFORMAZIONE

- Ambiti di trasformazione
- Destinazione prevalente: residenziale
- Destinazione prevalente: attrezzature sportive, attrezzature campeggio

