

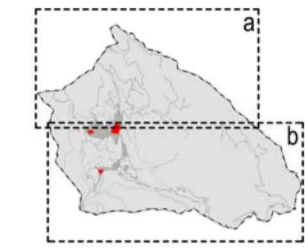

COMUNE DI ZONE

PIANO DI GOVERNO DEL TERRITORIO

COMMITTENTE
 COMUNE DI ZONE
 Via M. Guglielmo 42
 tel. 030.4870003 fax. 030.4880167
 C.F. 00841900173 - P.I. 00841900173
 email: info@comune.zone.bs.it









POT VIGENTE Approvato con D.C.C. n. 11 del 16/03/2012 (PUBBLICAZIONE BURL n. 3 del 16/03/2012)	PRIMA VARIANTE POT Atto deliberativo con D.C.C. n. 29 del 16/03/2017
PROGETTISTI  Arch. Buzzi Silvano di: SILVANO BUZZI & ASSOCIATI SRL 25077 Roa Volciano (BS) - via Belfini, 9 Tel. 030.959191 fax 030.569600 e-mail: info@buzziassociati.it C.F. - P.I. Reg. Imprese di Brescia 0353380179 Capitale sociale versato: € 100.000,00	PROGETTISTI Ing. Bertocchi Cesare PIANOzero p r o g e r t i 25081 Bedizzole (BS) - via Palazzo, 5 e-mail: info@pianozeroing.it
RESP. di COMMESSA REFERENTE / COLLABORATORI Ing. Cesare Bertocchi Pian. Francesca Marano	RESP. di COMMESSA REFERENTE / COLLABORATORI Dott. Pian. Alessio Rossi Dott. Andrea Pastri

DOCUMENTO	DOCUMENTO DI PIANO	
T 04b DdP var1	CONSUMO DI SUOLO PER FABBISOGNO ENDOGENO ED ESOGENO	
	1:5000	
COMMESSA	DATA	FASE
	Settembre 2018	Adozione

IL CONSUMO DI SUOLO È UN DIRITTO DI NOSTRO BENE E IL SUO USO DEVE ESSERE CONFINATO AI LIMITI PERMANENTI DELLE ATTIVITÀ E DELLE AUTORIZZAZIONI DEI PROFESSIONISTI

LEGENDA

-  Confine amministrativo comunale
-  nuclei di Antica Formazione
-  Tessuto Urbano Consolidato
-  Suolo urbanizzato (SU): 610.060 mq
-  Suolo urbanizzabile già previsto dal PGT vigente (SUP): 52.563 mq
-  Suolo urbanizzabile di nuova previsione (SUN): 5.142 mq

