

COMUNE DI ZONE

PIANO DI GOVERNO DEL TERRITORIO

COMITENTE	COMUNE DI ZONE Via M. Cagliostro 42 37030 37030 ZONE (BS) C.F. 03667790372 P.I. 03667790372 e-mail: info@comune.zone.bs.it
-----------	--

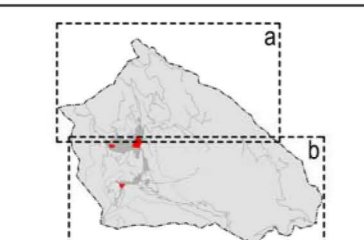

POT VIGENTE P.T. n° 11 del territorio Pianificazione BURLA n° 2 del territorio	PRIMA VARIANTE POT P.T. n° 11 del territorio
PROGETTISTI Arch. Buzzi Stefano di SILVANO BUZZI & ASSOCIATI SRL 25077 Ron Visònno (BS) - via Bellini, 9 Tel. 0306 39665 fax 0306 396800 e-mail: info@buzziassociati.it C.F. 03112110369 Imprese di Brescia 0303080379 Capitale sociale versato € 100.000,00	PROGETTISTI Ing. Bartolotti Cesare PIANOZERO P R O G E T T I S T A 20087 Rodolico (BS) - via Palazzo, 6 e-mail: info@pianozero.it
RESP. DI COMMISSIONE REFERENTE COLLABORATORE Ing. Cesare Bartolotti Pian. Francesco Marino	RESP. DI COMMISSIONE REFERENTE COLLABORATORE Dott. Pian. Alessio Rossi Dott. Andrea Paoletti

DOCUMENTO	PIANO DEI SERVIZI	
T 03aPdS var1	MOBILITA' - STATO DI FATTO	
1:5000		
COMMESSA	DATA	FASE
	Settembre 2018	Adozione

LEGENDA

- Confine amministrativo comunale
- Perimetro del tessuto urbano consolidato
- SP10.001 Strada di tipo "E" - urbana di quartiere esistenti
- SP10.001 Strada di tipo "V" - urbana intercomunali esistenti
- SP10.008 Strada di tipo "V" - urbana locali esistenti
- SP10.006 Strada di tipo "V" - vicinali esistenti
- SP10.008 Strada di tipo "V" - infrastrutture locali esistenti
- SP10.10 Percorso ciclabile ad pedonalità
- SP10.10 Percorso ciclabile ad pedonalità
- SP10.11 Infrastruttura per la mobilità aerea
- SP10.13 Strade per il trasporto pubblico locale
- SP10.13 Strade per il trasporto pubblico locale

