

**COMUNE DI ZONE**

**PIANO DI GOVERNO DEL TERRITORIO**

COMMITTENTE	COMUNE DI ZONE Via M. Capriano 42 tel. 030 607000 fax. 030 6607017 C.F. 03667790132 P.I. 03667790132 e-mail: info@comune.zone.bs.it
-------------	---

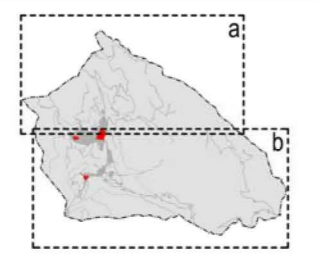

<b>POT VIGENTE</b> n. 11 del territorio Pianura (P.M. n. 2 del territorio)	<b>PRIMA VARIANTE POT</b> n. 11 del territorio
PROGETTISTI Arch. Buzzi Stefano di <b>SILVANO BUZZI &amp; ASSOCIATI SRL</b> 25077 Ron Visònno (BS) - via Bellini, 9 Tel. 030 66661 fax 030 666600 e-mail: info@bzuzziassociati.it C.F. 03112110309 Imprese di Brescia 030 6666719 Capitale sociale versato € 100.000,00	PROGETTISTI Ing. Bartolotti Cesare <b>PIANOZERO</b> P R O G E T T I S T A 20087 Rodolico (BS) - via Palazzo, 6 e-mail: info@pianozero.com
RESP. DI COMMISSIONE REFERENTE COLLABORATORE Ing. Cesare Bartolotti Plan. Francesco Marino	RESP. DI COMMISSIONE REFERENTE COLLABORATORE Dott. Pian. Alessio Rossi Dott. Andrea Paoletti

DOCUMENTO	DOCUMENTO DI PIANO	
T 05d4p var1	<b>SISTEMA DELLA MOBILITA'</b>	
COMMESSA	DATA	FASE
	Settembre 2018	Adozione
1:5000		

**LEGENDA**

- Confine amministrativo comunale
- Nuclei di antica formazione
- Centro abitato vigente (art.4, D.Lgs. 30 aprile 1992, n.285)
- Faccia di rispetto stradale (art. 16, 17, 18 D. Lgs. 30 aprile 1992, n. 285)

**RETE LOCALE EXTRAURBANA**

- Strada di tipo "A" - infrastruttura locali esistenti
- Strada di tipo "B" - vicinali esistenti

**RETE LOCALE URBANA**

- Strada di tipo "U" - urbane intercomunali esistenti
- Strada di tipo "E" - urbane di quartiere esistenti
- Strada di tipo "P" - urbane locali esistenti

**AMBITI DI TRASFORMAZIONE**

- N - Ambiti di trasformazione
- Destinazioni prevalenti
- residenziale
- attrezzature sportive e aree aperte campagne

