



Regione
Lombardia



Provincia
di Brescia



Comune
di Berzo Inferiore

I PROGETTISTI

Dott. Arch. Panteghini Giacomo



Dott. Arch. Tosini Matteo

Arch. MATTEO TOSINI

Ordine degli Architetti
Provincia di Brescia
n. 2402

- 25044 - Capo di Ponte (BS) -

Geom. Bontempi Daniele

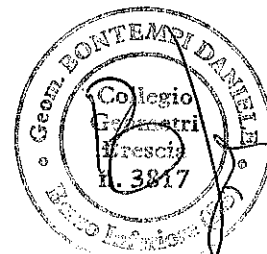

Dott. Arch. Trombini Lara



Geom. Cassio Filippo



I COMMITTENTI

Carri. Mecca
Betticchio elberto
Saracino Sara
Suella Bartolomeo
Bello Giulio
Soli Anna

Carri. Mecca
Betticchio elberto
Saracino Sara
Suella Bartolomeo
Bello Giulio
Soli Anna

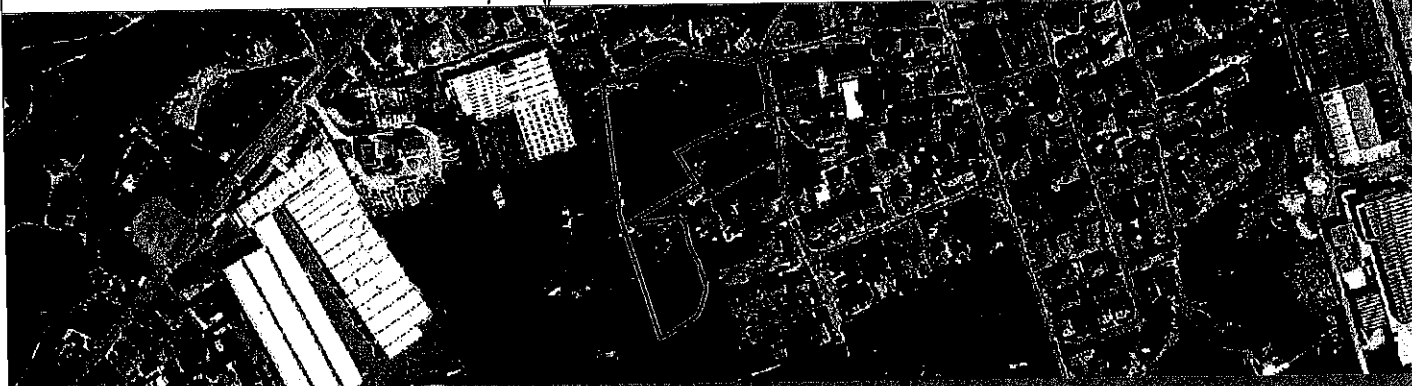

AII. PROGETTO **Progetto preliminare**
AMBITO DI TRASFORMAZIONE P.A.r.1 in Comune di Berzo Inferiore (BS)

04

TITOLO

DOCUMENTAZIONE FOTOGRAFICA

REV.		Provincia di Brescia
DATA	febbraio 2018	17 LUG. 2018
SCALA		

Questo documento è di proprietà dei tecnici redattori indicati nel cartiglio e nessuna parte di questo documento può essere utilizzata, riprodotta o copiata senza esplicita autorizzazione dei tecnici stessi.

N. 4369
Tit. 6 Cl. Fasc.

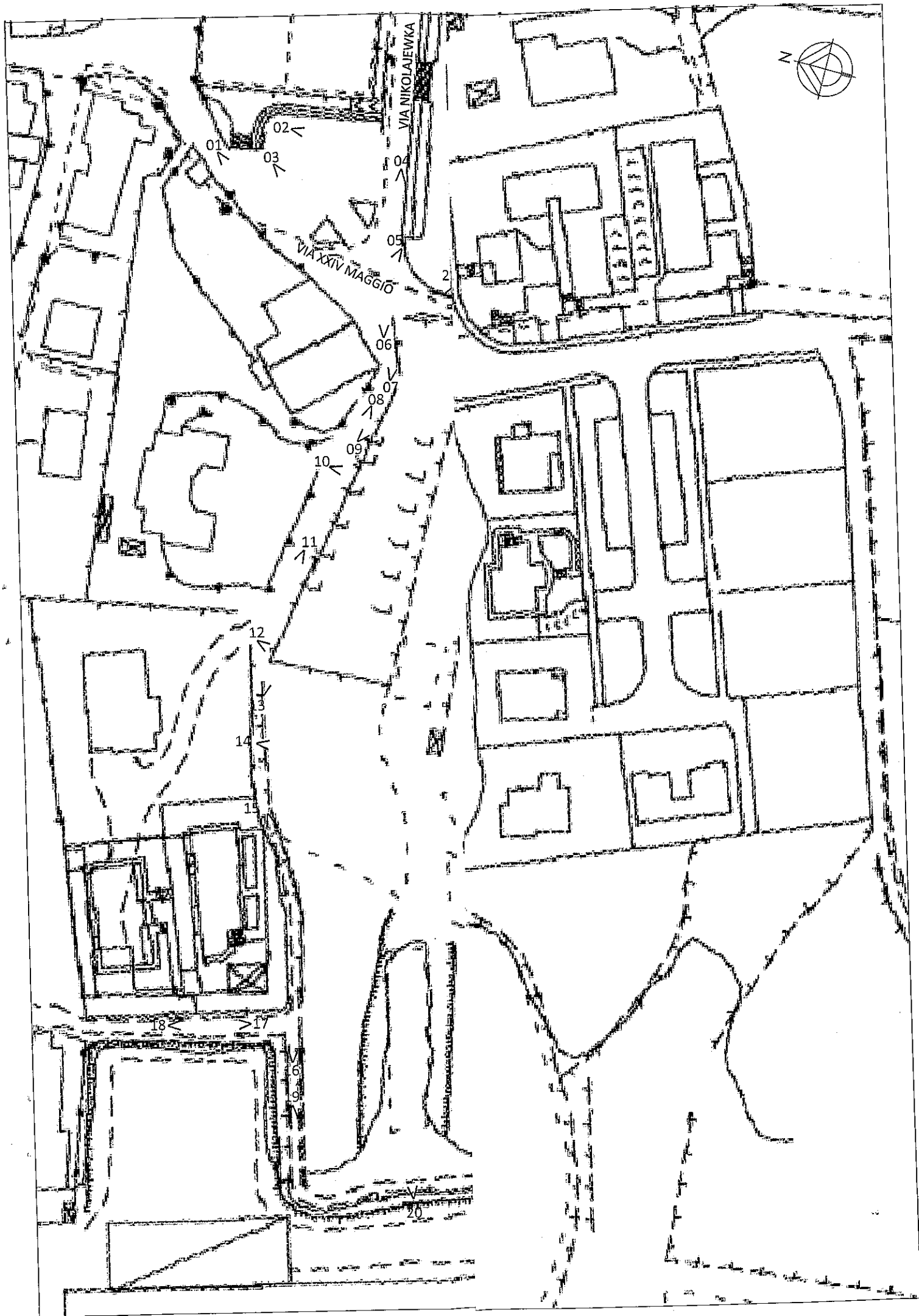



Vista della strada comunale di via XXIV Maggio

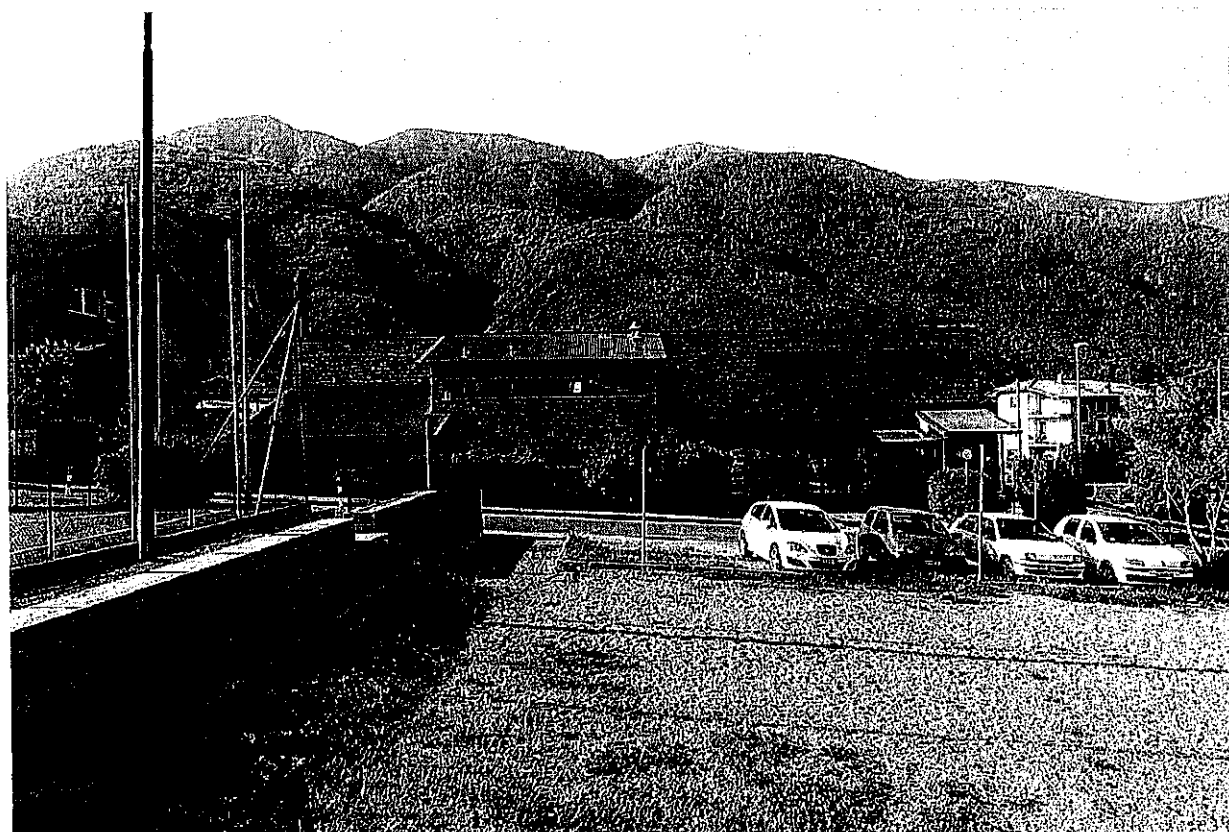

Vista della palestra comunale e degli standard a verde e parcheggi in via Nikolajewka



Vista dell'area parcheggio esistente tra via Nikolajewka e via XXIV Maggio

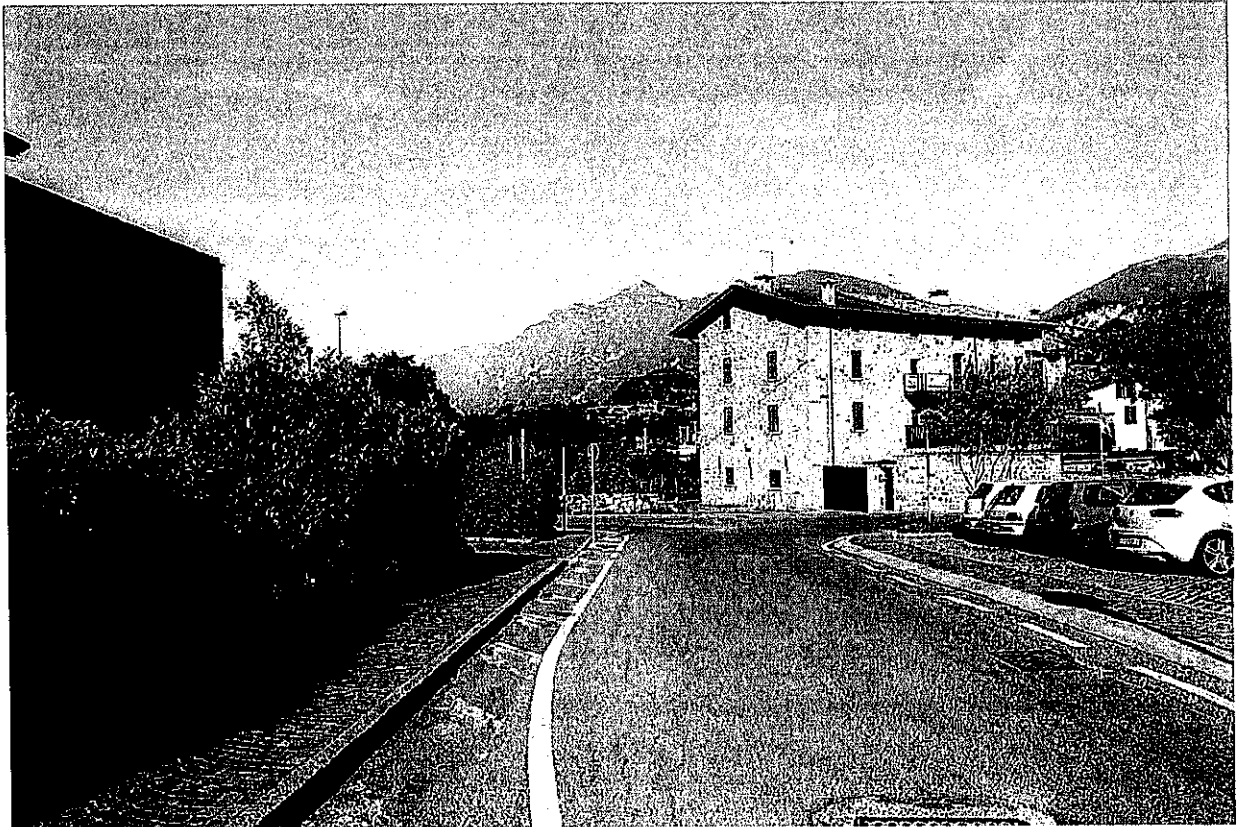

Vista dell'incrocio tra la via Nikolajewka e la via XXIV Maggio

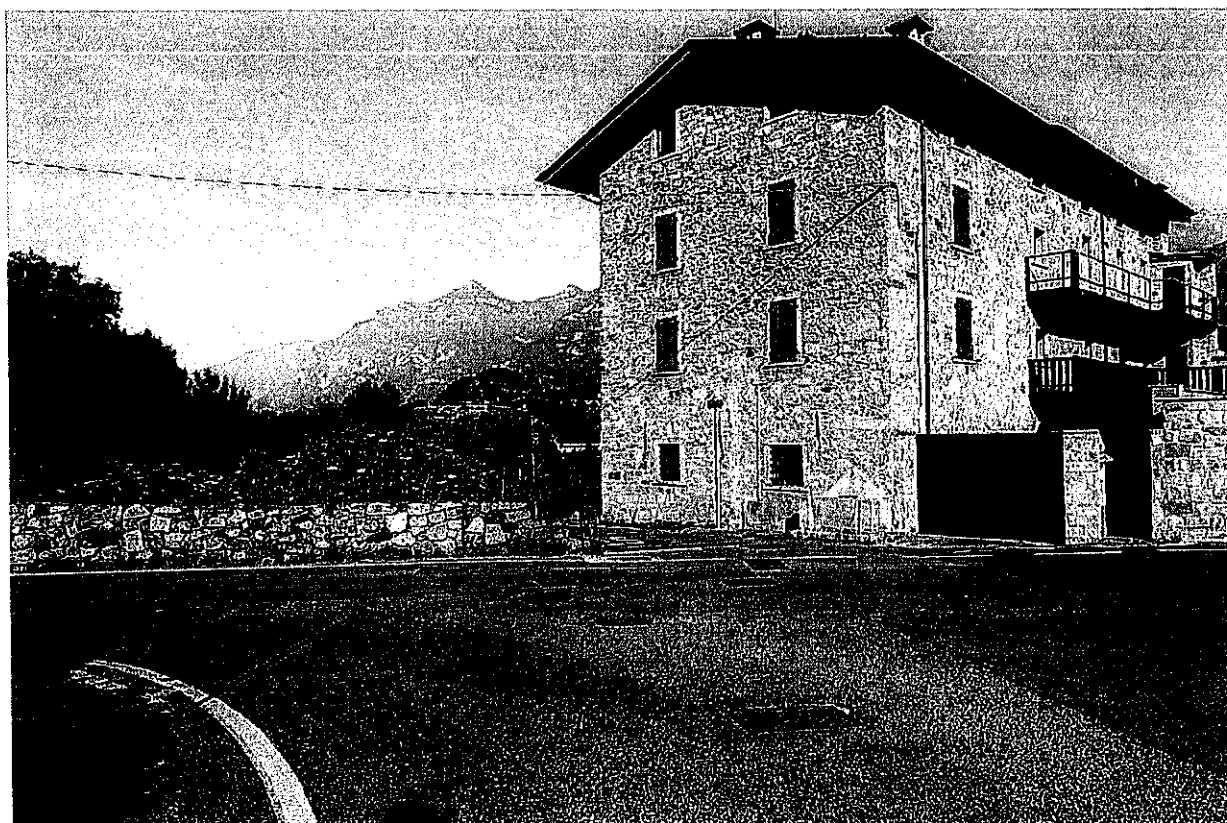

VISTA 05

Vista del confine nord-est in prossimità dell'incrocio tra via Nikolajewka e via XXIV Maggio



VISTA 06

Vista dell'incrocio tra via Nikolajewka e via XXIV Maggio

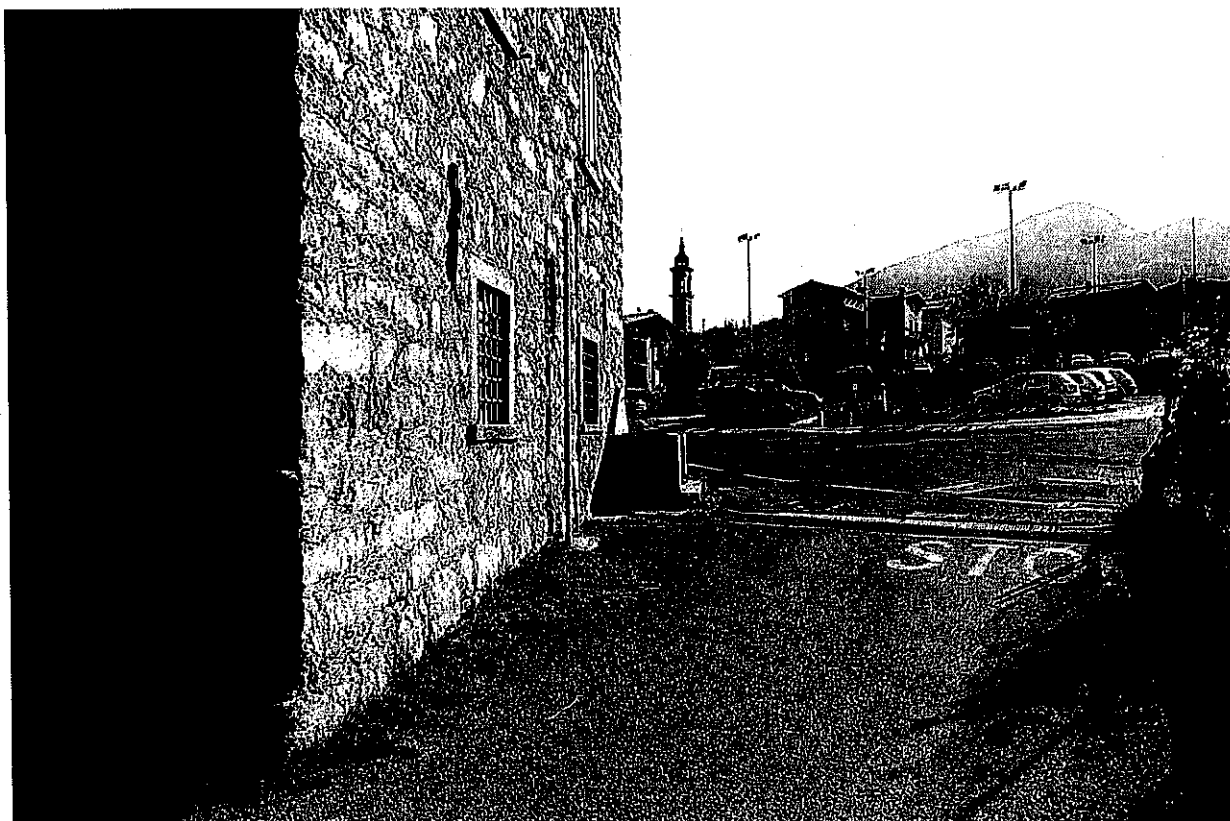

VISTA 07

Vista dell'edificio residenziale posizionato all'incrocio tra via Nikolajewka e via XXIV Maggio

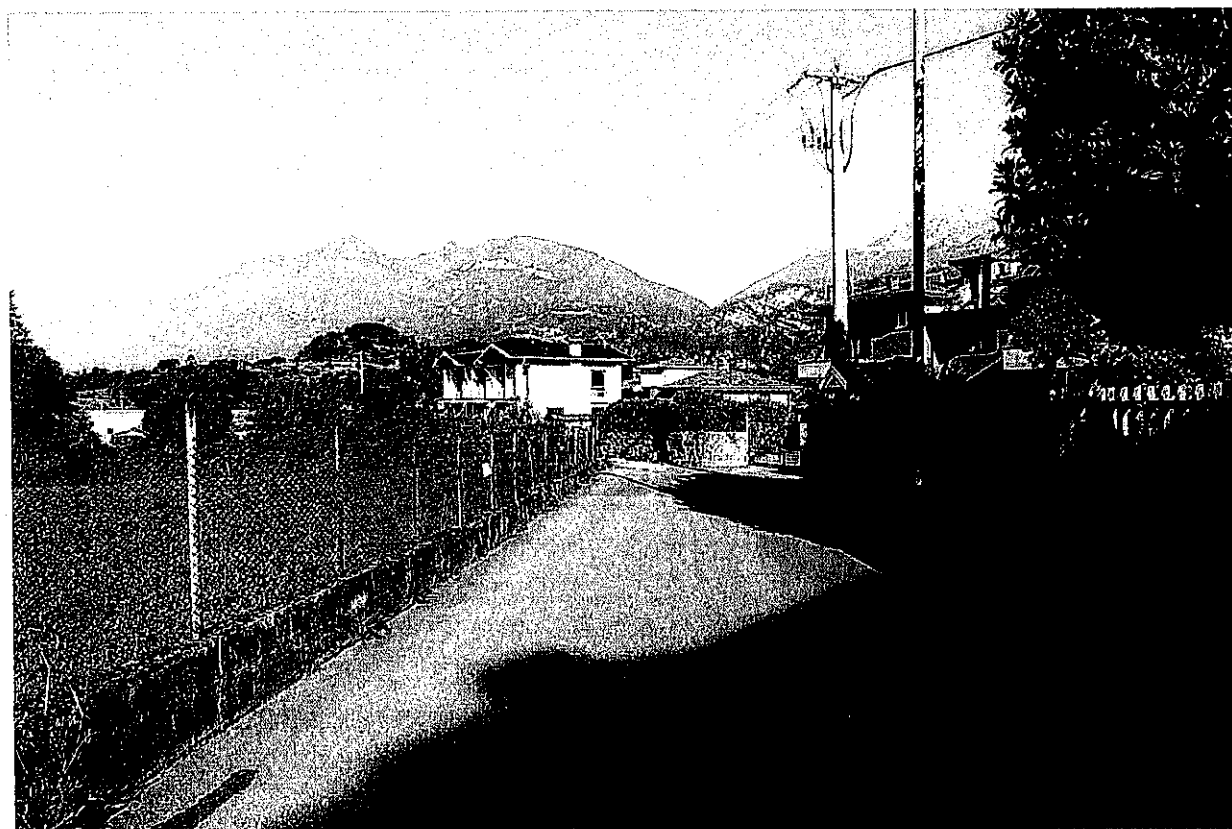

VISTA 08

Vista degli edifici esistenti sulla traversa di via XXIV Maggio e del confine nord del piano attuativo

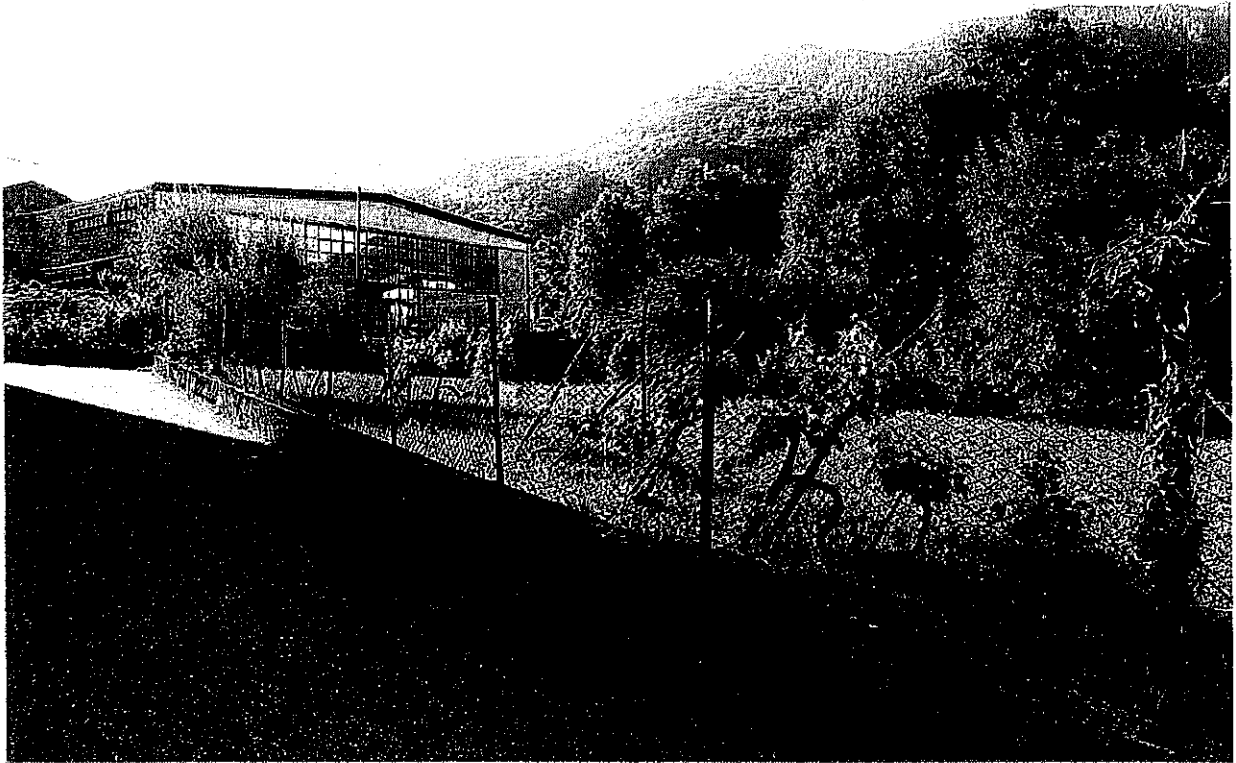

Vista del confine nord del piano attuativo residenziale e sullo sfondo la palestra comunale

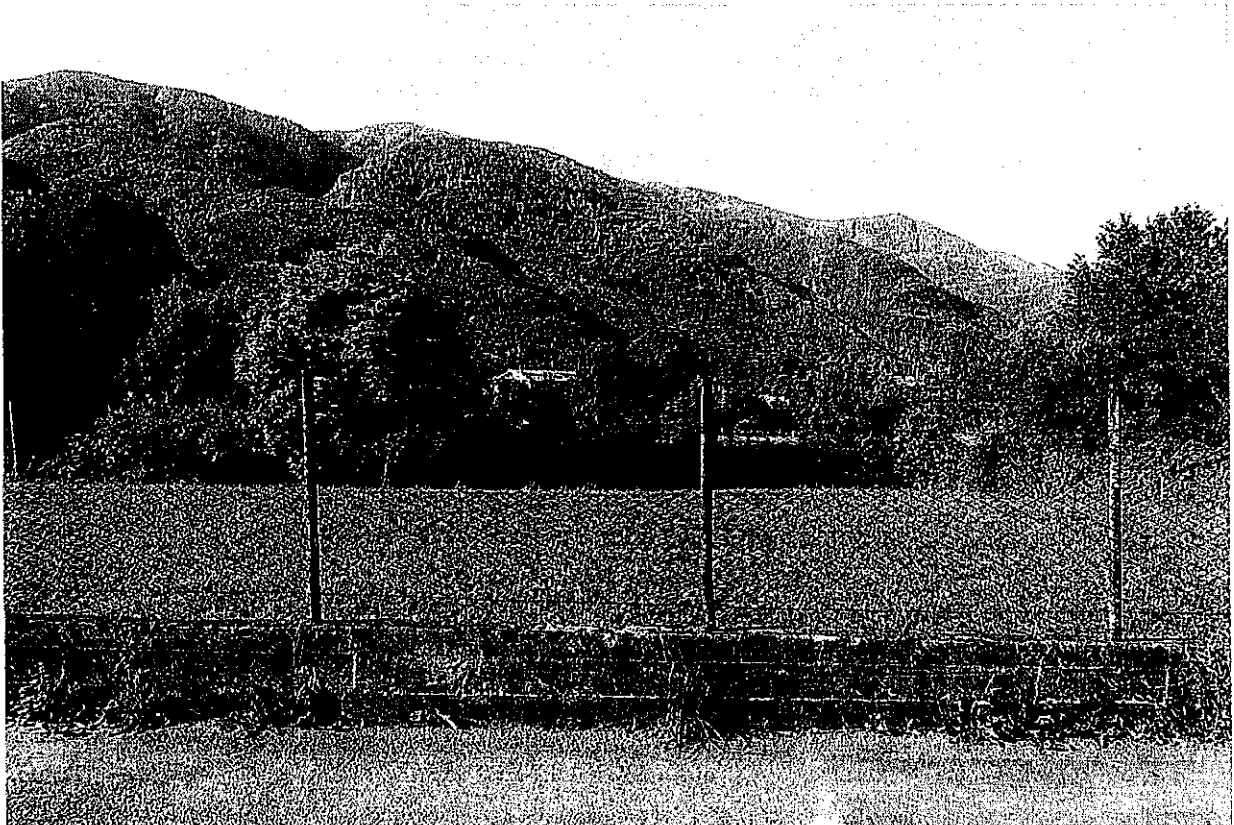

Vista di porzione del confine nord del piano attuativo residenziale



VISTA 11

Vista degli edifici residenziali esistenti dalla traversa di via XXIV Maggio

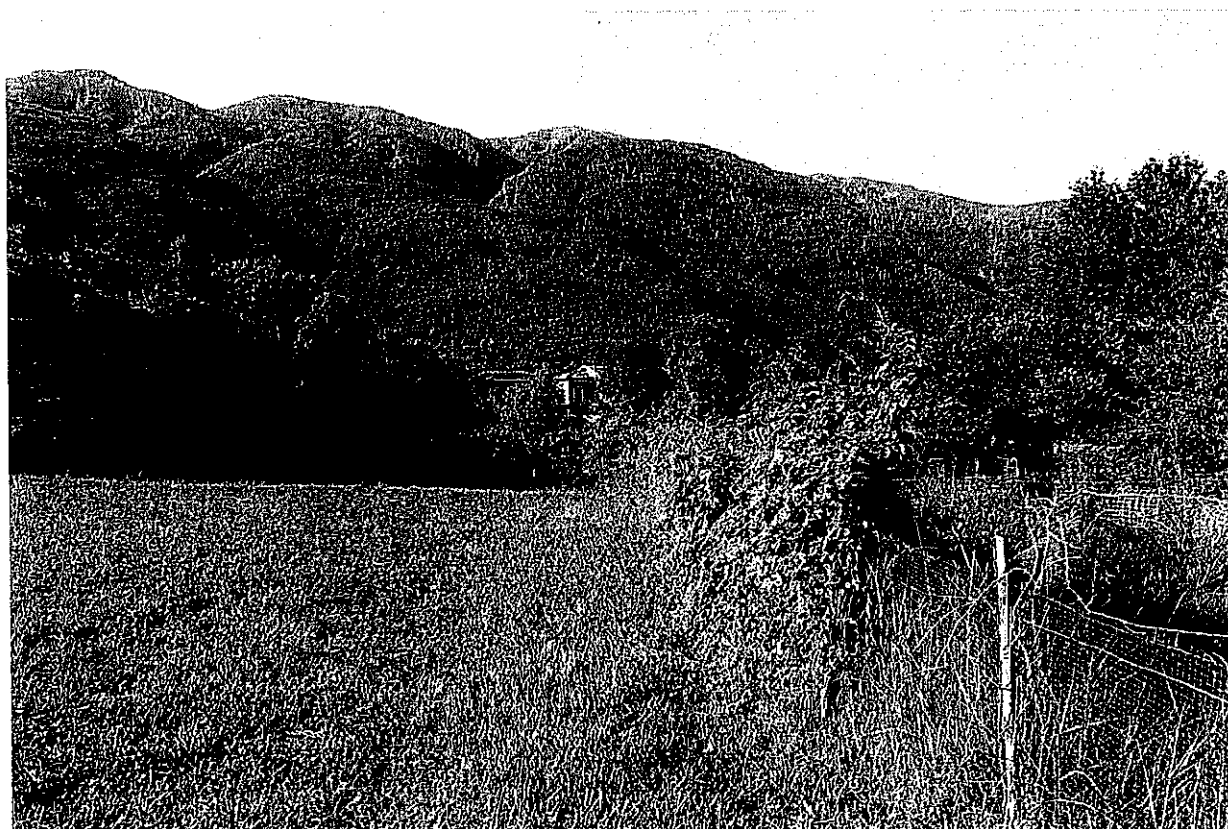

VISTA 12

Vista a sud dei terreni interni al piano attuativo residenziale



Vista dell'inizio della strada sterrata a larghezza ridotta che delimita a nord il piano attuativo residenziale



Vista a sud dei terreni interni al piano attuativo residenziale

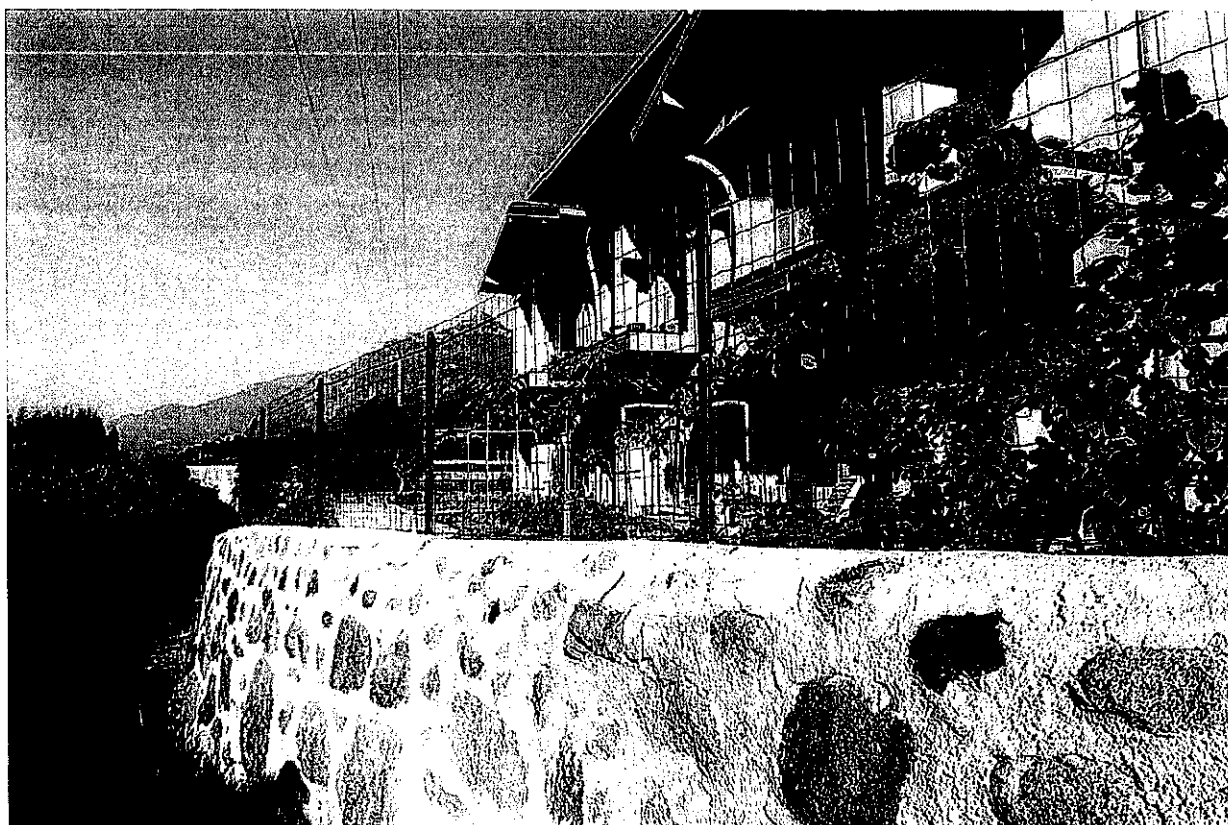

VISTA 15

Vista dell'edificio residenziale posizionato lungo la strada sterrata che delimita a nord il piano attuativo residenziale



VISTA 16

Vista dell'edificio residenziale in corso di costruzione posizionato lungo la strada sterrata



Vista verso nord della strada che separa gli edifici residenziali esistenti dall'area artigianale VI.BO.



Vista verso sud della strada che separa gli edifici residenziali esistenti dall'area artigianale VI.BO.



VISTA 19

Vista della strada sterrata che separa l'area del piano attuativo dall'area artigianale V.I.B.O.



VISTA 20

Vista a est del piano attuativo residenziale

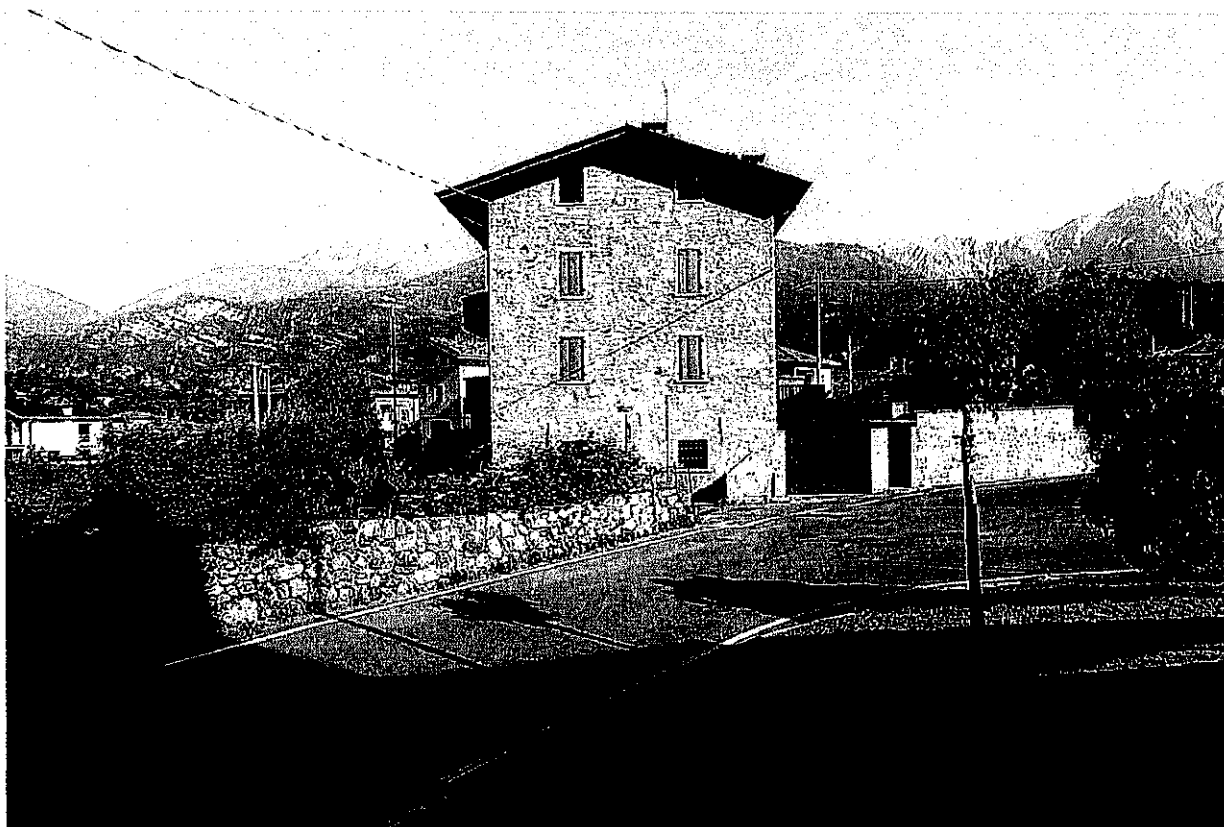

VISTA 21

Vista del confine est del piano attuativo residenziale dai parcheggi su via XXIV Maggio



VISTA 22

Vista a ovest dei terreni interni al piano attuativo residenziale



Vista del confine sud-est del piano attuativo residenziale

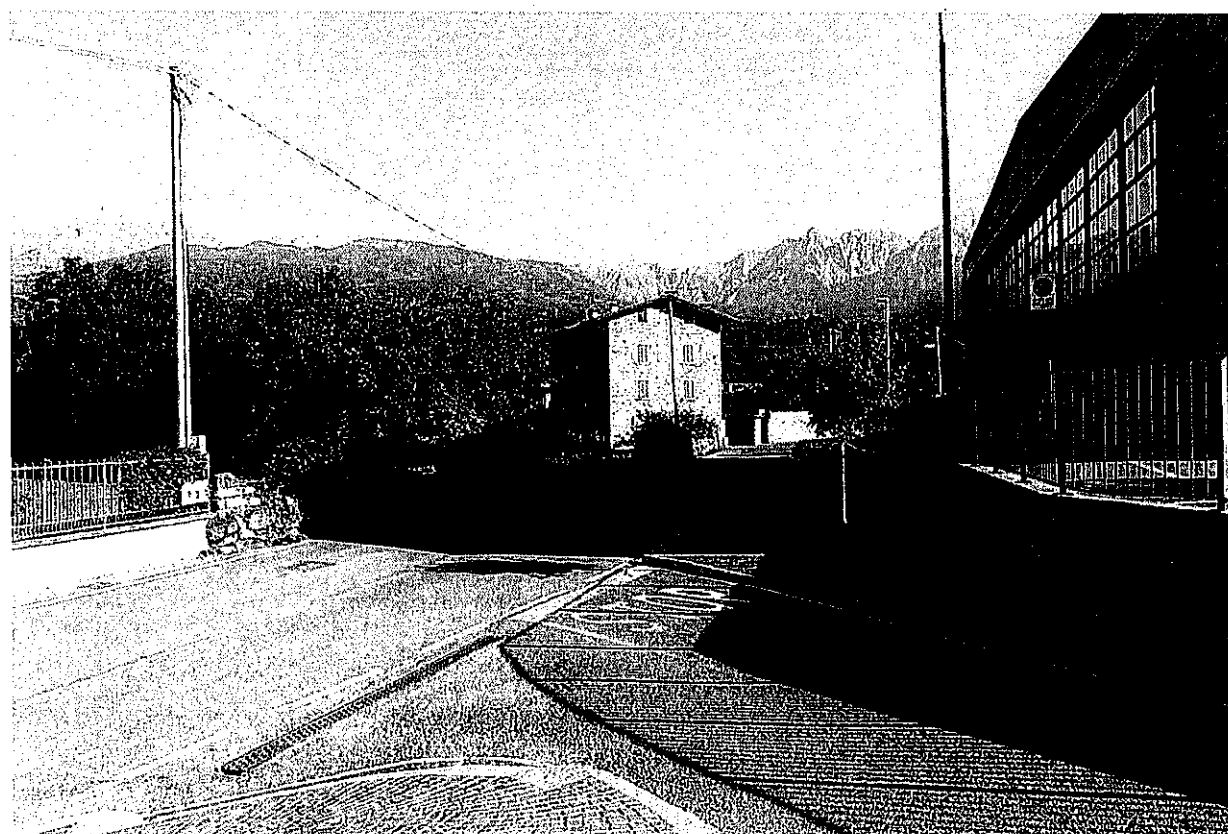

Vista del confine est del piano attuativo residenziale e dei parcheggi su via XXIV Maggio dalla strada che conduce alla scuola dell'infanzia

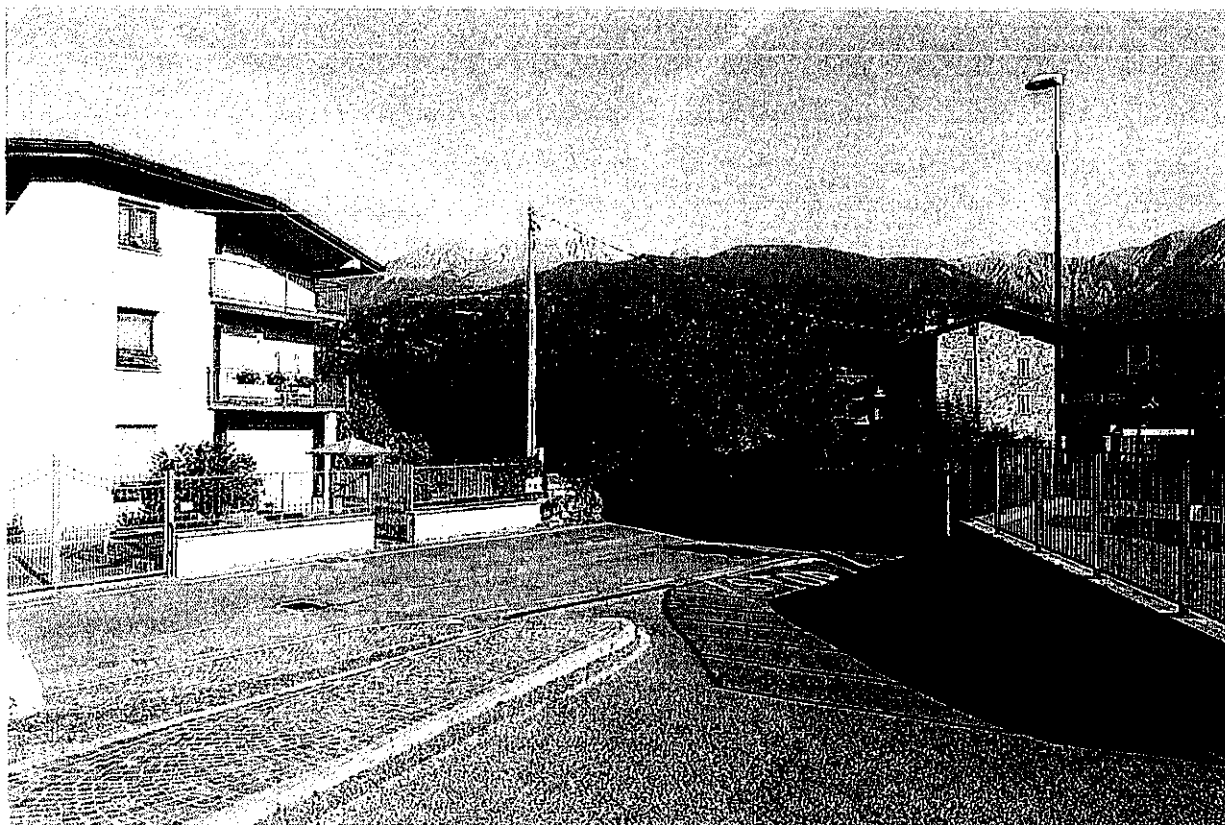

VISTA 25

Vista dell'edificio residenziale confinante sud con il piano attuativo

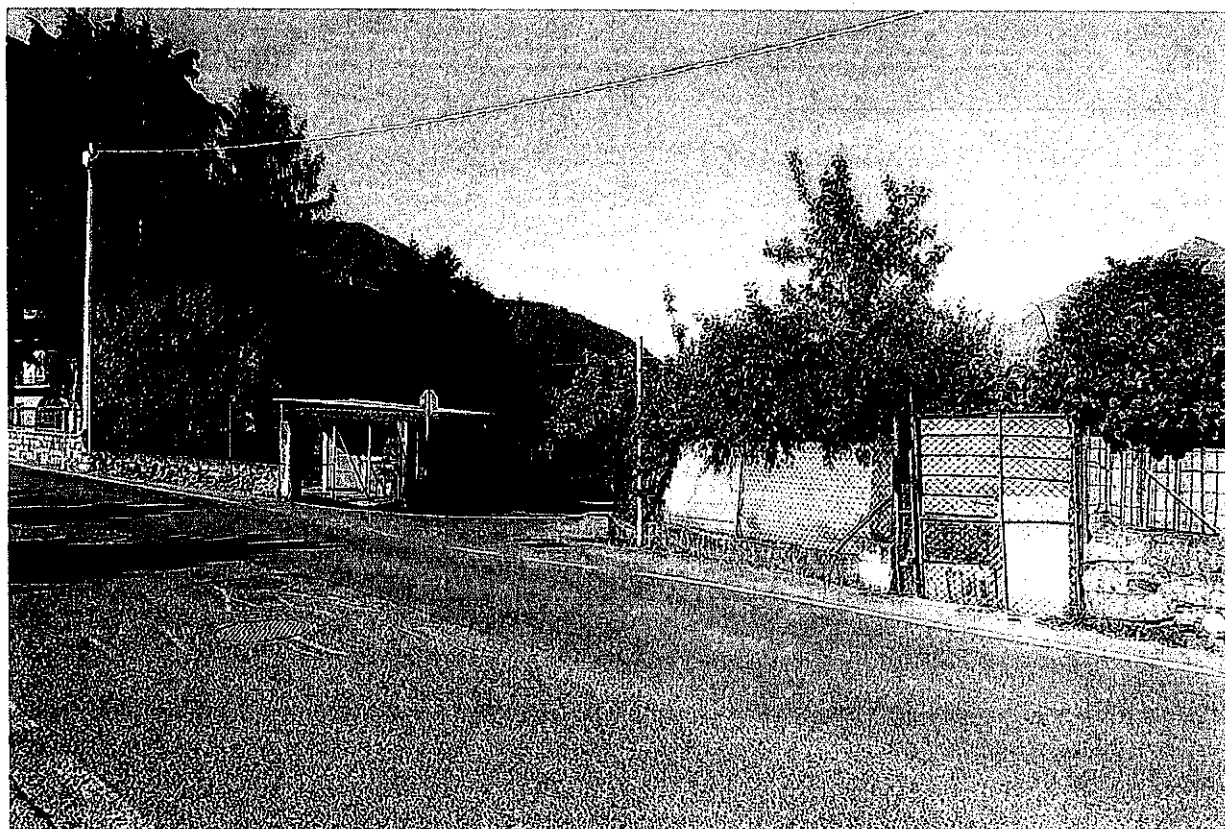

VISTA 26

Vista dell'imbocco di via Ongoli da via XXIV Maggio

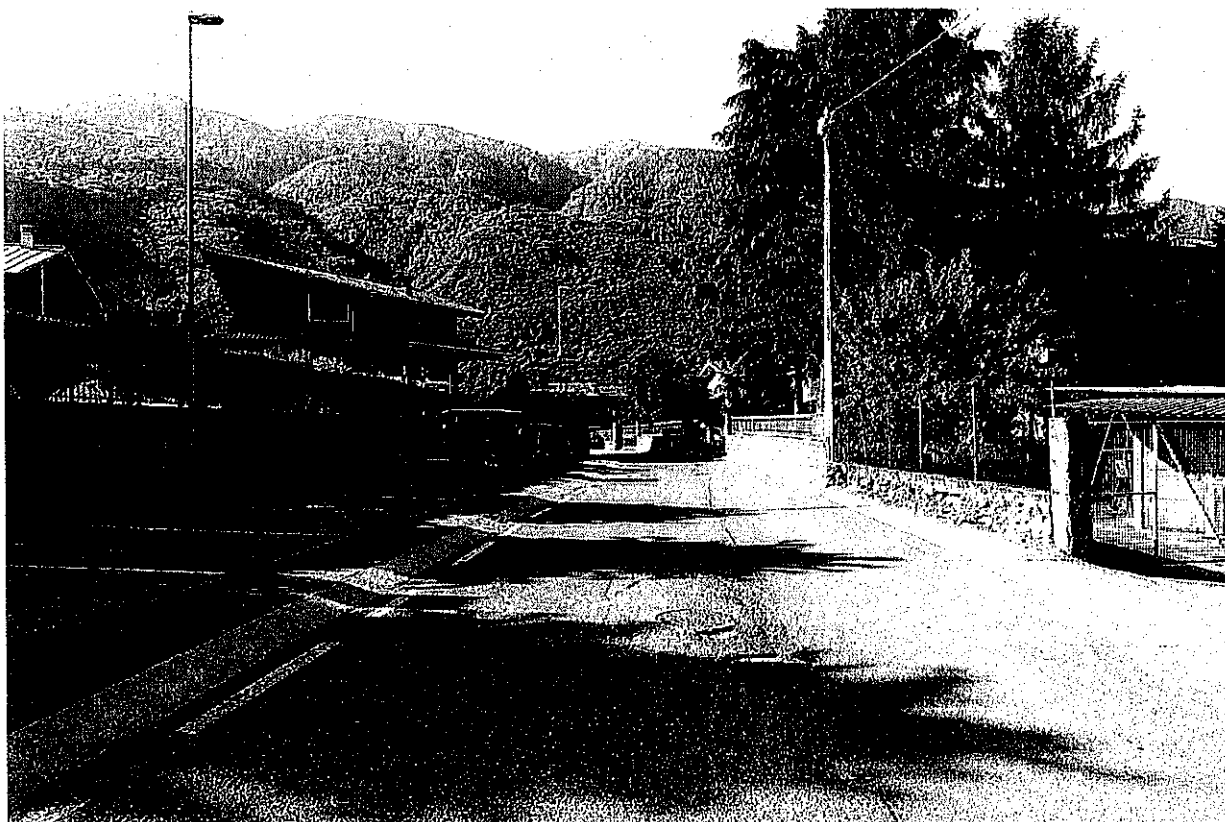

VISTA 27

Vista dei parcheggi annessi alla scuola dell'infanzia e degli edifici residenziali esistenti lungo la XXIV Maggio

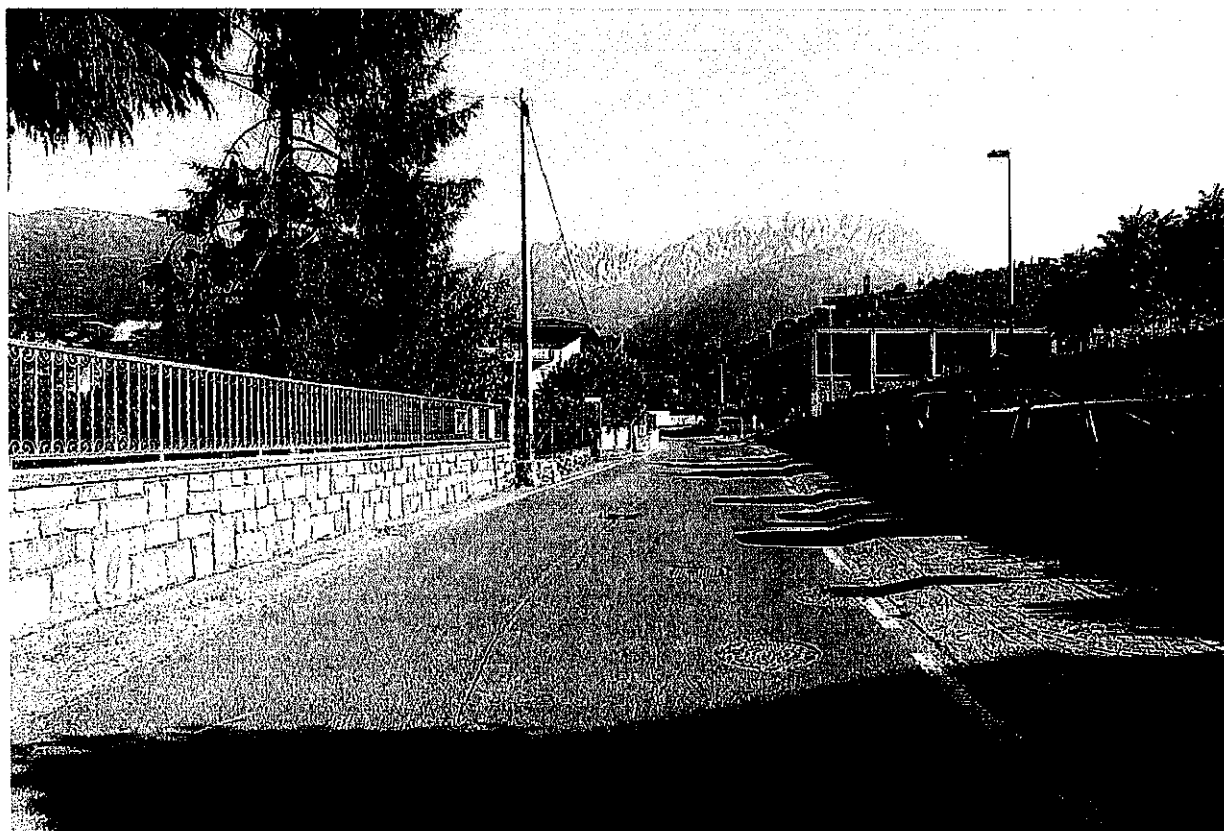

VISTA 28

Vista dei parcheggi esistenti annessi alla scuola d'infanzia lungo la via XXIV Maggio

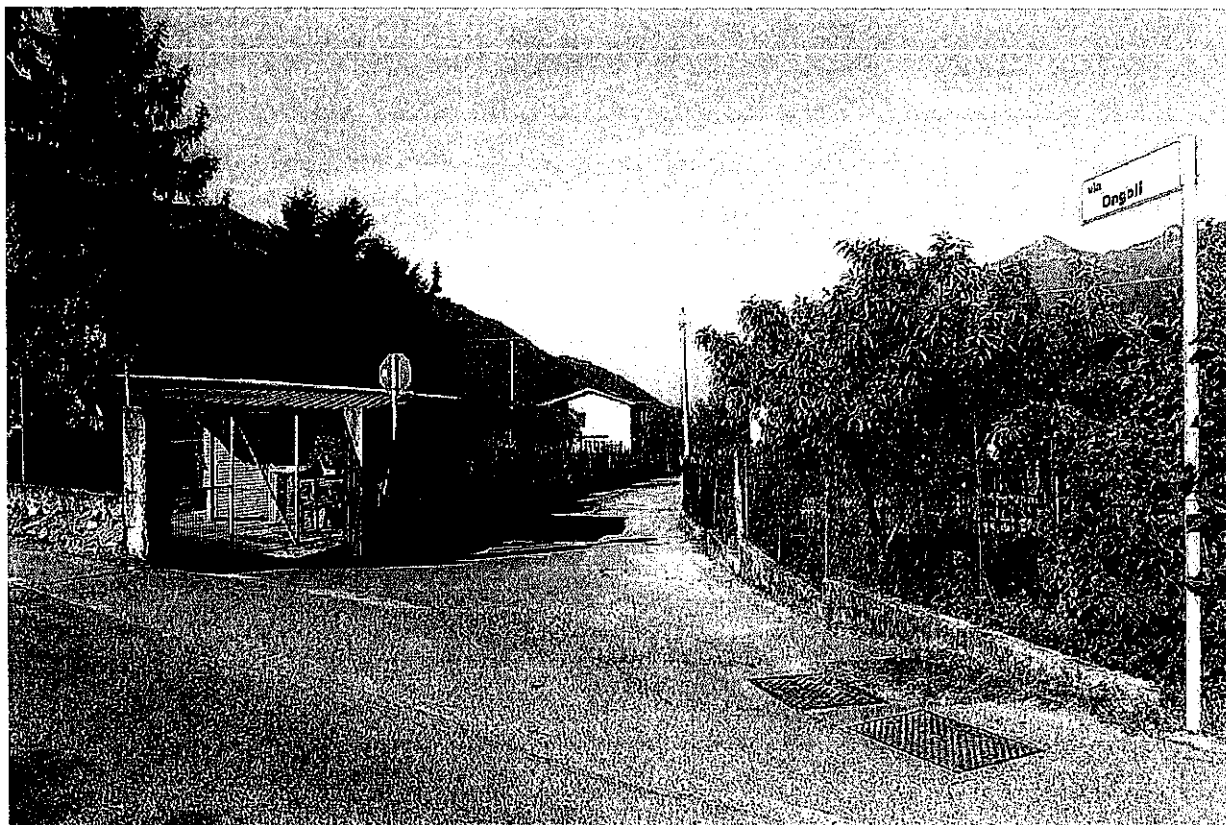

VISTA 29

Vista di via Ongoli da via XXIV Maggio

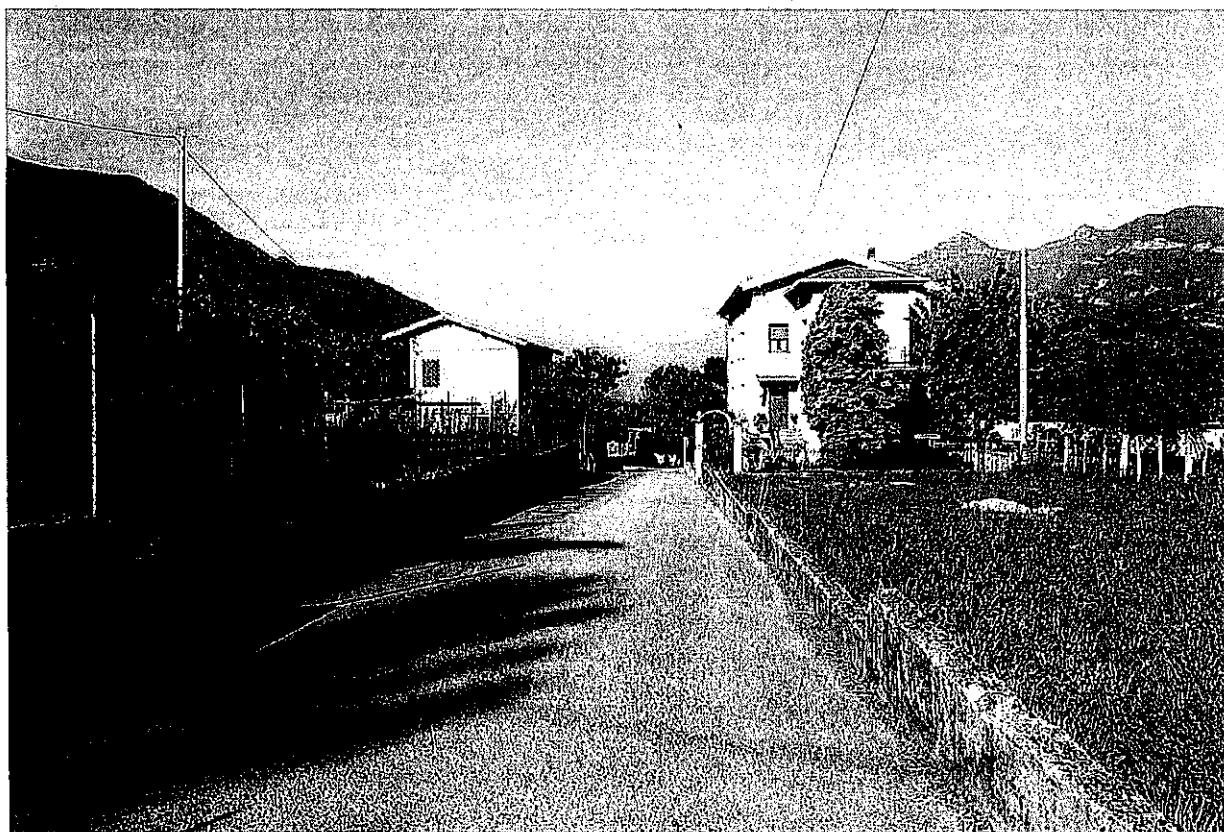

VISTA 30

Vista degli edifici residenziali esistenti lungo la via Ongoli



VISTA 31

Vista a ovest del piano attuativo residenziale

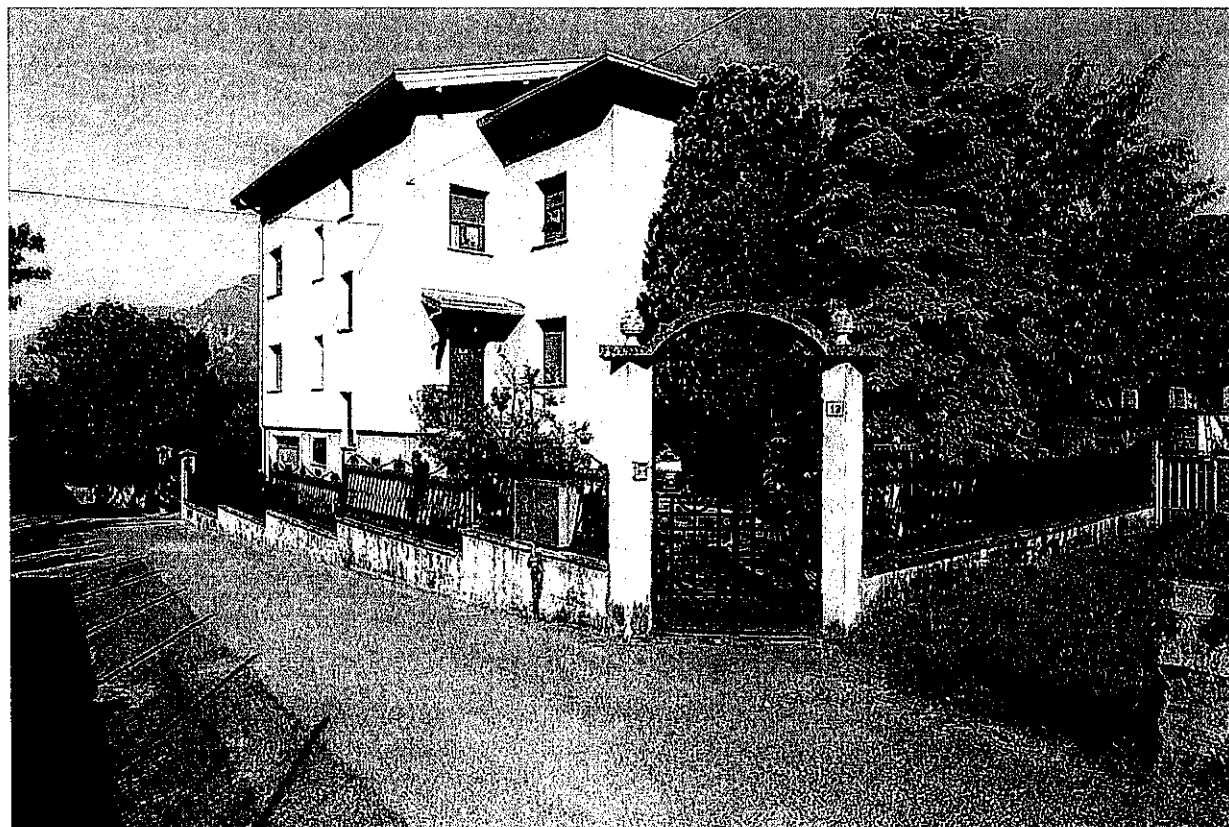

VISTA 32

Vista dell'edificio residenziale lungo via Ongoli confinante a sud-est con il piano attuativo

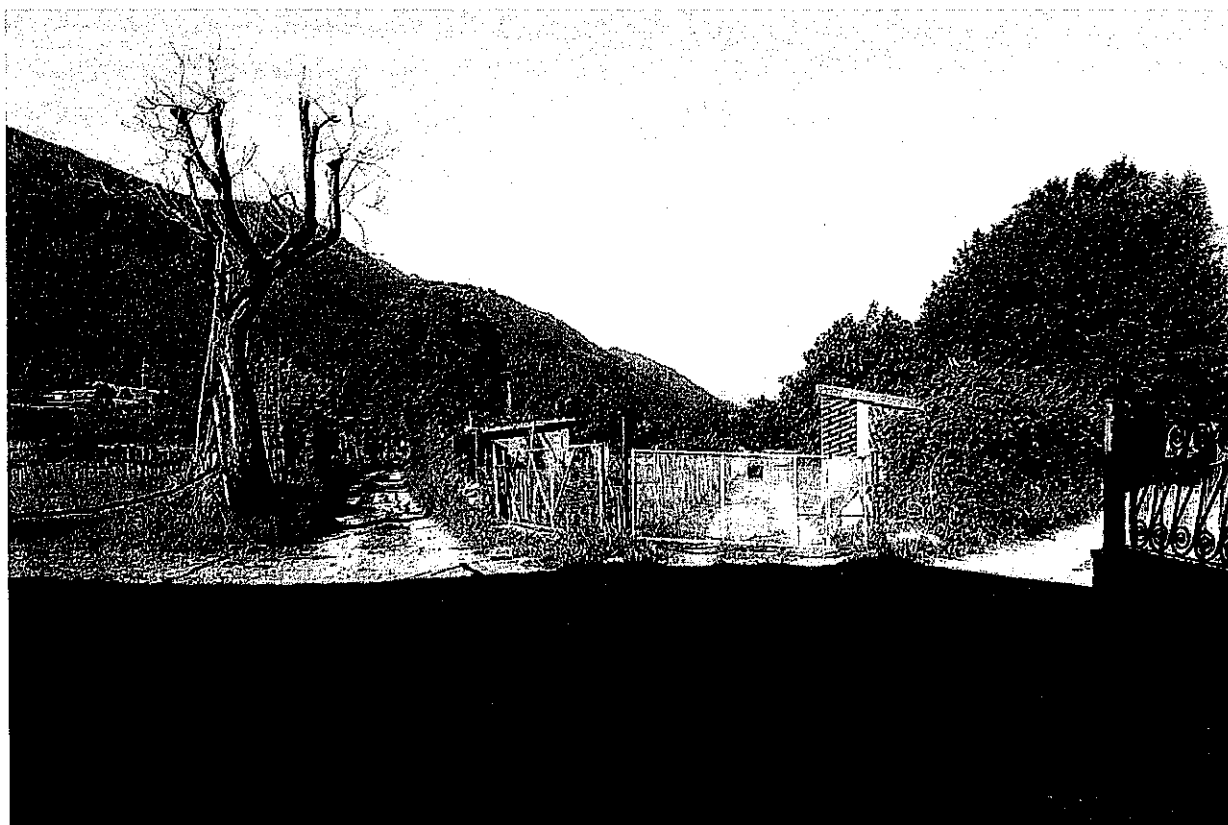

VISTA 33

Vista dei terreni inseriti all'interno del piano attuativo residenziale dalla biforcazione di via Ongoli verso la zona agricola posta a ovest

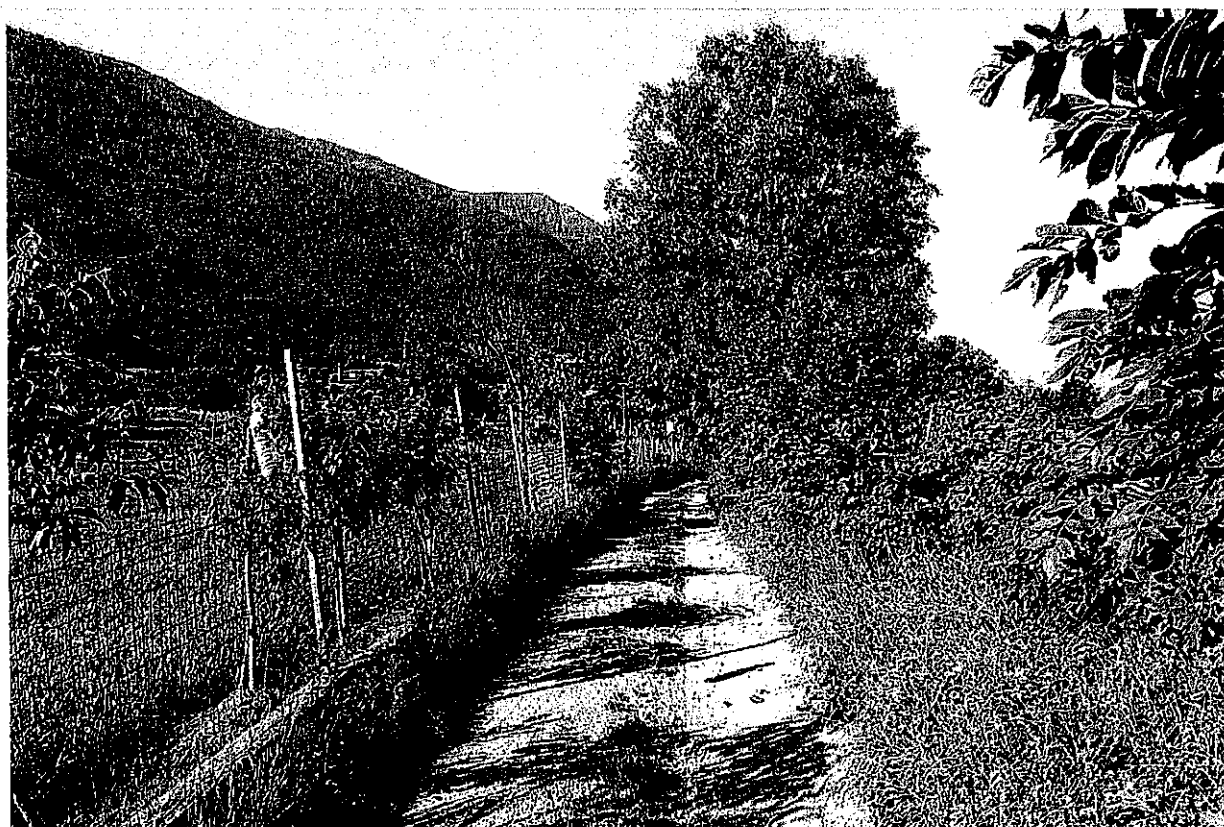

VISTA 34

Vista a sud-ovest dei terreni interni al piano attuativo residenziale dalla strada sterrata



VISTA 35

Vista a sud-est della R.S.A. "Beato Innocenzo" e dei terreni interni al piano attuativo residenziale

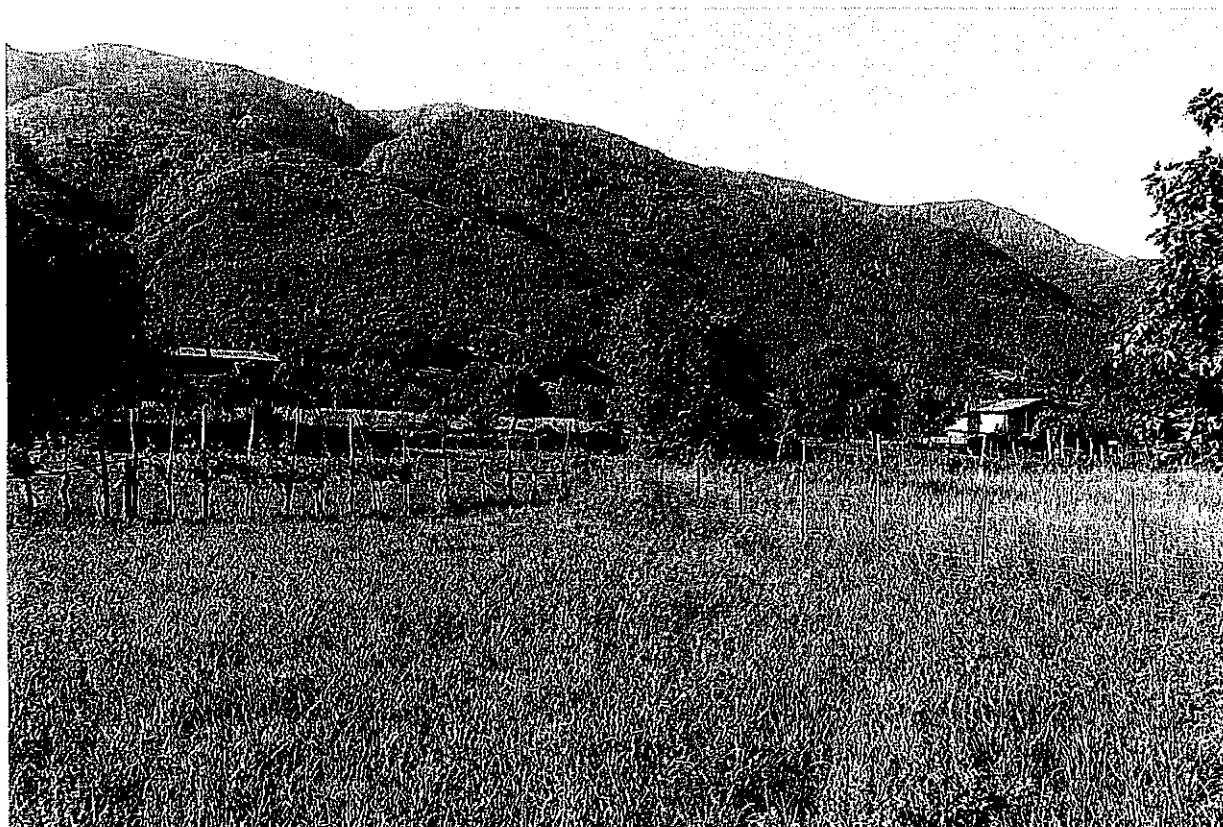

VISTA 36

Vista a sud dei terreni interni al piano attuativo residenziale



VISTA 37

Vista a est dei terreni interni al piano attuativo residenziale dalla strada sterrata



VISTA 38

Vista a nord-ovest dei terreni interni al piano attuativo residenziale



VISTA 39

Vista del terreno stralciato dal PaR1 dalla strada sterrata verso via Ongoli



VISTA 40

Vista del terreno stralciato dal PaR1 dalla strada sterrata



VISTA 41

Vista a nord dei terreni interni al piano attuativo residenziale



VISTA 42

Vista di porzione del confine ovest del piano attuativo residenziale