

*Comune di SAVIORE
DELL'ADAMELLO*

Provincia di BRESCIA

**SCHEDE DI RILEVAZIONE PER LA
REVISIONE PERIODICA DELLE
PARTECIPAZIONI**

(Art. 20, c. 1, TUSP)

**E RELAZIONE SULL'ATTUAZIONE
DEL PIANO DI RAZIONALIZZAZIONE
DELLE PARTECIPAZIONI (Art. 20, c. 4,
TUSP)**

da approvarsi entro il 31/12/2025

**Dati relativi alle partecipazioni detenute al
31/12/2024**

L'art. 20 del T.U.S.P. “*Razionalizzazione periodica delle partecipazioni pubbliche*” al comma 1 prevede che le amministrazioni pubbliche effettuino annualmente, con proprio provvedimento, un'analisi dell'assetto complessivo delle società in cui detengono partecipazioni, dirette o indirette, predisponendo, ove ricorrano i presupposti di cui al successivo comma 2, un piano di riassetto per la loro razionalizzazione, fusione o soppressione, anche mediante messa in liquidazione o cessione. Sempre ai sensi del comma 2, il Piano è corredato da un'apposita relazione tecnica, con specifica indicazione di modalità e tempi di attuazione.

Ai sensi dell'art. 20 del T.U.S.P. “*Razionalizzazione periodica delle partecipazioni pubbliche*”, al comma 3 si prevede che i provvedimenti di cui ai commi 1 e 2 sono adottati entro il 31 dicembre di ogni anno, e trasmessi con le modalità definite al comma 3 medesimo. Infine il successivo comma 4 del succitato articolo prevede che in caso di adozione del piano di razionalizzazione le pubbliche amministrazioni approvino una relazione sull'attuazione del piano che evidenzi i risultati conseguiti, entro il 31 dicembre dell'anno successivo.

Il provvedimento di cui sopra, adeguatamente motivato, deve essere adottato dall'organo dell'ente che, nel rispetto delle regole della propria organizzazione, può impegnare e manifestare all'esterno la volontà dell'ente medesimo al fine di far ricadere su quest'ultimo gli effetti dell'attività compiuta. Per gli enti locali è da intendersi che il provvedimento deve essere approvato con delibera consiliare.

Come delineato all'articolo 1, comma 1, del TUSP, le disposizioni dello stesso TUSP si applicano avendo riguardo alle partecipazioni detenute dalle amministrazioni in società a totale o parziale partecipazione pubblica, sia diretta che indiretta (c.d. perimetro oggettivo).

Ai sensi dell'art. 2, comma 1, lett. f), dello stesso TUSP, per “partecipazione” si deve intendere “la titolarità di rapporti comportanti la qualità di socio in società o la titolarità di strumenti finanziari che attribuiscono diritti amministrativi”.

Una società si considera:

- partecipata direttamente, quando l'amministrazione è titolare di rapporti comportanti la qualità di socio o di strumenti finanziari che attribuiscono diritti amministrativi nella società;
- partecipata indirettamente, quando la partecipazione è detenuta dall'amministrazione per il tramite di società o altri organismi soggetti al controllo da parte di una singola amministrazione o di più pubbliche amministrazioni congiuntamente.

Pertanto, rientrano fra le “partecipazioni indirette” soggette alle disposizioni del TUSP sia le partecipazioni detenute da una pubblica amministrazione tramite una società o un organismo controllati dalla medesima (controllo solitario), sia le partecipazioni detenute in una società o in un organismo controllati congiuntamente da più Pubbliche Amministrazioni (controllo congiunto).

Con riferimento a quest'ultimo caso, in considerazione del fatto che la “tramite” è controllata da più enti, ai fini dell'analisi della partecipazione e dell'eventuale individuazione delle misure di razionalizzazione da adottare ai sensi dell'art. 20 del TUSP, le Amministrazioni che controllano la società “tramite” sono invitate a utilizzare opportune modalità di coordinamento (tra queste, ad esempio, la conferenza di servizi) per determinare una linea di indirizzo univoca sulle misure di razionalizzazione da adottare, da rendere nota agli organi societari.

La nozione di organismo “tramite” non comprende gli enti che rientrano nell'ambito soggettivo di applicazione del TUSP ai sensi del menzionato articolo 2, comma 1, lett. a), come i consorzi di cui all'art. 31 del TUEL e le aziende speciali di cui all'art. 114 del TUEL che dovranno procedere ad adottare un autonomo provvedimento di razionalizzazione periodica delle partecipazioni pubbliche detenute.

L'art. 20, comma 2, lett. d), del TUSP, stabilisce inoltre che le amministrazioni pubbliche devono adottare misure di razionalizzazione per le partecipazioni detenute in società che, nel triennio precedente, hanno conseguito un fatturato medio non superiore a un milione di euro. Nell'applicazione di tale norma si deve fare riferimento al bilancio individuale di ciascuna società partecipata con specifico riferimento all'area ordinaria della gestione aziendale, al fine di individuare la misura della “dimensione economica” dell'impresa.

Di seguito si procede ad effettuare l'analisi dell'assetto complessivo delle società detenute al 31/12/2024, sulla base delle indicazioni contenute nelle Linee guida predisposte dal Ministero dell'Economia e delle Finanze, condivise con la Corte dei conti e la Struttura di indirizzo, monitoraggio e controllo presso il Dipartimento del Tesoro (Allegato A), al fine di valutare se ricorrano i presupposti per la predisposizione di un piano di razionalizzazione.

“ALLEGATO A”

Rappresentazione grafica della struttura delle società partecipate direttamente e indirettamente al 31/12/2024

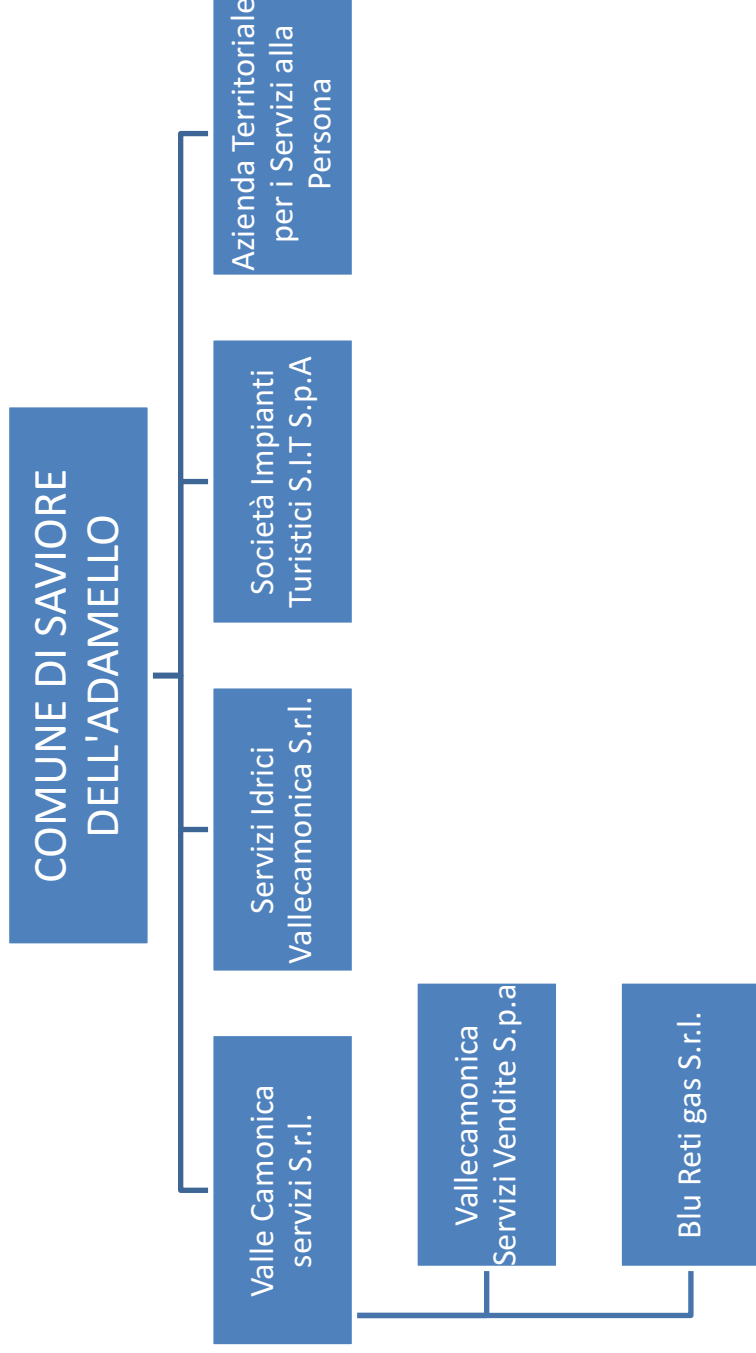

2. Ricognizione delle partecipazioni societarie possedute direttamente o indirettamente

Partecipazioni dirette

NOME PARTECIPATA	CODICE FISCALE PARTECIPATA	QUOTA DI PARTECIPAZIONE	ESITO DELLA RILEVAZIONE	NOTE
Valle Camonica Servizi S.r.l	02245000985	0,0827%	Mantenimento senza interventi	-
Servizi Idrici Vallecamonica s.r.l.	03432640989	1,32%	Mantenimento senza interventi	-
Società impianti turistici S.I.T S.p.A	00277270179	0,17%	Mantenimento senza interventi	Art. 4, comma 7 del D.Lgs 175/2016: “Sono altresì ammesse le partecipazioni nelle società aventi per oggetto sociale prevalente , la realizzazione e la gestione di impianti di trasporto a fune per la mobilità turistico-sportiva eserciti in aree montane.....”
Azienda Territoriale per i Servizi alla Persona	90016390172	0,18%	Mantenimento senza interventi	

Partecipazioni indirette detenute attraverso:

Tabella riepilogativa delle partecipazioni detenute indirettamente attraverso la società **VALLECAMONICA SERVIZI S.R.L.** sulla quale il Comune di Saviore dell'Adamello esercita un controllo congiunto con più Amministrazioni pubbliche.

NOME PARTECIPATA	CODICE FISCALE PARTECIPATA	QUOTA DI PARTECIPAZIONE DETENUTA DALLA TRAMITE	ESITO DELLA RILEVAZIONE	NOTE
Blu Reti Gas S.r.l.	03737190987	100%	Mantenimento senza interventi	-
Valle Camonica Servizi Vendite s.p.a	02349420980	100%	Mantenimento senza interventi	-

3. Informazioni di dettaglio sulle singole partecipazioni mantenute in sede di revisione straordinaria e di revisione periodica.

1	VALLE CAMONICA SERVIZI S.R.L. – C.F. 02245000985
---	--

DATI ANAGRAFICI DELLA PARTECIPATA

NOME DEL CAMPO	
Codice Fiscale	02245000985
Denominazione	VALLE CAMONICA SERVIZI SRL
Data di costituzione della partecipata	14 dicembre 2001
Forma giuridica	Società a responsabilità limitata
Tipo di fondazione	-
Altra forma giuridica	
Stato di attività della partecipata	La società è attiva
Data di inizio della procedura	-
Società con azioni quotate in mercati regolamentati	No
Società che ha emesso strumenti finanziari quotati in mercati regolamentati (ex TUSP)	No
La società è un GAL	No
La società è una “Società benefit”	No

SEDE LEGALE DELLA PARTECIPATA

NOME DEL CAMPO	
Stato	Italia
Provincia	BRESCIA

NOME DEL CAMPO	
Comune	DARFO BOARIO TERME
CAP	25047
Indirizzo	VIA MARIO RIGAMONTI, 65
Telefono	0364/542111
FAX	0364/535230
Email	protocollo@vallecamonicaservizi.it

SETTORE DI ATTIVITÀ DELLA PARTECIPATA

NOME DEL CAMPO	Indicazioni per la compilazione
Attività 1	38.1 - Raccolta rifiuti
Attività 2	43.21.03 – Installazione di impianti di illuminazione stradale e di piste aeroportuali
Attività 3	35.11 Produzione di energia (ATECO 2025 35.1 – Produzione, trasmissione e distribuzione di energia elettrica)

ULTERIORI INFORMAZIONI SULLA PARTECIPATA

NOME DEL CAMPO	
Società in house	sì
Previsione nello statuto di limiti sul fatturato	sì
Società contenuta nell'allegato A al D.Lgs. n. 175/2016	no
Società a partecipazione pubblica di diritto singolare (art.1, c. 4, lett. A)	no
Riferimento normativo società di diritto singolare	-

NOME DEL CAMPO	
Società a controllo pubblico che adotta un sistema di contabilità analitica e separata per le attività oggetto di diritti speciali o esclusivi svolte insieme ad altre attività in regime di mercato	si
Specificare se le regole di contabilità separata sono dettate da:	ARERA
Società esclusa dall'applicazione dell'art. 4 con DPCM (art. 4, c. 9)	no
Società esclusa dall'applicazione dell'art. 4 con provvedimento del Presidente della Regione o delle Prov. Autonome (art. 4, c. 9)	no
Riferimento normativo atto esclusione	-

NOME DEL CAMPO	Anno 2024
Tipologia di attività svolta	Attività produttive di beni e servizi
Numero medio di dipendenti	60
Numero dei componenti dell'organo di amministrazione	5
Compenso dei componenti dell'organo di amministrazione	14.950,00
Numero dei componenti dell'organo di controllo	3 effettivi e 2 supplenti
Compenso dei componenti dell'organo di controllo	18.000,00

NOME DEL CAMPO	2024	2023	2022	2021	2020
Approvazione bilancio	si	si	si	si	si
Risultato d'esercizio	2.185.949	2.426.838	1.385.335	926.104	1.045.930

Attività produttive di beni e servizi o Distretti tecnologici

NOME DEL CAMPO	2024	2023	2022
A1) Ricavi delle vendite e delle prestazioni	17.126.752	16.140.519	14.264.967
A5) Altri Ricavi e Proventi	352.758	428.368	722.794
di cui Contributi in conto esercizio	70.466	100.391	146.531
<u>VERIFICA REQUISITO ART. 20 COMMA 2 LETTERA D) DEL TUSP FATTURATO MEDIO NON INFERIORE € 1.000.000; FATTURATO MEDIO TRIENNIO 2022/2024: € 16.239.590,00 – REQUISITO RISPETTATO</u>			

QUOTA DI POSSESSO (quota diretta e/o indiretta)

NOME DEL CAMPO	INDICAZIONI PER LA COMPILAZIONE
Tipologia di Partecipazione	Partecipazione diretta e indiretta
Quota diretta	0,0827%
Codice Fiscale Tramite	01254100173
Denominazione Tramite (organismo)	CONSORZIO SERVIZI VALLE CAMONICA
Quota detenuta dalla Tramite nella società	87,6708%

QUOTA DI POSSESSO – TIPO DI CONTROLLO

NOME DEL CAMPO	INDICAZIONI PER LA COMPILAZIONE
Tipo di controllo	Controllo analogo congiunto

INFORMAZIONI ED ESITO PER LA RAZIONALIZZAZIONE

NOME DEL CAMPO	Indicazioni per la compilazione
Partecipazione ancora detenuta alla data di adozione del provvedimento	Sì
Società controllata da una quotata	No
CF della società quotata controllante	
Denominazione della società quotata controllante	
Attività svolta dalla Partecipata	produzione di un servizio di interesse generale (Art. 4, c. 2, lett. a)
Descrizione dell'attività	Raccolta, trattamento e smaltimento dei rifiuti, trasporto di merci su strada, produzione di energia elettrica, installazione, manutenzione e riparazione impianti elettrici, elettronici e di illuminazione.
Quota % di partecipazione detenuta dal soggetto privato	-
Svolgimento di attività analoghe a quelle svolte da altre società (art.20, c.2 lett.c)	No
Necessità di contenimento dei costi di funzionamento (art.20, c.2 lett.f)	No
Necessità di aggregazione di società (art.20, c.2 lett.g)	No

NOME DEL CAMPO	Indicazioni per la compilazione
L'Amministrazione ha fissato, con proprio provvedimento, obiettivi specifici sui costi di funzionamento della partecipata? (art.19, c.5)	no
Esito della ricognizione	mantenimento senza interventi
Modalità (razionalizzazione)	-
Termine previsto per la razionalizzazione	-
Dichiarazione di Cessione a titolo oneroso in Revisione straordinaria ⁽¹³⁾	No
Note	-

2

SERVIZI IDRICI VALLECAMONICA SRL – C.F. 03432640989

DATI ANAGRAFICI DELLA PARTECIPATA

NOME DEL CAMPO	
Codice Fiscale	03432640989
Denominazione	SERVIZI IDRICI VALLE CAMONICA S.R.L.
Data di costituzione della partecipata	05 maggio 2012
Forma giuridica	Società a responsabilità limitata
Tipo di fondazione	-
Altra forma giuridica	-
Stato della società	La società è attiva
Anno di inizio della procedura	-
Società con azioni quotate in mercati regolamentati	No
Società che ha emesso strumenti finanziari quotati in mercati regolamentati (ex TUSP)	No
La società è un GAL	No
La società è una “Società benefit”	No

SEDE LEGALE DELLA PARTECIPATA

NOME DEL CAMPO	
Stato	Italia
Provincia	BRESCIA
Comune	BRENO
CAP	25043
Indirizzo	VIA ALDO MORO 7
Telefono	0364/1951125
FAX	-
Email	siv-srl@gigapec.it

SETTORE DI ATTIVITÀ DELLA PARTECIPATA

NOME DEL CAMPO	
Attività 1	37.00.00 - Raccolta e depurazione delle acque di scarico (ATECO 2025 37 – Gestione reti fognarie)
Attività 2	36.00.00 - Raccolta trattamento e fornitura di acqua (ATECO 2025 36 – Gestione del servizio idrico integrato, attività di captazione, adduzione, accumulo e distribuzione di acqua ad usi civili ed industriali, di fognature e di depurazione delle acque reflue)
Attività 3	43.2 -Installazione di impianti elettrici, idraulici ed altri lavori di costruzione e installazione (ATECO 2025 43.2 Installazione di impianti elettrici, idraulici e altri lavori di installazione edili)

ULTERIORI INFORMAZIONI SULLA PARTECIPATA

NOME DEL CAMPO	
Società in house	sì
Previsione nello statuto di limiti sul fatturato	sì
Società contenuta nell'allegato A al D.Lgs. n. 175/2016	no

NOME DEL CAMPO	
Società a partecipazione pubblica di diritto singolare (art.1, c. 4, lett. A)	no
Riferimento normativo società di diritto singolare	-
Società a controllo pubblico che adotta un sistema di contabilità analitica e separata per le attività oggetto di diritti speciali o esclusivi svolte insieme ad altre attività in regime di mercato	Si
Specificare se le regole di contabilità separata sono dettate da:	ARERA
Società esclusa dall'applicazione dell'art. 4 con DPCM (art. 4, c. 9)	no
Società esclusa dall'applicazione dell'art. 4 con provvedimento del Presidente della Regione o delle Prov. Autonome (art. 4, c. 9)	no
Riferimento normativo atto esclusione	-

DATI DI BILANCIO PER LA VERIFICA TUSP

NOME DEL CAMPO	Anno 2024
Tipologia di attività svolta	Attività produttive di beni e servizi
Numero medio di dipendenti	15
Numero dei componenti dell'organo di amministrazione	5
Compenso dei componenti dell'organo di amministrazione	26.811,00
Numero dei componenti dell'organo di controllo	1
Compenso dei componenti dell'organo di controllo	4.500,00

NOME DEL CAMPO	2024	2023	2022	2021	2020
Approvazione bilancio	si	si	si	si	si
Risultato d'esercizio	316.363	26.895	103.495	265.446	102.132

Attività produttive di beni e servizi o Distretti tecnologici

NOME DEL CAMPO	2024	2023	2022
A1) Ricavi delle vendite e delle prestazioni	3.542.942	3.582.495	3.153.403
A5) Altri Ricavi e Proventi	618.165	187.816	157.332
di cui Contributi in conto esercizio	343.228	152.250	95.741
VERIFICA REQUISITO ART. 20 COMMA 2 LETTERA D) DEL TUSP FATTURATO MEDIO NON INFERIORE € 1.000.000: FATTURATO MEDIO TRIENNIO 2022/2024: € 3.550.311,33 – REQUISITO RISPETTATO			

QUOTA DI POSSESSO (quota diretta e/o indiretta)

NOME DEL CAMPO	INDICAZIONI PER LA COMPILAZIONE
Tipologia di Partecipazione	Partecipazione diretta
Quota diretta	1,32%
Codice Fiscale Tramite	-
Denominazione Tramite (organismo)	-
Quota detenuta dalla Tramite nella società	-

QUOTA DI POSSESSO – TIPO DI CONTROLLO

NOME DEL CAMPO	Indicazioni per la compilazione
Tipo di controllo	controllo analogo congiunto

INFORMAZIONI ED ESITO PER LA RAZIONALIZZAZIONE

NOME DEL CAMPO	Indicazioni per la compilazione
Partecipazione ancora detenuta alla data di adozione del provvedimento	Sì
Società controllata da una quotata	No
CF della società quotata controllante ⁽⁸⁾	
Denominazione della società quotata controllante ⁽⁸⁾	

NOME DEL CAMPO	Indicazioni per la compilazione
Attività svolta dalla Partecipata	produzione di un servizio di interesse generale (Art. 4, c. 2, lett. a)
Descrizione dell'attività	Gestione del servizio idrico integrato, attività di captazione, adduzione, accumulo e distribuzione di acqua ad usi civili ed industriali, di fognature e di depurazione delle acque reflue
Quota % di partecipazione detenuta dal soggetto privato	-
Svolgimento di attività analoghe a quelle svolte da altre società (art.20, c.2 lett.c)	no
Necessità di contenimento dei costi di funzionamento (art.20, c.2 lett.f)	no
Necessità di aggregazione di società (art.20, c.2 lett.g)	no
L'Amministrazione ha fissato, con proprio provvedimento, obiettivi specifici sui costi di funzionamento della partecipata? (art.19, c.5)	no
Esito della ricognizione	mantenimento senza interventi
Modalità (razionalizzazione)	-
Termine previsto per la razionalizzazione	-
Dichiarazione di Cessione a titolo oneroso in Revisione straordinaria (13)	No
Note	-
3	SOCIETA' IMPIANTI TURISTICI S.I.T S.P. A – C.F. 00277270179

Scheda di dettaglio

DATI ANAGRAFICI DELLA PARTECIPATA

NOME DEL CAMPO	
Codice Fiscale	00277270179
Denominazione	SOCIETA' IMPIANTI TURISTICI S.I.T S.P. A
Data di costituzione della partecipata	13 agosto 1949
Forma giuridica	Società per azioni
Tipo di fondazione	-

NOME DEL CAMPO	
Altra forma giuridica	-
Stato della società	La società è attiva
Anno di inizio della procedura	-
Società con azioni quotate in mercati regolamentati	No
Società che ha emesso strumenti finanziari quotati in mercati regolamentati (ex TUSP)	No
La società è un GAL	No
La società è una “Società Benefit”	No

SEDE LEGALE DELLA PARTECIPATA

NOME DEL CAMPO	
Stato	Italia
Provincia	BRESCIA
Comune	PONTE DI LEGNO
CAP	25056
Indirizzo	VIA F.LLI CALVI 56/I
Telefono	0364/91172
FAX	0364/91110
Email	segreteria@sitpontedilegno.it – sitspa@pec.it

SETTORE DI ATTIVITÀ DELLA PARTECIPATA

NOME DEL CAMPO	
Attività 1	43.39.01 - Gestioni di funicolari, ski-lift e seggiovie se non facenti parte dei sistemi di transito urbano o suburbano (ATECO 2025 49.34.00 Trasporto di passeggeri mediante funivie e sciovie)
Attività 2	93.11 – Gestione impianti sportivi
Attività 3	42.99.09 - Altre attività di costruzione di altre opere di ingegneria civile NCA (ATECO 2025 43.50.00 Lavori di costruzione specializzati)

NOME DEL CAMPO	
Attività 4	49.31 - Trasporto terrestre di passeggeri in aree urbane e suburbane (ATECO 2025 49.31 Trasporto di linea di passeggeri su strada)

ULTERIORI INFORMAZIONI SULLA PARTECIPATA

NOME DEL CAMPO	
Società in house	no
Previsione nello statuto di limiti sul fatturato	no
Società contenuta nell'allegato A al D.Lgs. n. 175/2016	no
Società a partecipazione pubblica di diritto singolare (art.1, c. 4, lett. A)	no
Riferimento normativo società di diritto singolare	-
Società a controllo pubblico che adotta un sistema di contabilità analitica e separata per le attività oggetto di diritti speciali o esclusivi svolte insieme ad altre attività in regime di mercato	no
Specificare se le regole per la contabilità separata sono dettate da:	-
Società esclusa dall'applicazione dell'art. 4 con DPCM (art. 4, c. 9)	no
Società esclusa dall'applicazione dell'art. 4 con provvedimento del Presidente della Regione o delle Prov. Autonome (art. 4, c. 9)	no
Riferimento normativo atto esclusione	-

DATI DI BILANCIO PER LA VERIFICA TUSP

NOME DEL CAMPO	Anno 2024
Tipologia di attività svolta	Attività produttive di beni e servizi
Numero medio di dipendenti	66,27

NOME DEL CAMPO	Anno 2024
Numero dei componenti dell'organo di amministrazione	11
Compenso dei componenti dell'organo di amministrazione (*)	117.748,00
Numero dei componenti dell'organo di controllo	3 effettivi
Compenso dei componenti dell'organo di controllo(*)	31.178,00

NOME DEL CAMPO	2024	2023	2022	2021	2020
Approvazione bilancio	sì	sì	sì	sì	sì
Risultato d'esercizio (*)	1.596.852	968.388	4.649.277	-3.811.984	849.784

Attività produttive di beni e servizi o Distretti tecnologici

NOME DEL CAMPO	2024	2023	2022
A1) Ricavi delle vendite e delle prestazioni (*)	15.158.560	12.590.514	10.250.525
A5) Altri Ricavi e Proventi (*)	853.757	1.143.432	4.749.667
di cui Contributi in conto esercizio	0,00	0,00	0,00
VERIFICA REQUISITO ART. 20 COMMA 2 LETTERA D) DEL TUSP FATTURATO MEDIO NON INFERIORE € 1.000.000: FATTURATO MEDIO TRIENNIO 2022/2024: € 14.915.485,00 – REQUISITO RISPETTATO			

QUOTA DI POSSESSO (quota diretta e/o indiretta)

NOME DEL CAMPO	INDICAZIONI PER LA COMPILAZIONE
Tipologia di Partecipazione	Partecipazione diretta
Quota diretta	0,17%
Codice Fiscale Tramite	-
Denominazione Tramite (organismo)	-
Quota detenuta dalla Tramite nella società	-

QUOTA DI POSSESSO – TIPO DI CONTROLLO

NOME DEL CAMPO	INDICAZIONI PER LA COMPILAZIONE
Tipo di controllo	nessuno

INFORMAZIONI ED ESITO PER LA RAZIONALIZZAZIONE

NOME DEL CAMPO	Indicazioni per la compilazione
Partecipazione ancora detenuta alla data di adozione del provvedimento	Sì
Società controllata da una quotata	No
CF della società quotata controllante ⁽⁸⁾	
Denominazione della società quotata controllante ⁽⁸⁾	

NOME DEL CAMPO	INDICAZIONI PER LA COMPILAZIONE
Attività svolta dalla Partecipata	GESTIONE IMPIANTI SCIISTICI, SEGGIOVI, SCIOVIE, IMPIANTI SPORTIVI IN GENERE.
Descrizione dell'attività	NESSUNA ATTIVITA' SVOLTA A FAVORE DELL'ENTE
Quota % di partecipazione detenuta dal soggetto privato	-
Svolgimento di attività analoghe a quelle svolte da altre società (art.20, c.2 lett.c)	no
Necessità di contenimento dei costi di funzionamento (art.20, c.2 lett.f)	no
Necessità di aggregazione di società (art.20, c.2 lett.g)	no
L'Amministrazione ha fissato, con proprio provvedimento, obiettivi specifici sui costi di funzionamento della partecipata? (art.19, c.5)	no
Esito della ricognizione	mantenimento senza interventi
Modalità (razionalizzazione)	-
Termine previsto per la razionalizzazione	-
Dichiarazione di Cessione a titolo oneroso in Revisione straordinaria ⁽¹³⁾	No

NOME DEL CAMPO	INDICAZIONI PER LA COMPILAZIONE
Note	SOCIETA' PER LA QUALE E' CONSENTITA LA PARTECIPAZIONE AI SENSI DELL'ART. 4, COMMA 7 DEL D.Lgs 175/2016.

4 BLU RETI GAS S.R.L – CF: 03737190987

Scheda di dettaglio

DATI ANAGRAFICI DELLA PARTECIPATA

NOME DEL CAMPO	
Codice Fiscale	03737190987
Denominazione	BLU RETI GAS S.R.L.
Data di costituzione della partecipata	06 luglio 2015
Forma giuridica	Società a responsabilità limitata
Tipo di fondazione	-
Altra forma giuridica	-
Stato di attività della partecipata	La società è attiva
Data di inizio della procedura	-
Società con azioni quotate in mercati regolamentati	No
Società che ha emesso strumenti finanziari quotati in mercati regolamentati (ex TUSP)	No
La società è un GAL	No
La società è una “Società Benefit”	No

SEDE LEGALE DELLA PARTECIPATA

NOME DEL CAMPO	
Stato	Italia
Provincia	BRESCIA
Comune	DARFO BOARIO TERME

NOME DEL CAMPO	
CAP	25047
Indirizzo	VIA MARIO RIGAMONTI 65
Telefono	0364/542111
FAX	0364/535230
Email	protocollo@blureti.it

SETTORE DI ATTIVITÀ DELLA PARTECIPATA

NOME DEL CAMPO	
Attività 1	35.22 Distribuzione combustibili gassosi mediante condotte (ATECO 2025 35.22.00 Distribuzione di combustibili gassosi mediante condotte)
Attività 2	

ULTERIORI INFORMAZIONI SULLA PARTECIPATA

NOME DEL CAMPO	
Società in house	no
Previsione nello statuto di limiti sul fatturato ⁽³⁾	no
Società contenuta nell'allegato A al D.Lgs. n. 175/2016	no
Società a partecipazione pubblica di diritto singolare (art.1, c. 4, lett. A)	no
Riferimento normativo società di diritto singolare	-
Società a controllo pubblico che adotta un sistema di contabilità analitica e separata per le attività oggetto di diritti speciali o esclusivi svolte insieme ad altre attività in regime di mercato	si
Specificare se le regole per la contabilità separata sono dettate da:	ARERA

NOME DEL CAMPO	
Società esclusa dall'applicazione dell'art. 4 con DPCM (art. 4, c. 9)	no
Società esclusa dall'applicazione dell'art. 4 con provvedimento del Presidente della Regione o delle Prov. Autonome (art. 4, c. 9)	no
Riferimento normativo atto esclusione	-

DATI DI BILANCIO PER LA VERIFICA TUSP

NOME DEL CAMPO	Anno 2024
Tipologia di attività svolta	Attività produttive di beni e servizi
Numero medio di dipendenti	24
Numero dei componenti dell'organo di amministrazione	3
Compenso dei componenti dell'organo di amministrazione	22.666
Numero dei componenti dell'organo di controllo	1
Compenso dei componenti dell'organo di controllo	8.000,00

NOME DEL CAMPO	2024	2023	2022	2021	2020
Approvazione bilancio	sì	sì	sì	sì	sì
Risultato d'esercizio	962.087	630.280	912.371	1.204.722	7.705.850

Attività produttive di beni e servizi o Distretti tecnologici

NOME DEL CAMPO	2024	2023	2022
A1) Ricavi delle vendite e delle prestazioni	6.557.130	5.631.593	5.583.466
A5) Altri Ricavi e Proventi	209.964	305.406	550.611
di cui Contributi in conto esercizio	0	11.443	13.278
<u>VERIFICA REQUISITO ART. 20 COMMA 2 LETTERA D) DEL TUSP FATTURATO MEDIO NON INFERIORE € 1.000.000; FATTURATO MEDIO TRIENNIO 2022/2024: € 6.271.149,67 – REQUISITO RISPETTATO</u>			

QUOTA DI POSSESSO (quota diretta e/o indiretta)

NOME DEL CAMPO	INDICAZIONI PER LA COMPILAZIONE
Tipologia di Partecipazione	Partecipazione indiretta
Quota diretta	-
Codice Fiscale Tramite	02245000985
Denominazione Tramite (organismo)	VALLE CAMONICA SERVIZI S.R.L.
Quota detenuta dalla Tramite nella società	100%

QUOTA DI POSSESSO – TIPO DI CONTROLLO

NOME DEL CAMPO	INDICAZIONI PER LA COMPILAZIONE
Tipo di controllo	Nessuno

INFORMAZIONI ED ESITO PER LA RAZIONALIZZAZIONE

NOME DEL CAMPO	Indicazioni per la compilazione
Partecipazione ancora detenuta alla data di adozione del provvedimento	Sì
Società controllata da una quotata	No
CF della società quotata controllante ⁽⁸⁾	
Denominazione della società quotata controllante ⁽⁸⁾	
Attività svolta dalla Partecipata	produzione di un servizio di interesse generale (Art. 4, c. 2, lett. a)
Descrizione dell'attività	Distribuzione di combustibili gassosi mediante condotte; Installazione, manutenzione, riparazione impianti idraulici, di riscaldamento, di condizionamento dell'aria e per la distribuzione del gas; Altre attività di consulenza tecnica.
Quota % di partecipazione detenuta dal soggetto privato	-
Svolgimento di attività analoghe a quelle svolte da altre società (art.20, c.2 lett.c)	no
Necessità di contenimento dei costi di funzionamento (art.20, c.2 lett.f)	no
Necessità di aggregazione di società (art.20, c.2 lett.g)	no

NOME DEL CAMPO	Indicazioni per la compilazione
L'Amministrazione ha fissato, con proprio provvedimento, obiettivi specifici sui costi di funzionamento della partecipata? (art.19, c.5)	no
Esito della ricognizione	mantenimento senza interventi
Modalità (razionalizzazione)	-
Termine previsto per la razionalizzazione	-
Dichiarazione di Cessione a titolo oneroso in Revisione straordinaria ⁽¹³⁾	No
Note	

5

VALLE CAMONICA SERVIZI VENDITE S.P.A – C.F. 02349450980

*Scheda di dettaglio***DATI ANAGRAFICI DELLA PARTECIPATA**

NOME DEL CAMPO	
Codice Fiscale	02349420980
Denominazione	VALLE CAMONICA SERVIZI VENDITE S.P.A
Data di costituzione della partecipata	14 novembre 2002
Forma giuridica	Società per azioni
Tipo di fondazione	-
Altra forma giuridica	-
Stato della partecipata	La società è attiva
Data di inizio della procedura	-
Società con azioni quotate in mercati regolamentati	No
Società che ha emesso strumenti finanziari quotati in mercati regolamentati (ex TUSP)	No
La società è un GAL	No
La società è una “Società benefit”	No

SEDE LEGALE DELLA PARTECIPATA

NOME DEL CAMPO	
Stato	Italia
Provincia	BRESCIA
Comune	DARFO BOARIO TERME
CAP	25047
Indirizzo	VIA MARIO RIGAMONTI 65
Telefono *	-
FAX *	-
Email *	info@vcsvendite.it

SETTORE DI ATTIVITÀ DELLA PARTECIPATA

NOME DEL CAMPO	
Attività 1	35.23.00 Commercio di gas distribuito mediante condotte
Attività 2	35.14.00 Commercio di energia elettrica (ATECO 2025 35.15.00 Commercio di energia elettrica)
Attività 3	35.30.00 Fornitura di vapore e aria condizionata (teleriscaldamento-gestioni calore)
Attività 4	35.11.00 Produzione di energia elettrica (da cogenerazione) (ATECO 2025 35.1 Produzione, trasmissione e distribuzione di energia elettrica)
Attività 5	47.30.00 commercio al dettaglio di carburante per autotrazione

ULTERIORI INFORMAZIONI SULLA PARTECIPATA

NOME DEL CAMPO	
Società in house	no
Previsione nello statuto di limiti sul fatturato ⁽³⁾	
Società contenuta nell'allegato A al D.Lgs. n. 175/2016	no
Società a partecipazione pubblica di diritto singolare (art.1, c. 4, lett. A)	no

NOME DEL CAMPO	
Riferimento normativo società di diritto singolare	-
Società a controllo pubblico che adotta un sistema di contabilità analitica e separata per le attività oggetto di diritti speciali o esclusivi svolte insieme ad altre attività in regime di mercato	si
Specificare se la disciplina applicata è stata dettata da:	ARERA
Società esclusa dall'applicazione dell'art. 4 con DPCM (art. 4, c. 9)	no
Società esclusa dall'applicazione dell'art. 4 con provvedimento del Presidente della Regione o delle Prov. Autonome (art. 4, c. 9)	no
Riferimento normativo atto esclusione	-

DATI DI BILANCIO PER LA VERIFICA TUSP

NOME DEL CAMPO	Anno 2024
Tipologia di attività svolta	Attività produttive di beni e servizi
Numero medio di dipendenti	32
Numero dei componenti dell'organo di amministrazione	3
Compenso dei componenti dell'organo di amministrazione	22.666,00
Numero dei componenti dell'organo di controllo	3 effettivi + 2 supplenti
Compenso dei componenti dell'organo di controllo	21.000

NOME DEL CAMPO	2024	2023	2022	2021	2020
Approvazione bilancio	si	si	si	si	si
Risultato d'esercizio	2.955.509	1.748.182	1.665.432	1.865.517	2.228.432

Attività produttive di beni e servizi o Distretti tecnologici

NOME DEL CAMPO	2024	2023	2022
A1) Ricavi delle vendite e delle prestazioni	58.691.664	62.537.821	90.763.789
A5) Altri Ricavi e Proventi	3.548.083	2.178.447	1.447.490
di cui Contributi in conto esercizio	0	53.879	98.021
VERIFICA REQUISITO ART. 20 COMMA 2 LETTERA D) DEL TUSP FATTURATO MEDIO NON INFERIORE € 1.000.000: FATTURATO MEDIO TRIENNIO 2022/2024: € 73.005.131,33 – REQUISITO RISPETTATO			

QUOTA DI POSSESSO – TIPO DI CONTROLLO

NOME DEL CAMPO	INDICAZIONI PER LA COMPILAZIONE
Tipologia di Partecipazione	Partecipazione indiretta
Quota diretta	-
Codice Fiscale Tramite	02245000985
Denominazione Tramite (organismo)	VALLE CAMONICA SERVIZI S.R.L.
Quota detenuta dalla Tramite nella società	100%

QUOTA DI POSSESSO – TIPO DI CONTROLLO

NOME DEL CAMPO	INDICAZIONI PER LA COMPILAZIONE
Tipo di controllo	Nessuno

INFORMAZIONI ED ESITO PER LA RAZIONALIZZAZIONE

NOME DEL CAMPO	Indicazioni per la compilazione
Partecipazione ancora detenuta alla data di adozione del provvedimento	Sì
Società controllata da una quotata	No
CF della società quotata controllante ⁽⁸⁾	
Denominazione della società quotata controllante ⁽⁸⁾	
Attività svolta dalla Partecipata	produzione di un servizio di interesse generale (Art. 4, c. 2, lett. a)

NOME DEL CAMPO	Indicazioni per la compilazione
Descrizione dell'attività	Commercio di gas distribuito mediante condotte; commercio di energia elettrica; distribuzione e vendita energia termica mediante condotte (teleriscaldamento)
Quota % di partecipazione detenuta dal soggetto privato	-
Svolgimento di attività analoghe a quelle svolte da altre società (art.20, c.2 lett.c)	no
Necessità di contenimento dei costi di funzionamento (art.20, c.2 lett.f)	no
Necessità di aggregazione di società (art.20, c.2 lett.g)	no
L'Amministrazione ha fissato, con proprio provvedimento, obiettivi specifici sui costi di funzionamento della partecipata? (art.19, c.5)	no
Esito della ricognizione	mantenimento senza interventi
Modalità (razionalizzazione)	-
Termine previsto per la razionalizzazione	-
Dichiarazione di Cessione a titolo oneroso in Revisione straordinaria ⁽¹³⁾	No
Note	-

6

AZIENDA TERRITORIALE PER I SERVIZI ALLA PERSONA – C.F. 90016390172

Scheda di dettaglio

DATI ANAGRAFICI DELLA PARTECIPATA

NOME DEL CAMPO	
Codice Fiscale	90016390172
Denominazione	AZIENDA TERRITORIALE PER I SERVIZI ALLA PERSONA
Data di costituzione della partecipata	29 giugno 2007
Forma giuridica	Azienda speciale
Tipo di fondazione	-
Altra forma giuridica	-

NOME DEL CAMPO	
Stato della società	La società è attiva
Anno di inizio della procedura	-
Società con azioni quotate in mercati regolamentati	No
Società che ha emesso strumenti finanziari quotati in mercati regolamentati (ex TUSP)	No
La società è un GAL	No
La società è una “società benefit”	No

SEDE LEGALE DELLA PARTECIPATA

NOME DEL CAMPO	
Stato	Italia
Provincia	BRESCIA
Comune	BRENO
CAP	25043
Indirizzo	PIAZZA TASSARA, 4
Telefono	0364/22693
FAX	0364/321463
Email	atspvallecamonica@legalmail.it

SETTORE DI ATTIVITÀ DELLA PARTECIPATA

NOME DEL CAMPO	
Attività 1	88.99.00 – Assistenza sociale non residenziale <i>(ATECO 2025 88.99.09 Altre attività varie di assistenza sociale non residenziale n.c.a.)</i>
Attività 2	
Attività 3	
Attività 4	

ULTERIORI INFORMAZIONI SULLA PARTECIPATA

NOME DEL CAMPO	
Società in house	no
Previsione nello statuto di limiti sul fatturato	no
Società contenuta nell'allegato A al D.Lgs. n. 175/2016	no
Società a partecipazione pubblica di diritto singolare (art.1, c. 4, lett. A)	no
Riferimento normativo società di diritto singolare	-
Società a controllo pubblico che adotta un sistema di contabilità analitica e separata per le attività oggetto di diritti speciali o esclusivi svolte insieme ad altre attività in regime di mercato	no
Specificare se la disciplina applicata è stata dettata da:	-
Società esclusa dall'applicazione dell'art. 4 con DPCM (art. 4, c. 9)	no
Società esclusa dall'applicazione dell'art. 4 con provvedimento del Presidente della Regione o delle Prov. Autonome (art. 4, c. 9)	no
Riferimento normativo atto esclusione	-

DATI DI BILANCIO PER LA VERIFICA TUSP

NOME DEL CAMPO	Anno 2024
Tipologia di attività svolta	Attività produttive di beni e servizi
Numero medio di dipendenti	50
Numero dei componenti dell'organo di amministrazione	7
Compenso dei componenti dell'organo di amministrazione (*)	0,00

NOME DEL CAMPO	Anno 2024
Numero dei componenti dell'organo di controllo	1
Compenso dei componenti dell'organo di controllo(*)	5000,00 € (oltre cassa e iva)

NOME DEL CAMPO	2024	2023	2022	2021	2020
Approvazione bilancio	sì	sì	sì	sì	sì
Risultato d'esercizio (*)	1.035	1.874	3.531	7.071	4.076

Attività produttive di beni e servizi o Distretti tecnologici

NOME DEL CAMPO	2024	2023	2022
A1) Ricavi delle vendite e delle prestazioni (*)	10.427.161	9.150.044	9.097.725
A5) Altri Ricavi e Proventi (*)	351.657	399.446	405.779
di cui Contributi in conto esercizio	€ 132.042,47	121.819,20 €	27.057,12
<u>VERIFICA REQUISITO ART. 20 COMMA 2 LETTERA D) DEL TUSP FATTURATO MEDIO NON INFERIORE € 1.000.000; FATTURATO MEDIO TRIENNIO 2022/2024: € 9.850.297,74 – REQUISITO RISPETTATO</u>			

QUOTA DI POSSESSO (quota diretta e/o indiretta)

NOME DEL CAMPO	INDICAZIONI PER LA COMPILAZIONE
Tipologia di Partecipazione	Partecipazione diretta
Quota diretta	0,18%
Codice Fiscale Tramite	-
Denominazione Tramite (organismo)	-
Quota detenuta dalla Tramite nella società	-

QUOTA DI POSSESSO – TIPO DI CONTROLLO

NOME DEL CAMPO	INDICAZIONI PER LA COMPILAZIONE
Tipo di controllo	controllo congiunto per effetto di norme statutarie

INFORMAZIONI ED ESITO PER LA RAZIONALIZZAZIONE

NOME DEL CAMPO	Indicazioni per la compilazione
Partecipazione ancora detenuta alla data di adozione del provvedimento	Sì
Società controllata da una quotata	No
CF della società quotata controllante ⁽⁸⁾	
Denominazione della società quotata controllante ⁽⁸⁾	
Attività svolta dalla Partecipata	produzione di un servizio di interesse generale (Art. 4, c. 2, lett. a)
Descrizione dell'attività	ASSISTENZA SOCIALE NON RESIDENZIALE
Quota % di partecipazione detenuta dal soggetto privato	-
Svolgimento di attività analoghe a quelle svolte da altre società (art.20, c.2 lett.c)	no
Necessità di contenimento dei costi di funzionamento (art.20, c.2 lett.f)	no
Necessità di aggregazione di società (art.20, c.2 lett.g)	no
L'Amministrazione ha fissato, con proprio provvedimento, obiettivi specifici sui costi di funzionamento della partecipata? (art.19, c.5)	no
Esito della ricognizione	mantenimento senza interventi
Modalità (razionalizzazione)	-
Termine previsto per la razionalizzazione	-
Dichiarazione di Cessione a titolo oneroso in Revisione straordinaria ⁽¹³⁾	No
Note	Delibera di C.C. n. 35 del 29/12/2020 di subentro del Comune di Saviore dell'Adamello e presa d'atto del recesso dell'Unione dei Comuni della Valsaviore con decorrenza dal 01/01/2021

4. Relazione sull'attuazione del piano di razionalizzazione delle partecipazioni.

4.1 Piano operativo di razionalizzazione: revisione straordinaria

In attuazione a quanto stabilito con deliberazione di Consiglio Comunale n. 29 del 06/12/2017 la ricognizione straordinaria presentava le seguenti azioni:

- cessione/alienazione di quote: Nessuna
- liquidazione: Valsaviore S.p.a. già in liquidazione volontaria alla data della revisione straordinaria
- azione di razionalizzazione: Nessuna
- fusione per incorporazione (Integra Srl partecipazione indiretta)
- società da mantenere: Servizi Idrici Valle Camonica S.r.l., Valle Camonica Servizi S.r.l. Società Impianti Turistici S.p.a., Valle Camonica Servizi Vendite S.p.a. e Blu Reti Gas S.r.l.

4.2 Piano operativo di razionalizzazione: revisione periodica al 31/12/2022

Con deliberazione di Consiglio Comunale n. 47 del 30/12/2024 si è provveduto ad effettuare la ricognizione periodica delle società partecipate al 31/12/2023 andando a confermare quanto già deliberato in sede di revisione straordinaria, mantenendo la partecipazione nelle seguenti società, **non ravvisando quindi la necessità di adottare un nuovo piano di razionalizzazione:**

- SERVIZI IDRICI VALLE CAMONICA S.R.L. con sede a Darfo B.T in via Mario Rigamonti 65;
- VALLE CAMONICA SERVIZI S.R.L. con sede a Darfo B.T in via Mario Rigamonti 65;
- VALLE CAMONICA SERVIZI VENDITE S.P.A con sede a Darfo B.T in via Mario Rigamonti 65; - società partecipata indirettamente tramite VALLECAMONICA SERVIZI S.R.L.
- BLU RETI GAS S.R.L. con sede a Darfo B.T in via Mario Rigamonti 65; - società partecipata indirettamente tramite VALLECAMONICA SERVIZI S.R.L.
- SOCIETA' IMPIANTI TURISTICI S.I.T. S.P.A con sede a Ponte di legno in Via F.lli Calvi 56/I

4.3 Piano operativo di razionalizzazione revisione periodica al 31/12/2024

La ricognizione periodica effettuata **NON PREVEDE** un nuovo piano di razionalizzazione, le partecipazioni societarie possedute al 31/12/2024, rispettano i requisiti richiesti per il loro mantenimento da parte di una pubblica amministrazione.

Saviore dell'Adamello, 12/12/2025

Il responsabile del Servizio Finanziario
(Boromelli rag. Bortolina)

