

Comune di Niardo

Provincia di Brescia



Piano Comunale di Protezione Civile

ai sensi della Deliberazione n. XI /7278 del 07/11/2022



PROCEDURE OPERATIVE
DEL PIANO DI PROTEZIONE CIVILE

RISCHIO INCENDIO BOSCHIVO

da Sistema Informativo Piani di Protezione Civile

Agosto 2025

Dr. Geol. Fabio Alberti

Dr. Ing. Riccardo Mariolini

SCHEDA RISCHIO

AIB

Analisi della Pericolosità

Evento (indicare se boschivo o non boschivo e luogo) *

Incendio boschivo in località Disino

Data in cui si è verificato l'evento *

22/04/2015

Ora stimata in cui si è verificato l'evento

20:00

Descrizione e caratteristiche del fenomeno *

Incendio doloso

Tipologia forestale *

Altro

Altra tipologia *

Castagneto e impianto di pino silvestre

Danni *

Danni al bosco

Mezzo di ignizione *

Altro

Altro mezzo *

non conosciuto

Indicare gli incendi di interfaccia che hanno raggiunto l'abitato

nessuno

Tempo di ritorno dell'incendio *

Incendio doloso e pertanto occasionale

Superficie non boscata percorsa dall'incendio in ha

0

Superficie boscata percorsa dall'incendio in ha

20

Aree con prescrizioni inserite nel Catasto Incendi

Indicare tipo di prescrizioni

Aree bonificate, compreso pulizia, ripiantumate e anche da ripiantumare in nuova progettazione (espressa in ha)

Politiche di mitigazione al rischio e vulnerabilità

Possibili effetti collaterali o derivati (multirischio)

Viabilità di accesso e stato di manutenzione della stessa *

strada sterrata percorribile con mezzi fuoristrada

Indicare (e descrivere) se sono state fatte opere per la mitigazione

☐ Sentieri tagliafuoco☐ Installazione di colonnine per attacco idranti

Indicare se il comune si fa carico o obbliga i privati della pulizia del bosco

☐ SI☒ NO

Indicare se esistono sul territorio invasi per il rifornimento dei mezzi di spegnimento aereo *

☐ SI☒ NO

Indicare se esistono sul territorio invasi per il rifornimento dei mezzi di spegnimento a terra *

☐ SI☒ NO

Portata e capacità dell'invaso o vasca *

Non esistono invasi, ma punti presa da corso d'acqua o da sorgente che possono alimentare delle vasche di accumulo portatili

Indicare se esistono sul territorio stazioni metereologiche utili al servizio AIB*

☐ SI☒ NO

Indicare se esistono sul territorio postazioni di monitoraggio, telecamere, sorveglianza automatica in continuo dedicata*

☒ SI☐ NO

Indicare se esistono sul territorio basi elicotteristiche o aviosuperfici*

☒ SI☐ NO



Note

SCENARIO
RISCHIO INCENDIO
BOSCHIVO

Analisi dell'esposizione al rischio, UCL/COC, Modalità di intervento e Fasi operative di risposta all'emergenza

Sezione Analisi dell'esposizione al Rischio

Nome scenario *

SRIB_001_Niardo versante della Val Camonica e valli dei torrenti Re di Niardo,
Cobello e Fa

Id scenario *

SRIB_001

Si vuole allegare la legenda cartografica alla scheda scenario rischio?

Se Sì, allegare pdf scaricato dagli approfondimenti del portale

☐ SÌ☒ NO

Area a rischio *

Le aree boscate con rischio maggiore per la popolazione nelle zone di interfaccia con l'abitato di Niardo

Orografia

Versante della Val Camonica appena a monte dell'abitato con tratti ripidi boscati intervallati da ripiani con prato; valli dei torrenti Re di Niardo, Cobello e Fa con versanti boscati ripidi a tratti con pareti rocciose e fondovalle con pascoli solo alla testata

Area dintorni competenza AIB *

Comunità montana

Descrizione ente *

COMUNITA' MONTANA DI VALLE CAMONICA

Superficie boschiva sul territorio, agricola, incolta o abbandonata *

Circa 14,2 kmq boscati e 0,55 kmq a pascolo

Indicare viabilità forestale *

vedi cartografia del piano antincendio locale

Viabilità di accesso e stato di manutenzione della stessa *

vedi cartografia del piano antincendio locale

Popolazione coinvolta

Di cui:

- Elettromedicali

- Disabili

- Portatori di Handicap	<input type="text"/>
- Bambini	<input type="text"/>
- Anziani	<input type="text"/>
- Altro	<input type="text" value="0"/>
Popolazione totale coinvolta *	<input type="text" value="0"/>

Popolazione coinvolta non residente (turistica)

Di cui:

- Flussi turistici max stagionali	<input type="text" value="120"/>
Popolazione coinvolta *	<input type="text" value="120"/>

Note

Si sono stimate le persone che potrebbero occupare le cascine nel periodo estivo; non vi sono elementi sufficienti per poter stabilire a priori il numero dei residenti nella parte di interfaccia con gli abitati che potrebbero essere coinvolti.

Sezione UCL/COC e altre figure a supporto, limitatamente al rischio trattato

ID	<input type="text" value="UCL1"/>
Nome e cognome	<input type="text" value="Ivan Markus"/>
Telefono	<input type="text" value="3382002451"/>
Funzione	<input type="text" value="Continuità amministrativa"/>

ID	<input type="text" value="UCL2"/>
Nome e cognome	<input type="text" value="Fabio Bondioni"/>
Telefono	<input type="text" value="3357803009"/>
Funzione	<input type="text" value="Tecnica e di valutazione"/>

ID	<input type="text" value="UCL3"/>
Nome e cognome	<input type="text" value="Silvestro Bonomelli"/>
Telefono	<input type="text" value="0364 22145"/>
Funzione	<input type="text" value="Accessibilità e mobilità"/>

ID	<input type="text" value="UCL4"/>
Nome e cognome	<input type="text" value="Yuri Abbate"/>
Telefono	<input type="text" value="0364 322800"/>
Funzione	<input type="text" value="Unità di coordinamento"/>

ID	<input type="text" value="UCL5"/>
Nome e cognome	<input type="text" value="Pietro Pezzutti"/>
Telefono	<input type="text" value="3333157834"/>
Funzione	<input type="text" value="Volontariato"/>

Responsabile AIB dell'Ente di riferimento (indicare se è anche DOS) *

Recapito DOS ☐ SI ☒ NO

Responsabile operativo AIB dell'Ente di riferimento (indicare se è anche DOS) *

Recapito DOS ☐ SI ☒ NO

DOS diverso da figure prima citate *

Recapito



DOS diverso da figure prima citate *

Troletti Fabian

Recapito

3478811715

DOS diverso da figure prima citate *

Ghirardelli Tersilio

Recapito

3346980050

DOS diverso da figure prima citate *

Fioletti Giovanni

Recapito

3402690710

Sezione Fasi di Risposta all'emergenza
Codice di allerta Giallo
Fase di Attenzione

Descrizione fase di attenzione *	Previsti piccoli incendi di modeste dimensioni (fino a 5 ha) isolati e sporadici (ricongducibili a un grado di pericolo "BASSO e MEDIO")
Soggetti coinvolti *	CUFAA (carabinieri forestali), Comunità montana, VVF, Squadre AIB, COR AIB
Attività e destinatario *	Comunità Montana : intensifica i controlli sul territorio con preallertamento di capisquadra, volontari e DOS
Numeri e riferimenti utili *	VVF. Curno 035611009 Comunità Montana : Galli Roberto 3337807368 Panteghini Paolo 3284538810 Sangalli Gian Battista 3292604586
Comunicazione *	comunicazione, da parte di Comunità Montana/Sindaco, dell'innalzamento del livello d'attenzione ai gruppi AIB operanti sul territorio
Note	Sindaco e l'UCL comunale entrano in azione nel momento in cui un eventuale incendio boschivo minaccia o interessa l'area di interfaccia con l'urbanizzato

Codice di allerta Arancione

Fase di Attenzione

Descrizione fase di attenzione *	In caso di emissione codice di allerta ARANCIONE viene attivata la fase di preallarme (vedi. sezione successiva)
Soggetti coinvolti *	CUFAA (carabinieri forestali), Comunità montana, VVF, Squadre AIB, COR AIB
Attività e destinatario *	Comunità Montana : intensifica i controlli sul territorio con preallertamento di capisquadra, volontari e DOS
Numeri e riferimenti utili *	VVF. Curno 035611009 Comunità Montana : Galli Roberto 3337807368 Panteghini Paolo 3284538810 Sangalli Gian Battista 3292604586
Comunicazione *	comunicazione, da parte di Comunità Montana/Sindaco, dell'innalzamento del livello d'attenzione ai gruppi AIB operanti sul territorio
Note	Sindaco e l'UCL comunale entrano in azione nel momento in cui un eventuale incendio boschivo minaccia o interessa l'area di interfaccia con l'urbanizzato

Fase di Preallarme

Descrizione fase di preallarme*	Previsti sul territorio regionale incendi di medie dimensioni (da 5 a 18 ha) maggiormente diffusi ed anche in numero consistente (riconducibili a un grado di pericolo "ALTO e MOLTO ALTO")
Soggetti coinvolti *	CUFAA (carabinieri forestali), Comunità montana, VVF, Squadre AIB, COR AIB
Attività e destinatario *	L'emissione dell' "Allerta di Protezione Civile", che avviene come previsto dalla Direttiva Regionale quando sono previsti sul territorio codici colore di Allerta ARANCIONE (CRITICITÀ MODERATA) e ROSSO (CRITICITÀ ELEVATA), fa scattare l'obbligo di attivare, per i Presidi territoriali interessati da tali livelli, misure di ricognizione, sorveglianza e avvistamento, anche attraverso il pattugliamento sul territorio da parte delle proprie squadre AIB, informandone il COR AIB. Preallertamento dei CS e OpAIB delle varie Squadre AIB per eventuale uscita e aumento della prontezza ed eventuale predisposizione di Squadre AIB di pronto impiego.



Numeri e riferimenti utili *

VVF. Curno 035611009
Comunità Montana :
Galli Roberto 3337807368
Panteghini Paolo 3284538810
Sangalli Gian Battista 3292604586

Comunicazione *

comunicazione, da parte di Comunità Montana/Sindaco, dell'innalzamento del livello d'attenzione ai gruppi AIB operanti sul territorio

Note

Sindaco e l'UCL comunale entrano in azione nel momento in cui un eventuale incendio boschivo minaccia o interessa l'area di interfaccia con l'urbanizzato

Codice di allerta Rosso
Fase di Preallarme

Descrizione fase di preallarme*	Condizioni meteo-climatiche (vento, umidità, ecc.) che favoriscono lo sviluppo di incendi di notevoli proporzioni, sia in estensione (oltre 18 ha) che in numero e gravità (riconducibili ad un grado di pericolo "ESTREMO").
Soggetti coinvolti *	CUFAA (carabinieri forestali), Comunità montana, VVF, Squadre AIB, COR AIB
Attività e destinatario *	L'emissione dell' "Allerta di Protezione Civile", che avviene come previsto dalla Direttiva Regionale quando sono previsti sul territorio codici colore di Allerta ARANCIONE (CRITICITÀ MODERATA) e ROSSO (CRITICITÀ ELEVATA), fa scattare l'obbligo di attivare, per i Presidi territoriali interessati da tali livelli, misure di ricognizione, sorveglianza e avvistamento, anche attraverso il pattugliamento sul territorio da parte delle proprie squadre AIB, informandone il COR AIB. Preallertamento dei CS e OpAIB delle varie Squadre AIB per eventuale uscita e aumento della prontezza ed eventuale predisposizione di Squadre AIB di pronto impiego.
Numeri e riferimenti utili *	VVF. Curno 035611009 Comunità Montana : Galli Roberto 3337807368 Panteghini Paolo 3284538810 Sangalli Gian Battista 3292604586
Comunicazione *	comunicazione, da parte di Comunità Montana/Sindaco, dell'innalzamento del livello d'attenzione ai gruppi AIB operanti sul territorio
Note	Sindaco e l'UCL comunale entrano in azione nel momento in cui un eventuale incendio boschivo minaccia o interessa l'area di interfaccia con l'urbanizzato

Fase di Allarme

Descrizione fase di allarme*	Previsti sul territorio regionale incendi di medie dimensioni (da 5 a 18 ha) maggiormente diffusi ed anche in numero consistente (riconducibili a un grado di pericolo "ALTO e MOLTO ALTO")
Soggetti coinvolti *	CUFAA (carabinieri forestali), Comunità montana, VVF, Squadre AIB, COR AIB
Attività e destinatario *	L'emissione dell' "Allerta di Protezione Civile", che avviene come previsto dalla Direttiva Regionale quando sono previsti sul territorio codici colore di Allerta ROSSO (CRITICITÀ ELEVATA), fa scattare l'obbligo di attivare, per i Presidi territoriali interessati da tali livelli, misure di ricognizione, sorveglianza e avvistamento, anche attraverso il pattugliamento sul territorio da parte delle proprie squadre AIB, informandone il COR AIB.

Numeri e riferimenti utili *

Per le procedure operative per l'allarme e l'intervento di spegnimento si fa riferimento al Piano Locale di AIB della Comunità Montana di Valle Camonica. Qualora l'incendio minacci abitazioni, fabbricati, infrastrutture, strutture e l'incolumità delle persone, il Sindaco attiva l'UCL e i Volontari di P.C perché provvedano al supporto ed all'assistenza della popolazione potenzialmente coinvolta

VVF. Curno 035611009
Comunità Montana :
Galli Roberto 3337807368
Panteghini Paolo 3284538810
Sangalli Gian Battista 3292604586

Comunicazione *

Aggiornamenti "porta a porta" alla popolazione coinvolta. Informazione alla popolazione tramite social media e sito web istituzionale.

Note

Sindaco e l'UCL comunale entrano in azione nel momento in cui un eventuale incendio boschivo minaccia o interessa l'area di interfaccia con l'urbanizzato

Sezione Analisi dell'esposizione al Rischio

Nome scenario *

SRIB_002_Niardo Valle di Stabio

Id scenario *

SRIB_002

Si vuole allegare la legenda cartografica alla scheda scenario rischio?

Se Sì, allegare pdf scaricato dagli approfondimenti del portale

☒ SÌ☐ NO

Area a rischio *

Le aree con rischio maggiore per la popolazione sono le zone a pascolo con cespugli vicine alla strada per le malghe ed ai fabbricati delle malghe

Orografia

Valle orientata NE-SO con versanti ripidi e fondovalle ampio occupati principalmente da pascolo e localmente da arbusti d'alta quota; testata con affioramenti rocciosi

Area dintorni competenza AIB *

Comunità montana

Descrizione ente *

Comunità Montana di Valle Camonica

Superficie boschiva sul territorio, agricola, incolta o abbandonata *

Circa 2,35 kmq a pascolo e 0,7 kmq di cespugli e arbusti montani

Indicare viabilità forestale *

vedi cartografia del piano antincendio locale

Viabilità di accesso e stato di manutenzione della stessa *

Popolazione coinvolta

Di cui:

- Elettromedicali

- Disabili

- Portatori di Handicap

- Bambini

- Anziani

- Altro

Popolazione totale coinvolta *

Popolazione coinvolta non residente (turistica)

Di cui:

- Flussi turistici max stagionali

Popolazione coinvolta *

Note

Sezione UCL/COC e altre figure a supporto, limitatamente al rischio trattato

ID

Nome e cognome

Telefono

Funzione

ID	<input type="text" value="UCL2"/>
Nome e cognome	<input type="text" value="Fabio Bondioni"/>
Telefono	<input type="text" value="3357803009"/>
Funzione	<input type="text" value="Tecnica e di valutazione"/>

ID	<input type="text" value="UCL3"/>
Nome e cognome	<input type="text" value="Silvestro Bonomelli"/>
Telefono	<input type="text" value="0364 22145"/>
Funzione	<input type="text" value="Accessibilità e mobilità"/>

ID	<input type="text" value="UCL4"/>
Nome e cognome	<input type="text" value="Yuri Abbate"/>
Telefono	<input type="text" value="0364 322800"/>
Funzione	<input type="text" value="Unità di coordinamento"/>

ID	<input type="text" value="UCL5"/>
Nome e cognome	<input type="text" value="Pietro Pezzutti"/>
Telefono	<input type="text" value="3333157834"/>
Funzione	<input type="text" value="Volontariato"/>

Responsabile AIB dell'Ente di riferimento (indicare se è anche DOS) *

Recapito DOS ☐ SI ☒ NO

Responsabile operativo AIB dell'Ente di riferimento (indicare se è anche DOS) *

Recapito DOS ☒ SI ☐ NO



DOS diverso da figure prima citate *

Troletti Fabian

Recapito

3478811715

DOS diverso da figure prima citate *

Ghirardelli Tersilio

Recapito

3346980050

DOS diverso da figure prima citate *

Fioletti Giovanni

Recapito

3402690710

Sezione Fasi di Risposta all'emergenza

Codice di allerta Giallo

Fase di Attenzione

Descrizione fase di attenzione *	Previsti piccoli incendi di modeste dimensioni (fino a 5 ha) isolati e sporadici (ricongducibili a un grado di pericolo "BASSO e MEDIO")
Soggetti coinvolti *	CUFAA (carabinieri forestali), Comunità montana, VVF, Squadre AIB, COR AIB
Attività e destinatario *	Comunità Montana : intensifica i controlli sul territorio con preallertamento di capisquadra, volontari e DOS
Numeri e riferimenti utili *	VVF. Curno 035611009 Comunità Montana : Galli Roberto 3337807368 Panteghini Paolo 3284538810 Sangalli Gian Battista 3292604586
Comunicazione *	comunicazione, da parte di Comunità Montana/Sindaco, dell'innalzamento del livello d'attenzione ai gruppi AIB operanti sul territorio
Note	Sindaco e l'UCL comunale entrano in azione nel momento in cui un eventuale incendio boschivo minaccia o interessa l'area di interfaccia con l'urbanizzato

Codice di allerta Arancione

Fase di Attenzione

Descrizione fase di attenzione *	In caso di emissione codice di allerta ARANCIONE viene attivata la fase di preallarme (vedi. sezione successiva)
Soggetti coinvolti *	CUFAA (carabinieri forestali) , Comunità montana, VVF, Squadre AIB, COR AIB
Attività e destinatario *	Comunità Montana : intensifica i controlli sul territorio con preallertamento di capisquadra, volontari e DOS
Numeri e riferimenti utili *	VVF. Curno 035611009 Comunità Montana : Galli Roberto 3337807368 Panteghini Paolo 3284538810 Sangalli Gian Battista 3292604586
Comunicazione *	comunicazione, da parte di Comunità Montana/Sindaco, dell'innalzamento del livello d'attenzione ai gruppi AIB operanti sul territorio
Note	Sindaco e l'UCL comunale entrano in azione nel momento in cui un eventuale incendio boschivo minaccia o interessa l'area di interfaccia con l'urbanizzato

Fase di Preallarme

Descrizione fase di preallarme*	Previsti sul territorio regionale incendi di medie dimensioni (da 5 a 18 ha) maggiormente diffusi ed anche in numero consistente (riconducibili a un grado di pericolo "ALTO e MOLTO ALTO")
Soggetti coinvolti *	CUFAA (carabinieri forestali) , Comunità montana, VVF, Squadre AIB, COR AIB
Attività e destinatario *	L'emissione dell' "Allerta di Protezione Civile", che avviene come previsto dalla Direttiva Regionale quando sono previsti sul territorio codici colore di Allerta ARANCIONE (CRITICITÀ MODERATA) e ROSSO (CRITICITÀ ELEVATA), fa scattare l'obbligo di attivare, per i Presidi territoriali interessati da tali livelli, misure di ricognizione, sorveglianza e avvistamento, anche attraverso il pattugliamento sul territorio da parte delle proprie squadre AIB, informandone il COR AIB. Preallertamento dei CS e OpAIB delle varie Squadre AIB per eventuale uscita e aumento della prontezza ed eventuale predisposizione di Squadre AIB di pronto impiego.



Numeri e riferimenti utili *

VVF. Curno 035611009
Comunità Montana :
Galli Roberto 3337807368
Panteghini Paolo 3284538810
Sangalli Gian Battista 3292604586

Comunicazione *

comunicazione, da parte di Comunità Montana/Sindaco, dell'innalzamento del livello d'attenzione ai gruppi AIB operanti sul territorio

Note

Sindaco e l'UCL comunale entrano in azione nel momento in cui un eventuale incendio boschivo minaccia o interessa l'area di interfaccia con l'urbanizzato

Codice di allerta Rosso

Fase di Preallarme

Descrizione fase di preallarme*	Condizioni meteo-climatiche (vento, umidità, ecc.) che favoriscono lo sviluppo di incendi di notevoli proporzioni, sia in estensione (oltre 18 ha) che in numero e gravità (riconducibili ad un grado di pericolo "ESTREMO").
Soggetti coinvolti *	CUFAA (carabinieri forestali) , Comunità montana, VVF, Squadre AIB, COR AIB
Attività e destinatario *	L'emissione dell' "Allerta di Protezione Civile", che avviene come previsto dalla Direttiva Regionale quando sono previsti sul territorio codici colore di Allerta ARANCIONE (CRITICITÀ MODERATA) e ROSSO (CRITICITÀ ELEVATA), fa scattare l'obbligo di attivare, per i Presidi territoriali interessati da tali livelli, misure di ricognizione, sorveglianza e avvistamento, anche attraverso il pattugliamento sul territorio da parte delle proprie squadre AIB, informandone il COR AIB. Preallertamento dei CS e OpAIB delle varie Squadre AIB per eventuale uscita e aumento della prontezza ed eventuale predisposizione di Squadre AIB di pronto impiego.
Numeri e riferimenti utili *	VVF. Curno 035611009 Comunità Montana : Galli Roberto 3337807368 Panteghini Paolo 3284538810 Sangalli Gian Battista 3292604586
Comunicazione *	comunicazione, da parte di Comunità Montana/Sindaco, dell'innalzamento del livello d'attenzione ai gruppi AIB operanti sul territorio
Note	Sindaco e l'UCL comunale entrano in azione nel momento in cui un eventuale incendio boschivo minaccia o interessa l'area di interfaccia con l'urbanizzato

Fase di Allarme

Descrizione fase di allarme*	Previsti sul territorio regionale incendi di medie dimensioni (da 5 a 18 ha) maggiormente diffusi ed anche in numero consistente (riconducibili a un grado di pericolo "ALTO e MOLTO ALTO")
Soggetti coinvolti *	CUFAA (carabinieri forestali) , Comunità montana, VVF, Squadre AIB, COR AIB, Sindaco, UCL, Centrale Operativa Regionale, Volontari di P.C.
Attività e destinatario *	L'emissione dell' "Allerta di Protezione Civile", che avviene come previsto dalla Direttiva Regionale quando sono previsti sul territorio codici colore di Allerta ROSSO (CRITICITÀ ELEVATA), fa scattare l'obbligo di attivare, per i Presidi territoriali interessati da tali livelli, misure di ricognizione, sorveglianza e avvistamento, anche attraverso il pattugliamento sul territorio da parte delle proprie squadre AIB, informandone il COR AIB.

Numeri e riferimenti utili *

Per le procedure operative per l'allarme e l'intervento di spegnimento si fa riferimento al Piano Locale di AIB della Comunità Montana di Valle Camonica. Qualora l'incendio minacci abitazioni, fabbricati, infrastrutture, strutture e l'incolumità delle persone, il Sindaco attiva l'UCL e i Volontari di P.C perché provvedano al supporto ed all'assistenza della popolazione potenzialmente coinvolta

VVF. Curno 035611009
Comunità Montana :
Galli Roberto 3337807368
Panteghini Paolo 3284538810
Sangalli Gian Battista 3292604586

Comunicazione *

Aggiornamenti "porta a porta" alla popolazione coinvolta. Informazione alla popolazione tramite social media e sito web istituzionale.

Note

Sindaco e l'UCL comunale entrano in azione nel momento in cui un eventuale incendio boschivo minaccia o interessa l'area di interfaccia con l'urbanizzato



ai sensi della Deliberazione n. XI /7278 del 07/11/2022



SCALA 1:10.000

Dr. Ing. Riccardo Mariolini

AREE DI ASSISTENZA ALLA POPOLAZIONE
 AREA DI ATTESA

ID scenario (corrispondente a relativa scheda piano) e descrizione area coinvolta

SRIB_002, Niardo Valle di Stabio

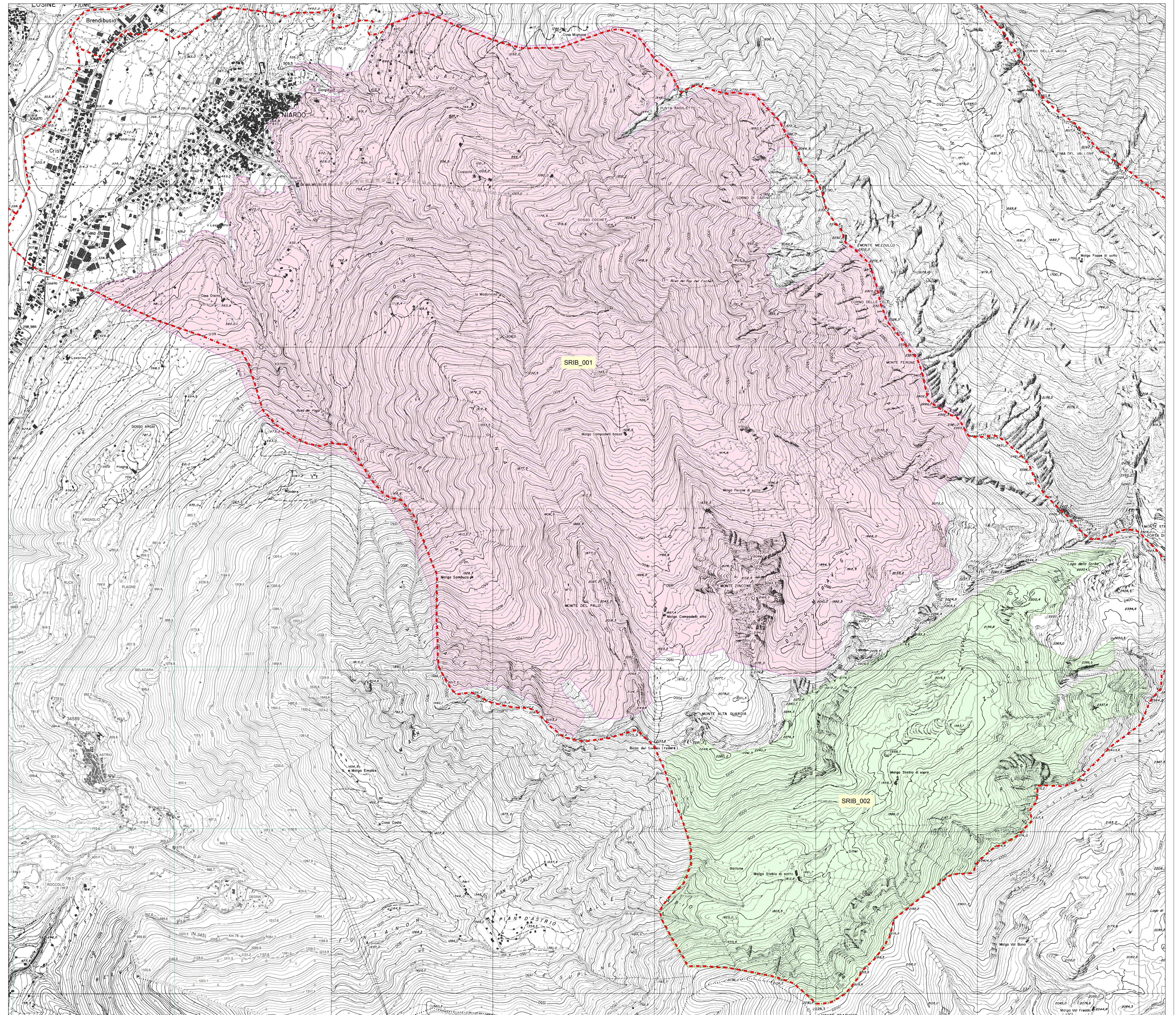
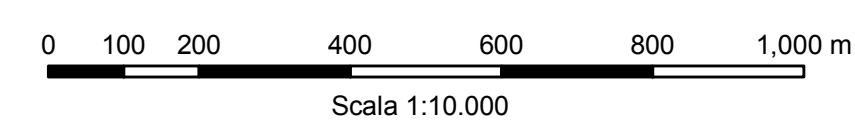

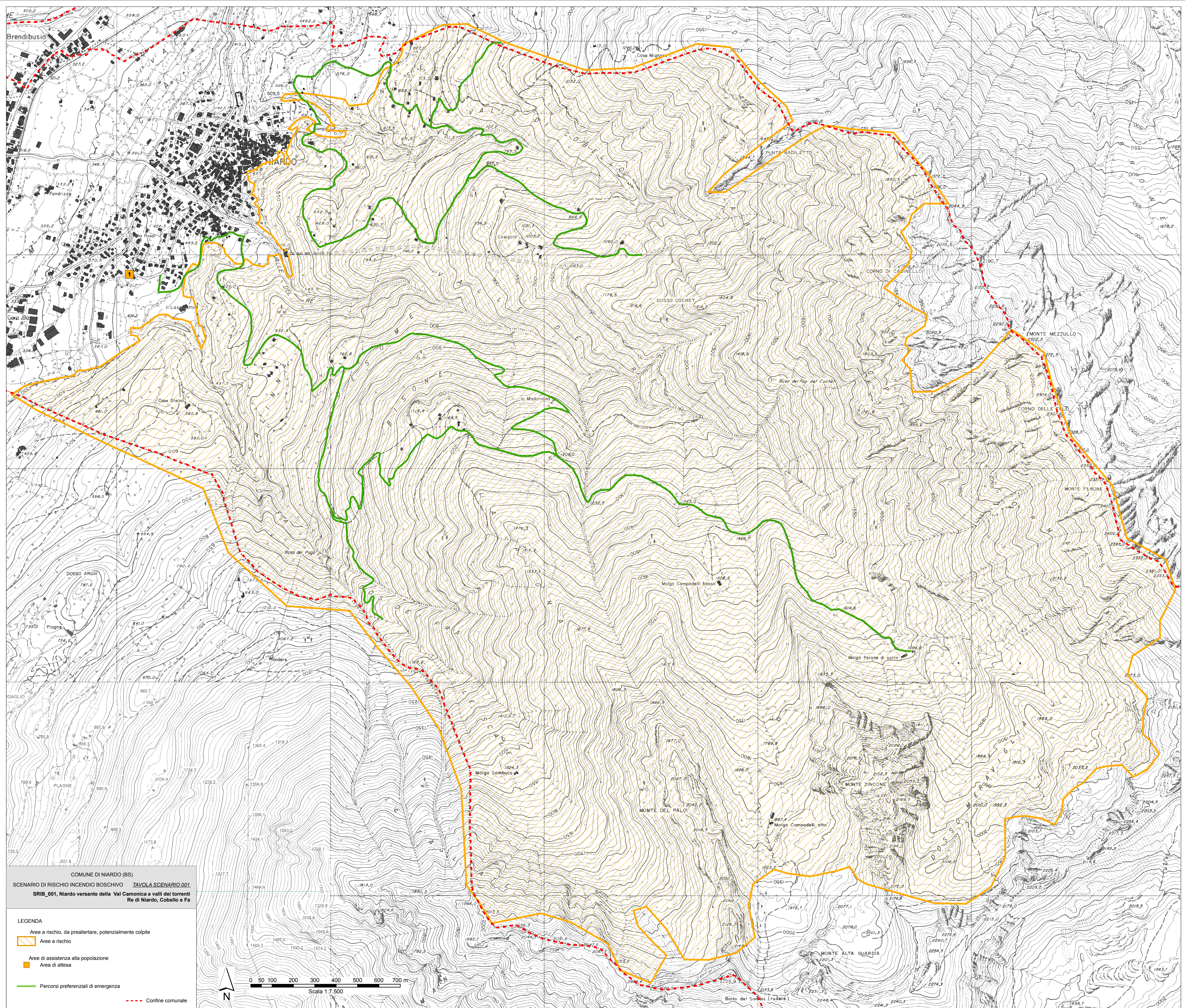

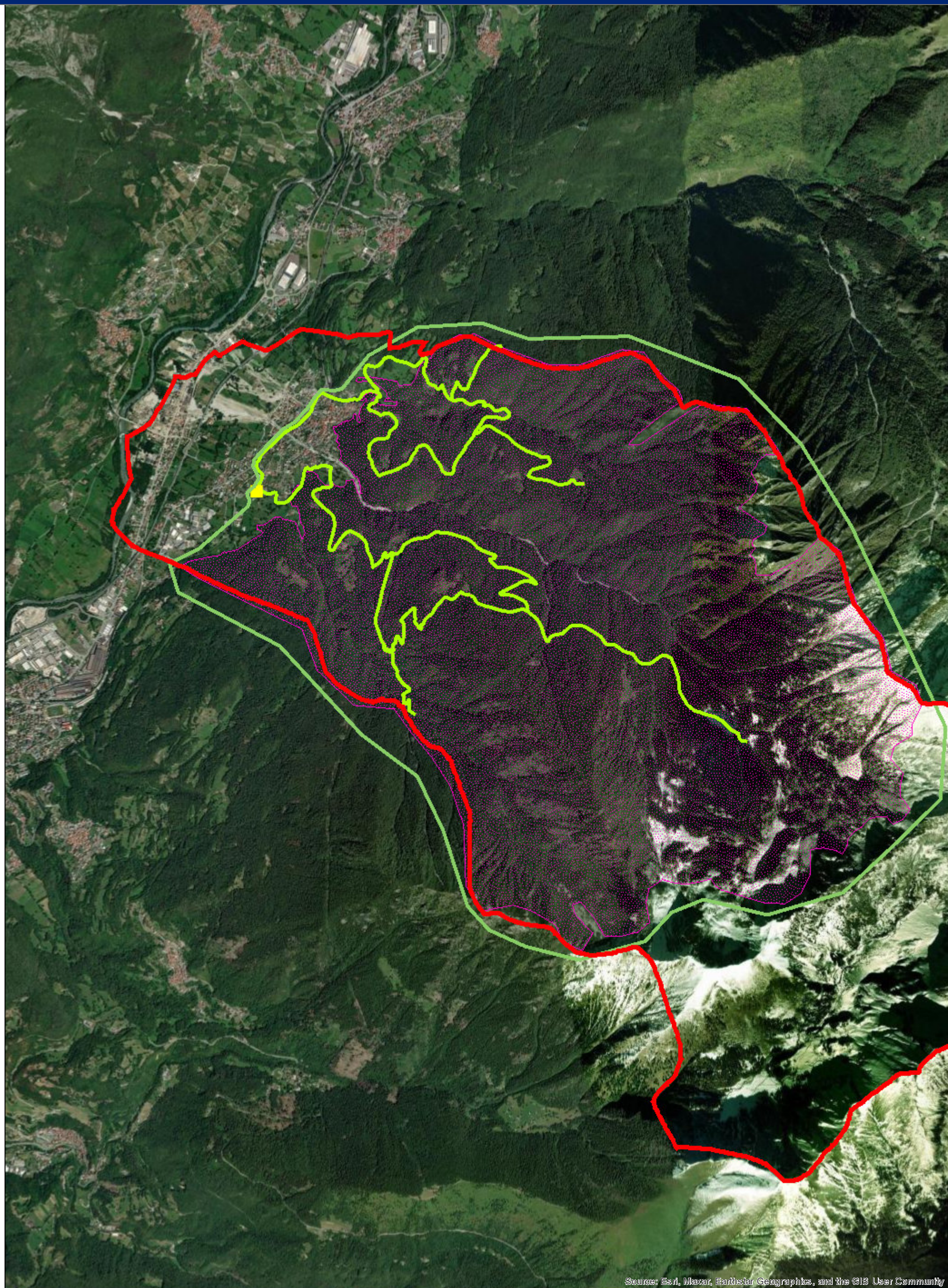

Source: Esri, Maxar, Earthstar Geographics, and the GIS User Community

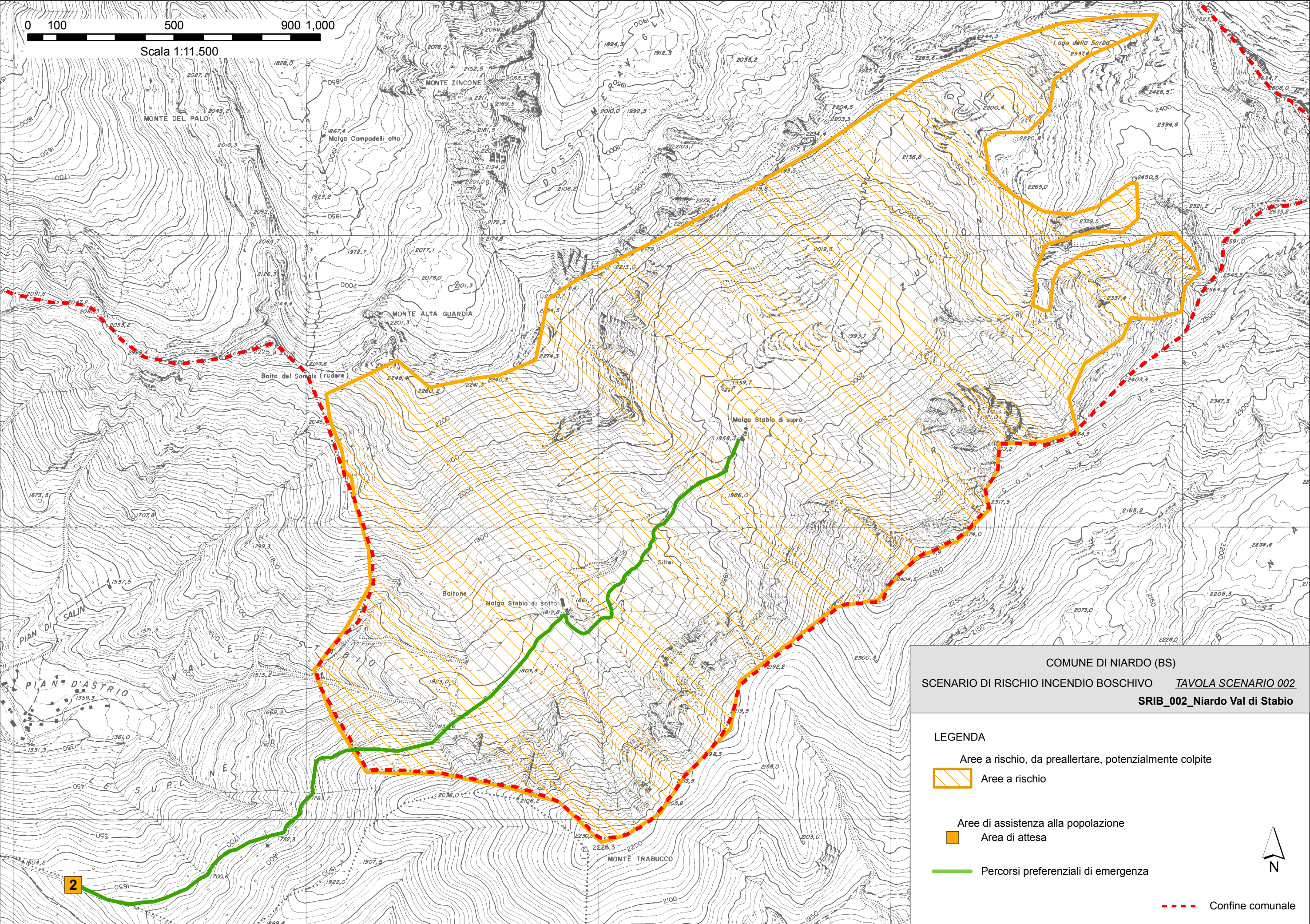

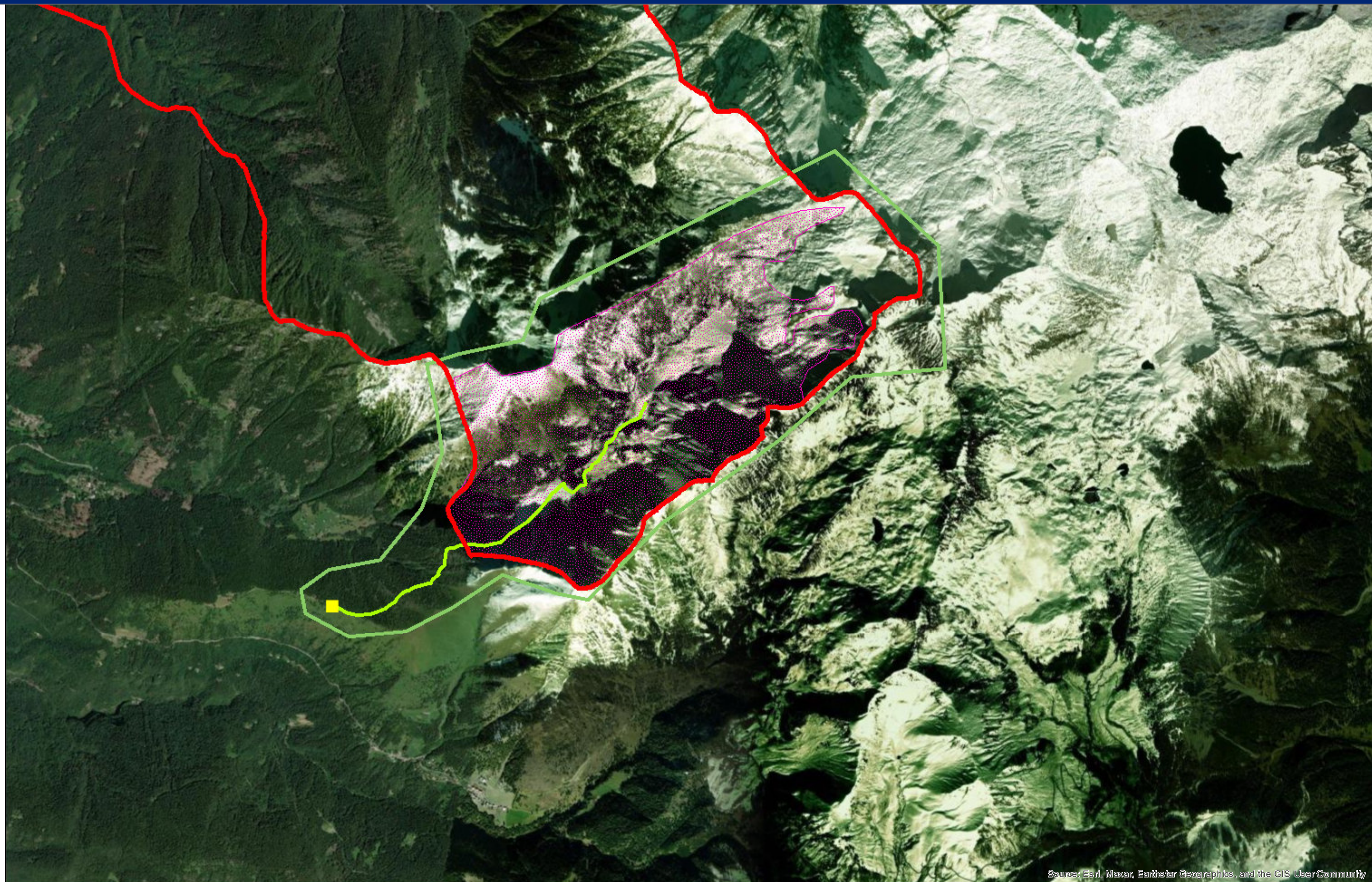

Source: Esri, Maxar, Earthstar Geographics, and the GIS User Community

Scenari
Scenari



Aree di assistenza alla popolazione



Cancelli



Elementi da presidiare - punti



Elementi da presidiare - linee



Percorsi preferenziali di emergenza



Aree a rischio, da pre-allertare, potenzialmente colpite



Aree a rischio



Aree da preallertare



Zone urbane potenzialmente colpite

Elementi da presidiare - poligoni



Comune di Niardo
Piano Comunale di Protezione Civile

RISCHIO INCENDIO BOSCHIVO:

**ELENCO AREE DI ASSISTENZA
ALLA POPOLAZIONE**



AREE DI ATTESA DELLA POPOLAZIONE

ID	DESCRIZIONE	INDIRIZZO
1	Campo sportivo parrocchiale di Niardo	Niardo, via Falger
2	Strada di collegamento Stabio - Campolaro	Strada di collegamento Stabio - Campolaro