

## **Decreto n. 636 del 16/10/2024**

**OGGETTO:** Acquisto di n.1 letto pediatrico mod.Creo mediante affidamento diretto ai sensi dell'art.50 co.1 lett.b) del D.Lgs n.36/2023.

CIG: B358A68404

**IL DIRETTORE GENERALE**  
nella persona del Dott. Corrado Scolari

Acquisiti i pareri:

del Direttore Sanitario:

Dr. Jean Pierre Ramponi

del Direttore Amministrativo:

Avv. Gabriele Ceresetti

del Direttore Socio-Sanitario:

Dott. Luca Maffei

L'anno 2024, giorno e mese sopraindicati:

**CON I POTERI** di cui all'art.3 del D.Lgs n.502/1992, così come risulta modificato con D.Lgs n.517/1993 e con D.Lgs n.229/1999 ed in virtù della formale legittimazione intervenuta con DGR n.XII/1623 del 21.12.2023, in attuazione delle LLRR n.33/2009 e 23/2015;

Rilevato che il Responsabile del procedimento riferisce quanto segue:

PREMESSO che:

- con decreto n.38/2024: "Riapprovazione del Bilancio Preventivo Economico 2024" veniva riapprovato il piano degli investimenti esercizio 2024;
- con decreto n.621/2018 e n.77/2019 sono state approvate le procedure aziendali relative rispettivamente all'Area D) Immobilizzazioni e all'Area H) Patrimonio netto";
- la procedura Area D) Immobilizzazioni al paragrafo 1.1.5 "Monitoraggio ed aggiornamento del Piano" prevede l'aggiornamento del Piano Investimenti approvato in sede di Bilancio preventivo;
- nel corso degli anni quest'Azienda ha preso atto di diverse donazioni per spirito di liberalità disposte a favore della SC "Pediatria" per un importo complessivo pari a € 5.246,02 così riassunte:

DECRETO PRESA D'ATTO	IMPORTO A DISPOSIZIONE
n.598/2019	€ 600,00
n.746/2019	€ 80,40
n.227/2021	€ 400,00
n.188/2022	€ 500,00
n.472/2022	€ 2.265,00
n.533/2022	€ 500,00
n.574/2022	€ 281,22
n.372/2023	€ 300,00
n.495/2024	€ 319,40
TOTALE DONAZIONI SC "PEDIATRIA"	€ 5.246,02

- la SC "Pediatria" necessita, per completare l'allestimento del reparto secondo i criteri di accreditamento, di n.1 letto pediatrico. Presso la struttura di Pediatria sono già in uso dei letti pediatrici mod.Creo e si ritiene opportuno, anche per garantire omogeneità e facilità di utilizzo da parte degli operatori e delle attività manutentive, di procedere all'acquisizione di un ulteriore letto pediatrico modello Creo;

- Regione Lombardia con DGR n.XII/1827/2024 disciplina le Regole di Sistema per il Servizio Sociosanitario Regionale per l'esercizio 2024 in linea con il quadro normativo dettato dal legislatore nazionale in tema di acquisti degli Enti Sanitari, confermando nell'Allegato 10 l'obbligo per gli Enti Sanitari di verificare innanzitutto la possibilità di adesione ai contratti/convenzioni stipulati da ARIA e/o CONSIP, con particolare attenzione alle categorie merceologiche del DPCM degli ambiti merceologici in cui sia già stata programmata un'iniziativa ARIA;

- con la citata DGR, inoltre viene precisato che per gli acquisti su ambiti merceologici diversi da quelli individuati dal DPCM 11 luglio 2018, l'aggregazione e l'integrazione tra i vari livelli della rete regionale degli acquisti diventa fondamentale per raggiungere un ottimale equilibrio nella suddivisione della programmazione integrata così come definita all'interno della DGR di Pianificazione aggregata quale esito dei lavori del Tavolo Tecnico regionale degli Appalti;

VERIFICATO che:



- il dispositivo in oggetto non rientra tra le categorie merceologiche identificate nel DPCM del 11.7.2018 ai sensi dell'art.9 co.3 DL 66/2014 smi e relativi indirizzi applicativi;

- per quanto riguarda l'art.26, co.3, della L. n.488/1999 si evidenzia che nessuna Convenzione CONSIP risulta attualmente attivata per i beni in argomento;

- relativamente alle iniziative dell'Agenzia Regionale per l'Innovazione e gli Acquisti (ARIA) risulta attiva la convenzione ARIA\_2023\_031 "Arredi sanitari per reparti degenza e ambulatori e servizi connessi", i letti pediatrici presenti nel lotto n.5 e n.6 non corrispondono clinicamente e tecnicamente alle necessità della SC "Pediatria" in quanto è necessario avere un lettino neonati/lattanti che presenta soluzioni tecniche e normative non presenti nei modelli elencati in convenzione (ad es. spondine alte antiribaltamento, sicurezze antischiacciamento ecc);

- il dispositivo in oggetto non è presente tra le iniziative programmate di ARIA SPA;

CONSIDERATO che:

- in data 23.9.2024 si è provveduto tramite mail a comunicare ad Aria SpA e a Regione Lombardia l'intenzione di questa Azienda di procedere all'acquisto di n.1 letto pediatrico mod.Creo, salvo diversa indicazione, con affidamento autonomo, non ricevendo in merito riscontro contrario;

- le disposizioni legislative che attualmente disciplinano le procedure alle quali le Aziende Sanitarie del SSR devono attenersi nella scelta dei soggetti cui affidare la fornitura di beni e l'appalto di servizi sono stabilite dal D.Lgs n.36/2023, il quale ha previsto la possibilità di procedere con affidamento diretto anche per prestazioni di importo inferiore ad € 140.000,00;

- analizzando la necessità del reparto, il Servizio di Ingegneria Clinica ha proceduto a richiedere alla Malvestio SpA un preventivo per la fornitura del letto pediatrico mod. Creo;

- con nota registrata al prot. ASST al n.22674/24 il 12.9.2024 e allegata, la Malvestio SpA ha presentato offerta per l'acquisto del bene oggetto del presente provvedimento, per un importo complessivo pari ad € 4.300,00 IVA esclusa, così suddiviso:

BENE	Q.TA'	PREZZO OFFERTO (IVA Esclusa)	PREZZO OFFERTO (IVA 22% Inclusa)
Letto pediatrico, CREO, altezza variabile a due colonne, con sponde a movimentazione manuale assistita	1	€ 4.056,70	€ 4.949,18
Asta portaflebo a 2 ganci	1	€ 57,10	€ 69,67
Materasso con fodera dim. cm 140x70x10 h	1	€ 186,20	€ 227,17
TOTALE		€ 4.300,00	€ 5.246,02

- con decreto n.715/2023 è stato approvato il "Regolamento degli acquisti di beni, servizi e lavori di valore inferiore alla soglia comunitaria";

- alla luce di un importo di affidamento pari ad € 4.300,00, secondo il regolamento sopra indicato, con particolare riferimento alle modalità operative per le procedure di importo fino ad € 5.000,00 "*..Il RUP, all'interno della soglia può provvedere ad emissione diretta dell'ordinativo di fornitura/servizio senza l'utilizzo della piattaforma telematica così come previsto dal art.1, comma 450, della legge 27 dicembre 2006, n. 296 smi*";

VISTA l'allegata offerta della Malvestio SpA per la fornitura di n.1 letto pediatrico mod.Creo;

EVIDENZIATO che il presente acquisto rientra nel Piano Investimenti 2024 Donazioni denaro e viene coperto con l'utilizzo delle donazioni esposte sopra;

RITENUTO di procedere all'acquisto mediante affidamento diretto, ai sensi dell'art.50 co.1 lett.b) del D.Lgs n.36/2023;

ACQUISITI:

- la proposta del Responsabile del procedimento a seguito di formale istruttoria;

- il parere tecnico favorevole del Responsabile del Servizio Ingegneria Clinica;

- l'attestazione del Direttore della SC "Bilancio, programmazione finanziaria e contabilità" in ordine alla regolarità contabile della spesa complessiva annotata nel Bilancio del-

l'esercizio 2024;

ACQUISITI altresì, per quanto di competenza, i pareri favorevoli dei Direttori Sanitario, Amministrativo e Socio-Sanitario;

## DECRETA

di prendere atto di quanto in premessa descritto e conseguentemente:

1 - di aggiudicare, mediante affidamento diretto ai sensi dell'art.50 co.1 lett.b) del D.Lgs n.36/2023, alla Malvestio SpA la fornitura di n.1 letto pediatrico mod.Creo, alle condizioni tecnico-economiche dell'offerta presentata e registrata al prot. ASST n.22674/24 del 12.9.2024 che, allegata al presente atto, ne diventa parte integrante e sostanziale, e così riassunta:

BENE	Q.TA'	PREZZO OFFERTO (IVA Esclusa)	PREZZO OFFERTO (IVA 22% Inclusa)	CIG
Letto pediatrico, CREO, altezza variabile a due colonne, con sponde a movimentazione manuale assistita	1	€ 4.056,70	€ 4.949,18	B358A68404
Asta portaflebo a 2 ganci	1	€ 57,10	€ 69,67	
Materasso con fodera dim. cm 140x70x10 h	1	€ 186,20	€ 227,17	
TOTALE		€ 4.300,00	€ 5.246,02	

2 - che il costo complessivo derivante dal presente provvedimento è pari ad € 5.246,02 (di cui € 946,00 per IVA 22%);

3 - che la fornitura in oggetto viene proposta nei termini suddetti, ferme restando possibili modifiche, compresa la risoluzione anticipata, derivanti da iniziative aziendali di natura organizzativa, o legate alla razionalizzazione della spesa o promosse in ambito nazionale, regionale o interaziendale, mediante convenzioni ed acquisti di beni e servizi in forma consorziata;

4 - di nominare per la presente procedura, ai sensi dell'art.15 D.Lgs n.36/2023, quale RUP (Responsabile Unico del Progetto) e ai sensi dell'art.114 del D.Lgs n.36/2023 quale DEC (Direttore di Esecuzione del Contratto) l'Ing.Roberto Paolone, Responsabile della SS "Servizio Ingegneria Clinica";

5 - di incaricare per gli adempimenti conseguenti al presente provvedimento la Struttura proponente del presente atto;

6 - di dare atto che il presente provvedimento è sottoposto al controllo del Collegio Sindacale, in conformità ai contenuti dell'art.3-ter del D.Lgs n.502/1992 e smi e dell'art.12, co.14, della LR n.33/2009;

7 - di disporre, a cura del Servizio Affari Generali e Legali, la pubblicazione all'Albo on-line - sezione Pubblicità legale - ai sensi dell'art.17, co.6, della LR n.33/2009, e dell'art. 32 della L. n.69/2009, ed in conformità alle disposizioni ed ai provvedimenti nazionali e europei in materia di protezione dei dati personali.

IL DIRETTORE GENERALE  
(Dott. Corrado Scolari)

**OGGETTO: ACQUISTO DI N.01 LETTO PEDIATRICO MOD.CREO MEDIANTE AFFIDAMENTO DIRETTO AI SENSI DELL'ART.50 CO.1 LETT.B) DEL D.LGS N.36/2023.**

**ATTESTAZIONE DI COMPLETEZZA DELL'ISTRUTTORIA**

Il Responsabile del procedimento attesta la completezza dell'istruttoria relativa alla proposta di decreto sopra citato.

Data, 09/10/2024

**IL RESPONSABILE DEL PROCEDIMENTO  
PANIGHETTI ANGELA**

firma elettronica apposta ai sensi del  
D.Lgs n.82 del 7 marzo 2005

\*\*\*\*\*

**ATTESTAZIONE DI REGOLARITA' TECNICA**

Il Dirigente/Responsabile/Referente dell'UO/Ufficio/Servizio attesta la regolarità tecnica e la legittimità della proposta di decreto sopra citato.

Data, 09/10/2024

**IL DIRIGENTE/RESPONSABILE/REFERENTE UO/UFFICIO/SERVIZIO  
PAOLONE ROBERTO**

firma elettronica apposta ai sensi del  
D.Lgs n.82 del 7 marzo 2005

## ATTESTAZIONE DI REGOLARITÀ CONTABILE

IL Direttore della SC Bilancio, Programmazione Finanziaria e Contabilità attesta la regolarità contabile della spesa derivante dal presente provvedimento pari ad € 5.246,02 annotata nel Bilancio dell'esercizio 2024, come segue:

### TABELLA IMMOBILIZZAZIONI

Anno PI	BENE	Conto patrimoniale	Centro di costo	Finanziamento	Codifica contributo	Bilancio Sanitario (IVA inclusa)	Bilancio Territoriale (IVA inclusa)	Totale (IVA inclusa)	Annotazioni
2024	n.01 letto pediatrico mod.Creo	0203000100 ATTREZZATURE SANITARIE  2002000755 FIN.INV. DA RETTIFICA CONTR.ES.PREGRESSI	3180200 SC Pediatria	Donazioni	DN_PREC_21	€ 4.926,62	€ 0,00	€ 4.926,62	Il costo viene coperto con i contributi di cui decreti:i: n.598/2019, n.746/2019 n.227/2021, n.188/2022 n.472/2022, n.533/2022 n.574/2022, n.372/2023
2024	n.01 letto pediatrico mod.Creo	0203000100 ATTREZZATURE SANITARIE  2002000751 FIN.INV. DA RETTIFICA CONTR.C/ES.DA PRIVATI	3180200 SC Pediatria	Donazioni	DN_2024	€ 319,40	€ 0,00	€ 319,40	Il costo viene coperto con il contributo di cui decreto n.495/2024
		TOTALE				€ 5.246,02	€ 0,00	€ 5.246,02	

Trova riferimento, inoltre, nel conto economico – gestione Ospedale esclusivamente nella quota di ammortamento (conto 6203000100 Ammortamento attrezzature sanitarie) di ciascun esercizio a decorrere dalla data di collaudo/utilizzo.

**Anno PI:** Anno di riferimento del PI

**Conto patrimoniale:** codice del conto patrimoniale seguito dalla descrizione (es: 0203000100 Attrezzature Sanitarie)

**Centro di costo:** il campo può essere compilato nei modi seguenti:

1) "centro di costo" (es. 5040100 seguito dalla descrizione);

2) "Identificato in fase di scarico ai singoli cdc" la dicitura è utilizzata unicamente quando la destinazione non è identificabile al momento di redazione del presente atto.

Breno, 10.10.2024

**IL DIRETTORE DELLA SC**  
Bilancio, Programmazione Finanziaria e Contabilità  
Dott.ssa Cristina Lazzati

firma elettronica apposta ai sensi del  
D.Lgs n.82 del 7 marzo 2005

**PREVENTIVO 2024/526 del 06/03/24**

Rif. Interno: MZ - C11766 - 5034 - F

**Spett.le**

**ASST DELLA VALCAMONICA  
AZIENDA SOCIO SANITARIA  
TERRITORIALE**

VIA NISSOLINA, 2  
25043 BRENO (BS)

*Vs. Rif : ING. ROBERTO PAOLONE*

Villanova (PD), lì 01/08/2024

Spett.le **ASST DELLA VALCAMONICA AZIENDA SOCIO SANITARIA TERRITORIALE**

Ci preghiamo di sottoporVi la nostra migliore offerta per quanto riguarda gli articoli sotto riportati.

**OGGETTO: REV. DEL 31/07/2024 – OFFERTA PER FORNITURA LETTO PEDIATRICO MOD. CREO**

#### CONDIZIONI GENERALI DI VENDITA

Listino n° : 38

Validita' : 90 gg

Garanzia : 12 Mesi

Consegna : 60 gg. Data Ordine.

Pagamento : Rimessa diretta ENTRO 60 gg.df.D.LGS.192/2012

Resa Merce : Franco Vs. magazzino

Montaggio : incluso (sono esclusi lo smontaggio, ricollocazione e/o smaltimento di arredi esistenti, opere murarie, allacciamenti elettrici ed idraulici)

Imballo : INCLUSO

Spedizione : Via camion

I.V.A.: A NORMA DI LEGGE A VS. CARICO 22%

A norma di legge, Malvestio Spa si riserva la facoltà di ricorrere alla cessione del credito ad un primario istituto finanziario.

In caso di ordine si prega di citare il numero del presente preventivo.

**INVESTIAMO NEL NOSTRO PAESE  
DIAMO PREFERENZA AL PRODOTTO ITALIANO**



Vi informiamo che, ai sensi del regolamento UE 2016/679, i dati personali da Voi forniti potranno formare oggetto di trattamento in relazione allo svolgimento della nostra attività. I dati, il cui conferimento è obbligatorio per adempiere agli obblighi contrattuali e di legge, verranno trattati nel rispetto della normativa con il supporto di mezzi cartacei e/o informatici, comunque mediante strumenti idonei a garantire la sicurezza e la loro riservatezza. Il mancato conferimento dei dati verrà valutato in relazione all'importanza dei dati negati rispetto alla gestione del rapporto commerciale. I dati potranno essere comunicati in Italia e/o all'estero a: nostra rete di agenti; società di factoring; istituti di credito; società di recupero crediti; società di assicurazione del credito; società di informazioni commerciali; professionisti e consulenti; aziende operanti nel settore del trasporto. Voi potrete in ogni momento esercitare i diritti di cui all'art. 13 del regolamento UE 2016/679, e quindi, conoscere, ottenere la cancellazione, la rettifica, l'aggiornamento e l'integrazione dei Vostri dati, nonché opporVi al loro utilizzo per le finalità qui indicate.

Titolare del trattamento dei dati è la Malvestio S.p.a., con sede in Villanova di Camposampiero (Padova), Via Marconi, 12/D.

MALVESTIO S.P.A.

Spett.le

**ASST DELLA VALCAMONICA  
 AZIENDA SOCIO SANITARIA TERRITORIALE**

 VIA NISSOLINA, 2  
 25043 BRENO (BS)

 Vs Rif : *ING. ROBERTO PAOLONE*
**PREVENTIVO N. 2024/526 del 06/03/24**

Pagina 2 di 2

Ns. Rif. Interno: MZ - C11766 - 5034

Pos.	Articolo	Descrizione	Q.tà	P.Unit. €	Importo €
------	----------	-------------	------	-----------	-----------

**REV. DEL 31/07/2024 – OFFERTA PER FORNITURA LETTO PEDIATRICO MOD. CREO**

1	348400	LETTO PEDIATRICO, CREO, ALTEZZA VARIABILE A DUE COLONNE, CON SPONDE A MOVIMENTAZIONE MANUALE ASSISTITA	1,00	4.056,70	4.056,70
2	348055	ASTA PORTAFLEBO A 2 GANCI	1,00	57,10	57,10
3	304050	MATERASSO CON FODERA ELASTOCELL AIR'N'DRY DIM. cm 140x70x10 H	1,00	186,20	186,20

**TOTALE GENERALE**
**4.300,00**

A disposizione per eventuali chiarimenti, porgiamo distinti saluti.

Malvestio Spa



## LETTO PEDIATRICO, CREO, ALTEZZA VARIABILE A DUE COLONNE, CON SPONDE A MOVIMENTAZIONE MANUALE ASSISTITA

348400

REV. DEL 31/07/2024 - LETTO PEDIATRICO MOD. CREO

Immagine Indicativa / Indicative Example

MD10 Rev. 05 Date: 25/03/24

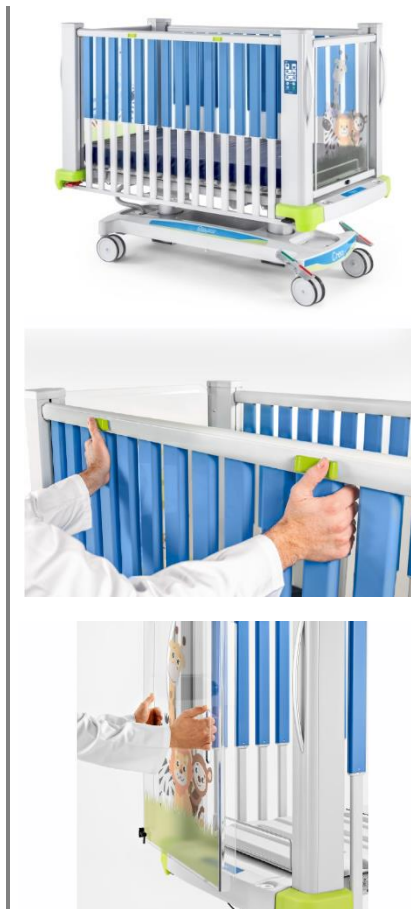

Letto pediatrico, a 3 sezioni, con schienale regolabile elettricamente, sezione centrale fissa e sezione gambale inclinabile ad azionamento manuale.

Altezza, del piano rete, variabile su due colonne telescopiche motorizzate.

Composto da un basamento in tubolare di acciaio verniciato, completamente libero da ingombri, su cui sono applicate 4 ruote gemellate, di cui una direzionale, diametro 150 mm, con comando di blocco/sblocco simultaneo.

Piano rete in ABS termoformato con sezione centrale scorrevole in laminato stratificato. Il piano rete ha una lunghezza di cm 140.

La testiera e la pediera del letto, realizzate con pannello centrale in materiale plastico trasparente antiurto, sono asportabili e dotate di un sistema di sblocco/blocco a levetta, di sicurezza. Ai quattro angoli del letto è presente un profilo paracolpi, in materiale plastico.

Il letto è fornito di batteria ausiliaria, con sistema di ricarica integrato, che ne assicura l'utilizzo in condizioni di emergenza in assenza di corrente elettrica.

Pag 1 di 6

**LETTO PEDIATRICO, CREO, ALTEZZA  
VARIABILE A DUE COLONNE, CON SPONDE A  
MOVIMENTAZIONE MANUALE ASSISTITA****348400**

REV. DEL 31/07/2024 - LETTO PEDIATRICO MOD. CREO

È presente un sistema di avviso acustico di segnalazione in caso di allacciamento alla presa elettrica e ruote non frenate.

In fase di regolazione della sezione schienale, questa trasla all'indietro di 18 cm, mantenendo una distanza costante, con la testiera del letto, che garantisce le condizioni di sicurezza.

Su ambo i lati è presente un comando, a leva, per lo sblocco rapido di emergenza dello schienale (CPR) e, nel telaio, è saldata una barra porta accessori (drenaggi), metallica, con 2 ganci scorrevoli e riposizionabili in materiale plastico, ognuno con portata di 3 Kg.

La sezione centrale è fissa, mentre la sezione gambale è inclinabile in più posizioni, mediante molla a gas azionabile tramite leva posta su ambo i lati.

Il letto è fornito di due pulsantiere, posizionate ai lati del letto sui montanti della pediera, con i seguenti comandi:

Tasto di attivazione/spegnimento di sicurezza, con coppia di LED indicanti il tipo di alimentazione (rete o batteria) in funzione al momento dell'accensione. Questi LED segnalano inoltre lo stato carica della batteria, sia in presenza di alimentazione di rete, che con batteria in uso.

LED indicante lo stato della pulsantiera: bloccata/attivata;

Tasti per il sollevamento/abbassamento del piano rete con indicazione a LED per il conseguimento dell'altezza minima;

Tasti per il sollevamento/abbassamento dello schienale;

Coppia tasti comando Trendelenburg / controTrendelenburg;

Tasto "code setting" per la modifica del codice di accesso (istruzioni presenti nel libretto uso-manutenzione);

Dopo alcuni minuti di non utilizzo, la centralina entra automaticamente in auto-spegnimento, per azzerare il consumo di energia. Il sistema si riattiva, istantaneamente, azionando il tasto di attivazione. Per utilizzare le funzioni delle membrane sarà necessario inserire nuovamente il codice di sblocco, come previsto dalla norma EN 50637.

Ai 4 angoli del letto sono presenti le sedi per l'inserimento dell'asta flebo (accessorio a richiesta).

Lo spostamento del letto è agevolato dalla presenza, sui montanti della testiera e della pediera, di una coppia di maniglioni di spinta verticali.

Le sponde laterali telescopiche, a scorrimento verticale assistito, sono complete di sistema di bloccaggio ad innesto automatico.

Il sistema di sblocco è manuale ed attivabile mediante l'utilizzo di un comando di sicurezza ad azionamento consecutivo.

Il letto è dotato di un sistema, a due led, bicolore (uno verde ed uno arancione) ad elevata luminosità, fissati sul basamento del letto, lato piedi, e puntati verso il pavimento: il led di colore verde, quando acceso, segnala che il piano rete del letto si trova ad altezza minima, mentre, quello arancione è acceso in caso opposto, richiamando quindi l'attenzione degli operatori.

Data la loro posizione e luminosità, i led sono facilmente visibili all'operatore, anche senza essere vicini al letto, ma restando, ad esempio, in corridoio. Il funzionamento dei led può essere abilitato o meno premendo un'opportuna combinazione di tasti sulla pulsantiera.

Le sponde di contenimento sono realizzate con componenti in alluminio e componenti in materiale plastico, opportunamente strutturati per garantire la massima sicurezza e solidità.

**LETTO PEDIATRICO, CREO, ALTEZZA  
VARIABILE A DUE COLONNE, CON SPONDE A  
MOVIMENTAZIONE MANUALE ASSISTITA**

**348400**

*REV. DEL 31/07/2024 - LETTO PEDIATRICO MOD. CREO*

I componenti verniciati sono sottoposti a particolari trattamenti meccanico-chimici per garantire il migliore risultato estetico-funzionale e di durata nel tempo.

Il letto è verniciato a polveri epossidiche con protezione antibatterica, duratura ed efficace contro batteri nocivi, muffe e funghi, riducendo il rischio di contaminazione incrociata ed integrando i protocolli igienici esistenti.

**Dati tecnici (\*):**

Dimensioni di ingombro esterne: cm 168x92,5

Dimensioni piano rete: cm 140x70

Dimensioni materasso (accessorio): cm 140x70x10 H

Altezza minima / massima del piano rete da terra: H min cm 57 / H max cm 90

Protezione sponde: cm 81 sopra al piano rete;

Protezione sponde con materasso dedicato, posizionato, per letto Creo (art.304050): cm 71 dal piano del materasso

Sponde: quando completamente abbassate sono sotto il piano del materasso

Angolo di Trendelenburg/Controtrend: 13°

Inclinazione schienale: 40 °

Inclinazione gambale: 25 °

Carico di lavoro sicuro: 100 kg

(\* Misure indicative, soggette a tolleranze di lavorazione)

**Caratteristiche elettriche:**

Alimentazione: 230 V

Variazione di tensione ammessa: ±10 %

Frequenza di linea: 50 HZ

Tensione di uscita: 24 V DC

Potenza massima assorbita: 250 VA

Grado di protezione: IPX4

Classe di isolamento: I

Tipo di parte applicata: B

Norme Tecniche applicate: CEI EN 60601-1; CEI EN 60601-1-2; EN 50637.

DISPOSITIVO MEDICO, IN CLASSE I, CONFORME AL REGOLAMENTO (UE) 2017/745.

DISPOSITIVO MEDICO REALIZZATO IN CONFORMITA' ALLA CERTIFICAZIONE ISO 9001, ISO 13485 E ISO 14001.

REPERTORIO D.M. N.2281183 - CODICE CND V0806010701

**ASTA PORTAFLEBO A 2 GANCI**

**348055**

REV. DEL 31/07/2024 - LETTO PEDIATRICO MOD. CREO

Immagine Indicativa / Indicative Example

MD10 Rev. 00 data: 15/09/20



Asta realizzata in tubolare di acciaio inox lucidato, diametro 18 mm, porta flebo superiore in tondino di acciaio inox diametro 5 mm realizzato con due ganci alle estremità dotati di apposita curvatura antigancio accidentale.

Peso 1,5 kg

**MATERASSO CON FODERA ELASTOCELL  
AIR'N'DRY DIM. cm 140x70x10 H**

**304050**

**REV. DEL 31/07/2024 - LETTO PEDIATRICO MOD. CREO**

Immagine Indicativa / Indicative Example

MD10 Rev. 01 Data: 16/07/24

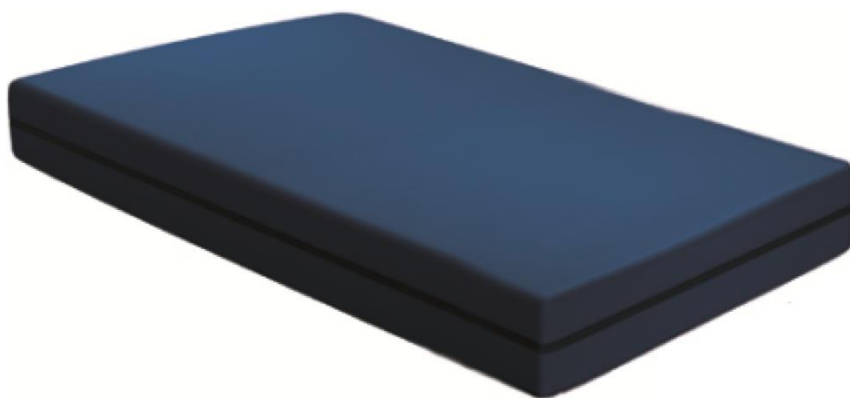

Lastra intera, in poliuretano espanso, con 4 angoli smussati a 45 gradi, antifiamma, flessibile, densità 38 kg/mc  $\pm 5\%$ , di tipo indeformabile, portante, con struttura cellulare omogenea, permeabile all'aria e traspirante, anallergico e latex free.

Fodera di rivestimento confezionata in tessuto elastico, impermeabile ai liquidi (acqua, urina, ecc.), traspirante, anallergico, atossico, antibatterico, latex free, autoestinguente Flame Retardant.

Il tessuto "AIR'N'DRY" è provvisto di certificazione Oeko-Tex Standard 100

Composizione del tessuto: 47% poliestere – 53% poliuretano (Flame Retardant)

Peso: 180 gr/mq

Chiusura: dotata di robusta cerniera di chiusura su due lati corti ed uno lungo con patella di protezione che la copre.

Colore fodera: blu

Manutenzione: sono possibile normali operazioni di pulizia, direttamente sul posto letto, utilizzando comuni disinfettanti normalmente utilizzati in ambito sanitario.

La fodera è lavabile in lavatrice o lavacentrifuga con miscele calde disinfettanti e detersivi e



**MATERASSO CON FODERA ELASTOCELL  
AIR'N'DRY DIM. cm 140x70x10 H**

**304050**

*REV. DEL 31/07/2024 - LETTO PEDIATRICO MOD. CREO*

disinfettabile e/o sterilizzabile in autoclave a 120°C resistente a ripetuti trattamenti senza che il prodotto subisca alterazioni, ivi inclusa la caratteristica di autoestinguenza.  
La lastra può essere lavata e/o sterilizzata.

DISPOSITIVO MEDICO, IN CLASSE I, CONFORME AL REGOLAMENTO (UE) 2017/745  
OMOLOGATO DAL MINISTERO DELL'INTERNO IN CLASSE 1 IM DI REAZIONE AL FUOCO