

**Agenzia del Territorio
CATASTO FABBRICATI
Ufficio Provinciale di
Brescia**

Dichiarazione protocollo n. BS0394313 del 22/10/2009

Planimetria di u.i.u. in Comune di Pian Camuno

Via Solato Superiore

civ.

Identificativi Catastali:

Sezione:

Foglio: 11

Particella: 3915

Subalterno: 1

Compilata da:

Mondini Roberto

Iscritto all'albo:

Ingegneri

Prov. Brescia

N. 4344

Scheda n. 1

Scala 1:200

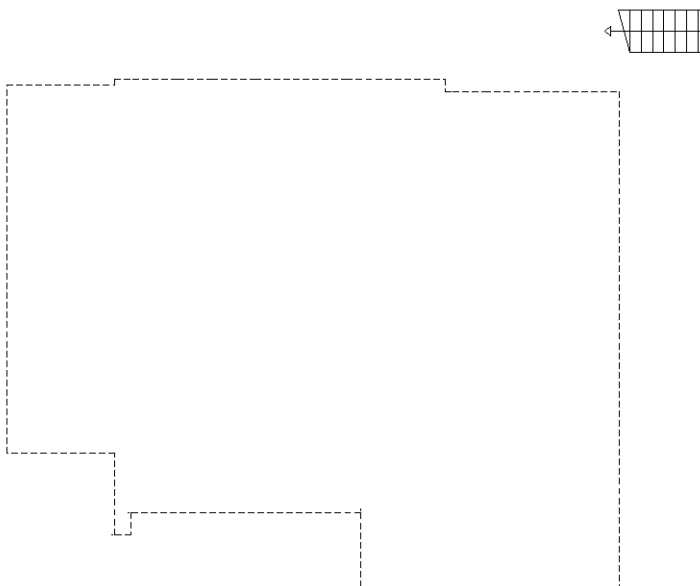

PIANO PRIMO

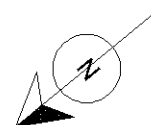

Catasto dei Fabbricati - Situazione al 23/05/2019 - Comune di PIAN CAMUNO (G546) - < Foglio: 11 - Particella: 3915 - Subalterno: 1 >
VIA SOLATO SUPERIORE piano: 1;

Ultima planimetria in atti