



COMUNE DI GIANICO

Provincia di Brescia

VERBALE DI DELIBERAZIONE DEL CONSIGLIO COMUNALE NUMERO 41 DEL 28-12-2023

Adunanza Ordinaria di Prima convocazione – seduta Pubblica

OGGETTO: RICOGNIZIONE ORDINARIA DELLE SOCIETA' PARTECIPATE ANNO 2023

L'anno **duemilaventitre** addì **ventotto** del mese di **dicembre** alle ore **18:00**, nella sala delle adunanze consiliari, previa l'osservanza di tutte le formalità prescritte dalla vigente Legge, vennero oggi convocati a seduta i componenti del Consiglio Comunale.

All'appello risultano:

Pendoli Mirco	Presente
Cretti Giovanni Angelo	Presente
Botticchio Mauro	Presente
Bonetti Viviana	Presente
Pendoli Maurizio	Assente
Bonomi Gabriella	Presente
Malosso Stefano	Presente
Cotti Piccinelli Giulia	Presente
Comella Ezio	Presente
Bonetti Amadio	Presente
Antonioni Daniela	Assente

presenti n. 9 e assenti n. 2.

Partecipa all'adunanza il SEGRETARIO COMUNALE dott. RESCIGNO DOMENICO, il quale provvede alla redazione del presente verbale.

Essendo legale il numero degli intervenuti, il SINDACO, Pendoli Mirco, assume la presidenza e dichiara aperta la seduta per la trattazione dell'oggetto sopra indicato, posto all'ordine del giorno.

Deliberazione di DELIBERA DI CONSIGLIO n.41 del 28-12-2023 COMUNE DI GIANICO

Il Sindaco illustra l'argomento e apre alla discussione.
In assenza di interventi, il Sindaco pone in votazione l'argomento all'ordine del giorno.

IL CONSIGLIO COMUNALE

CONSIDERATO quanto disposto dal D.Lgs. 19 agosto 2016 n. 175, emanato in attuazione dell'art.18, legge 7 agosto 2015 n. 124, che costituisce il nuovo Testo unico in materia di Società a partecipazione Pubblica (T.U.S.P.), come integrato e modificato dal Decreto legislativo 16 giugno 2017, n. 100, dalla Legge n.145 del 30 dicembre 2018, dalla Legge 01 ottobre 2019, n. 119, dal Decreto Legge 30 dicembre 2019, n. 162 e dalla Legge 28 febbraio 2020, n. 8, dal Decreto Legge 25 maggio 2021, n.73 convertito dalla Legge 23 luglio 2021, n. 106;

DATO ATTO che ai sensi del predetto T.U.S.P. (cfr. art. 4, comma 1) le Pubbliche Amministrazioni, ivi compresi i Comuni, non possono, direttamente o indirettamente, mantenere partecipazioni, anche di minoranza, in società aventi per oggetto attività di produzione di beni e servizi non strettamente necessarie per il perseguimento delle proprie finalità istituzionali;

ATTESO che il Comune, fermo restando quanto sopra indicato, può mantenere partecipazioni in società:

– esclusivamente per lo svolgimento delle attività indicate dall'art. 4, comma 2, del T.U.S.P., comunque nei limiti di cui al comma 1 del medesimo articolo:

a) Produzione di un servizio di interesse generale, ivi inclusa la realizzazione e la gestione delle reti e degli impianti funzionali ai servizi medesimi;

b) Progettazione e realizzazione di un'opera pubblica sulla base di un accordo di programma fra amministrazioni pubbliche, ai sensi dell'articolo 193 del decreto legislativo n. 50 del 2016;

c) Realizzazione e gestione di un'opera pubblica ovvero organizzazione e gestione di un servizio d'interesse generale attraverso un contratto di partenariato di cui all'articolo 180 del decreto legislativo n. 50 del 2016, con un imprenditore selezionato con le modalità di cui all'articolo 17, commi 1 e 2;

d) Autoproduzione di beni o servizi strumentali all'ente o agli enti pubblici partecipanti o allo svolgimento delle loro funzioni, nel rispetto delle condizioni stabilite dalle direttive europee in materia di contratti pubblici e della relativa disciplina nazionale di recepimento;

e) Servizi di committenza, ivi incluse le attività di committenza ausiliarie, apprestati a supporto di enti senza scopo di lucro e di amministrazioni aggiudicatrici di cui all'articolo 3, comma 1, lettera a), del decreto legislativo n. 50 del 2016;

– ovvero, al solo scopo di ottimizzare e valorizzare l'utilizzo di beni immobili facenti parte del proprio patrimonio, "in società aventi per oggetto sociale esclusivo la valorizzazione del patrimonio (...), tramite il conferimento di beni immobili allo scopo di realizzare un investimento secondo criteri propri di un qualsiasi operatore di mercato";

RILEVATO che per effetto dell'art. 24 T.U.S.P., entro il 30 settembre 2017 il Comune doveva provvedere ad effettuare una ricognizione di tutte le partecipazioni dallo stesso possedute alla data del 23 settembre 2016, individuando quelle che devono essere alienate;

DATO ATTO CHE il Comune di Gianico con deliberazione di Consiglio Comunale n. 11 del 27/03/2017 ha proceduto alla revisione straordinaria delle partecipazioni ex art. 24, d.lgs. 19 agosto 2016 n. 175;

CONSIDERATO che l'art. 20, comma 1, del T.U.S.P. prevede che, fatta salva la revisione straordinaria, le amministrazioni pubbliche effettuano annualmente, con proprio provvedimento un'analisi dell'assetto complessivo delle società in cui detengono partecipazioni, dirette o indirette,

predisponendo, ove ricorrano i presupposti di cui al comma 2, un piano di riassetto per la loro razionalizzazione, fusione o soppressione, anche mediante messa in liquidazione o cessione;

CONSIDERATO che il medesimo articolo prevede che i provvedimenti di cui sopra sono adottati entro il 31 dicembre di ogni anno e sono trasmessi con le modalità di cui all'articolo 17 del decreto legge n. 90 del 2014, n. 114 e rese disponibili alla struttura di cui all'articolo 15 e alla sezione di controllo della Corte dei Conti competente ai sensi dell'articolo 5, comma 4;

TENUTO CONTO che ai fini di cui sopra devono essere alienate od oggetto delle misure di cui all'art. 20, commi 1 e 2, T.U.S.P. – ossia di un piano di riassetto per la loro razionalizzazione, fusione o soppressione, anche mediante messa in liquidazione – le partecipazioni per le quali si verifica anche una sola delle seguenti condizioni:

-non hanno ad oggetto attività di produzione di beni e servizi strettamente necessarie per il perseguimento delle finalità istituzionali dell'ente, di cui all'art. 4, comma 1, T.U.S.P., anche sul piano della convenienza economica e della sostenibilità finanziaria e in considerazione della possibilità di gestione diretta od esternalizzata del servizio affidato, nonché della compatibilità della scelta con i principi di efficienza, di efficacia e di economicità dell'azione amministrativa, come previsto dall'art. 5, comma 2, del Testo unico;

-non sono riconducibili ad alcuna delle categorie di cui all'art. 4, comma 2, T.U.S.P.;

-previste dall'art. 20, comma 2, del T.U.S.P.:

a) partecipazioni societarie che non rientrino in alcuna delle categorie di cui all'articolo 4;

b) società che risultino prive di dipendenti o abbiano un numero di amministratori superiore a quello dei dipendenti;

c) partecipazioni in società che svolgono attività analoghe o simili a quelle svolte da altre società partecipate o da enti pubblici strumentali;

d) partecipazioni in società che, nel triennio precedente, abbiano conseguito un fatturato medio non superiore a un milione di euro;

e) partecipazioni in società diverse da quelle costituite per la gestione di un servizio d'interesse generale che abbiano prodotto un risultato negativo per quattro dei cinque esercizi precedenti;

f) necessità di contenimento dei costi di funzionamento;

g) necessità di aggregazione di società aventi ad oggetto le attività consentite all'articolo 4;

CONSIDERATO altresì che le disposizioni del predetto Testo unico devono essere applicate avendo riguardo all'efficiente gestione delle partecipazioni pubbliche, alla tutela e promozione della concorrenza e del mercato, nonché alla razionalizzazione e riduzione della spesa pubblica;

TENUTO CONTO che è fatta salva la possibilità di mantenere partecipazioni:

- in società che producono servizi economici di interesse generale a rete di cui all'art. 3-bis, D.L. n. 138/2011 e s.m.i., anche fuori dall'ambito territoriale del Comune di Gianico e dato atto che l'affidamento dei servizi in corso alla medesima società sia avvenuto tramite procedure ad evidenza pubblica ovvero che la stessa rispetta i requisiti di cui all'articolo 16 del T.U.S.P.;

- in società che, alla data di entrata in vigore del Decreto correttivo, risultino già costituite e autorizzate alla gestione di case da gioco ai sensi della legislazione vigente;

CONSIDERATO che le società in house providing, sulle quali è esercitato il controllo analogo ai sensi dell'art. 16, D.Lgs. n. 175/2016, che rispettano i vincoli in tema di partecipazione di capitali privati (comma 1) e soddisfano il requisito dell'attività prevalente producendo almeno l'80% del loro fatturato nell'ambito dei compiti affidati dagli enti soci (comma 3), possono rivolgere la produzione ulteriore (rispetto a detto limite) anche a finalità diverse, fermo il rispetto dell'art.4, comma 1, D.Lgs. n. 175/2016, a condizione che tale ulteriore produzione permetta di conseguire economie di scala od altri recuperi di efficienza sul complesso dell'attività principale della società;

VISTA la delibera Corte dei Conti, Sezione delle Autonomie n. 19/SEZAUT/IMPR/2017 del 21 luglio 2017 con la quale sono state adottate le linee di indirizzo per la revisione straordinaria delle partecipazioni di cui all'art. 24, D.Lgs n. 175/2016;

RILEVATO che la Corte dei conti prescrive che...” *il processo di razionalizzazione – nella sua formulazione straordinaria e periodica – rappresenta il punto di sintesi di una valutazione*

Deliberazione di DELIBERA DI CONSIGLIO n.41 del 28-12-2023 COMUNE DI GIANICO

complessiva della convenienza dell'ente territoriale a mantenere in essere partecipazioni societarie rispetto ad altre soluzioni. Tutto ciò nell'ottica di una maggiore responsabilizzazione degli enti soci i quali sono tenuti a proceduralizzare ogni decisione in materia, non soltanto in fase di acquisizione delle partecipazioni ma anche in sede di revisione, per verificare la permanenza delle ragioni del loro mantenimento. È da ritenere, anzi, che l'atto di ricognizione, oltre a costituire un adempimento per l'ente, sia l'espressione più concreta dell'esercizio dei doveri del socio, a norma del codice civile e delle regole di buona amministrazione. Per tutte queste ragioni, evidentemente, l'art. 24 co. 1, secondo periodo, stabilisce che «ciascuna amministrazione pubblica effettua con provvedimento motivato la ricognizione di tutte le partecipazioni possedute», sia pure per rendere la dichiarazione negativa o per decretarne il mantenimento senza interventi di razionalizzazione.»

RILEVATO inoltre che la Corte dei Conti dispone che "... Il rapporto con la precedente rilevazione se, da un lato, agevola gli enti territoriali nella predisposizione dei nuovi piani, dall'altro, impone un raccordo con le preesistenti disposizioni. Ciò posto, resta confermato l'orientamento normativo che affida preliminarmente all'autonomia e alla discrezionalità dell'ente partecipante qualsiasi scelta in merito alla partecipazione societaria anche se di minima entità. In tale ottica sussiste l'obbligo di effettuare l'atto di ricognizione di tutte le partecipazioni societarie detenute alla data di entrata in vigore del decreto (v. paragrafi 1 e 2), individuando quelle che devono essere alienate o che devono essere oggetto delle misure di razionalizzazione previste dall'art. 20, commi 1 e 2; tale atto ricognitivo deve essere motivato in ordine alla sussistenza delle condizioni previste dall'art. 20, commi 1 e 2, d.lgs. n. 175/2016. Per quanto occorra, va sottolineata l'obbligatorietà della ricognizione delle partecipazioni detenute (la legge usa l'avverbio "tutte" per indicare anche quelle di minima entità e finanche le partecipazioni in società "quote"), sicché la ricognizione è sempre necessaria, anche per attestare l'assenza di partecipazioni. D'altro canto, gli esiti della ricognizione sono rimessi alla discrezionalità delle amministrazioni partecipanti, le quali sono tenute a motivare espressamente sulla scelta effettuata (alienazione/razionalizzazione/fusione/mantenimento della partecipazione senza interventi). È, quindi, necessaria una puntuale motivazione sia per giustificare gli interventi di riassetto sia per legittimare il mantenimento della partecipazione."

VALUTATE pertanto le modalità di svolgimento delle attività e dei servizi oggetto delle società partecipate dall'Ente, con particolare riguardo all'efficienza, al contenimento dei costi di gestione ed alla tutela e promozione della concorrenza e del mercato;

TENUTO CONTO del miglior soddisfacimento dei bisogni della comunità e del territorio amministrati a mezzo delle attività e dei servizi resi dalle società partecipate possedute dall'Ente;

CONSIDERATO che la ricognizione è adempimento obbligatorio anche nel caso in cui il Comune non possieda alcuna partecipazione, esito che comunque deve essere comunicato ai sensi dell'art. 24, comma 1, T.U.S.P.;

TENUTO CONTO che l'esame ricognitivo di tutte le partecipazioni detenute in società è stato istruito dall'ufficio ragioneria, in conformità ai sopra indicati criteri e prescrizioni;

VISTE le schede compilate dalle società partecipate come di seguito identificate:

- Valle Camonica Servizi S.r.l (partecipazione diretta 0,4479% e indiretta tramite Consorzio Servizi Vallecamonica 1,9302%)
- Valle Camonica Servizi Vendite S.p.A. (partecipazione indiretta tramite VCS S.r.l. 2,3781%)
- Blu Reti Gas S.r.l. (partecipazione indiretta tramite VCS S.r.l. 2,3781%)
- Servizi Idrici Vallecamonica S.r.l. (partecipazione diretta 0,926%)

VISTO l'esito della ricognizione effettuata come risultante nell'allegato A) alla presente deliberazione, dettagliato per ciascuna partecipazione detenuta, allegato che ne costituisce parte integrante e sostanziale;

DATO ATTO CHE non viene redatta la relazione sullo stato di avanzamento delle misure di razionalizzazione dichiarate nel piano degli anni precedenti nonché sui risultati conseguiti, in quanto non è stato deliberato alcun provvedimento di razionalizzazione con riferimento alle partecipazioni detenute;

Deliberazione di DELIBERA DI CONSIGLIO n.41 del 28-12-2023 COMUNE DI GIANICO

RITENTUTO di provvedere di approvare la ricognizione, mantenendo le partecipazioni nelle società di cui trattasi in considerazione delle specificità delle stesse, e pertanto di non approvare un piano di razionalizzazione;

VISTO il parere espresso dall'Organo di revisione, giusto verbale n. 8 del 21.12.2023, reso ai sensi dell'art. 239, comma 1, lett. b), n. 3), D.Lgs. n. 267/2000, che si allega al presente atto per farne parte integrante e sostanziale;

RICHIAMATO l'art. 42 del D.Lgs. 18 agosto 2000 n. 267;

CON VOTI favorevoli unanimi espressi in forma palese da nove consiglieri presenti e votanti

DELIBERA

1. **di approvare** la ricognizione delle partecipazioni possedute dal Comune in società alla data del 31/12/2022 come da allegato alla presente deliberazione, che ne costituisce parte integrante e sostanziale e corredato dal parere espresso dall'Organo di revisione;
2. **di dare atto** che non viene redatta la relazione sullo stato di avanzamento delle misure di razionalizzazione dichiarate nel piano degli anni precedenti nonché sui risultati conseguiti, in quanto non è stata deliberata alcuna razionalizzazione con riferimento alle partecipazioni detenute;
3. **di comunicare** l'esito della ricognizione di cui alla presente deliberazione ai sensi dell'art. 17, D.L. n. 90/2014, e s.m.i., con le modalità ex D.M. 25 gennaio 2015 e s.m.i., tenuto conto di quanto indicato dall'art. 21, Decreto correttivo;
4. **di inviare copia** della presente deliberazione alla competente Sezione regionale di controllo della Corte dei Conti, con le modalità indicate dall'art. 24, comma 1 e 3, T.U.S.P. e dall'art. 21, Decreto correttivo;
5. **di dare altresì atto**, ai sensi dell'art. 3 della Legge n. 241/90 sul procedimento amministrativo, che qualunque soggetto ritenga il presente atto amministrativo illegittimo e venga dallo stesso direttamente leso, può proporre ricorso innanzi al Tribunale Amministrativo Regionale di Brescia al quale è possibile presentare i propri rilievi, in ordine alla legittimità del presente atto, entro e non oltre 60 giorni dall'ultimo di pubblicazione all'albo pretorio on line.

Indi, su proposta del Sindaco, considerata l'urgenza di dare immediata attuazione al presente provvedimento;

CON VOTI favorevoli unanimi espressi in forma palese da nove consiglieri presenti e votanti

DELIBERA

di dichiarare immediatamente eseguibile la presente deliberazione ai sensi dell'art. 134, comma 4 del D.Lgs. n. 267/2000.

Letto e sottoscritto

Il SINDACO
Pendoli Mirco

Il SEGRETARIO COMUNALE
RESCIGNO DOMENICO

Il Consigliere anziano

Deliberazione di DELIBERA DI CONSIGLIO n.41 del 28-12-2023 COMUNE DI GIANICO

Cretti Giovanni Angelo

Documento prodotto in originale informatico, firmato digitalmente ai sensi del testo unico d.p.r. 445 del 28 dicembre 2000 e del D. Lgs. n. 82 del 7 marzo 2005 e norme collegate, il quale sostituisce il testo cartaceo e la firma autografa.

Deliberazione di DELIBERA DI CONSIGLIO n.41 del 28-12-2023 COMUNE DI GIANICO

Pag. 6

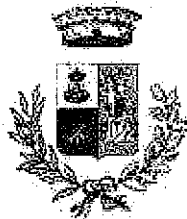

COMUNE DI GIANICO
Provincia di Brescia

PARERE DI REGOLARITÀ TECNICA

PROPOSTA DI DELIBERAZIONE
N.38 DEL 14-12-2023

Oggetto: RICOGNIZIONE ORDINARIA DELLE SOCIETA' PARTECIPATE ANNO 2023

ESPRESSO

ai sensi degli articoli 49.1 e 147-bis.1 del D.Lgs. 267/00 e s.m.i.
(Testo Unico delle leggi sull'ordinamento degli enti locali)

Si esprime parere Favorevole sulla regolarità tecnica della deliberazione indicata in oggetto.

Gianico 20-12-2023

Il Responsabile dell'Area
(RESCIGNO
DOMENICO)

Documento prodotto in originale informatico, firmato digitalmente ai sensi del testo unico d.p.r. 445 del 28 dicembre 2000 e del D. Lgs. n. 82 del 7 marzo 2005 e norme collegate, il quale sostituisce il testo cartaceo e la firma autografa.

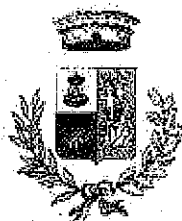

COMUNE DI GIANICO

Provincia di Brescia

PARERE DI REGOLARITÀ CONTABILE

PROPOSTA DI DELIBERAZIONE N.38 DEL 14-12-2023

**Oggetto: RICOGNIZIONE ORDINARIA DELLE SOCIETA' PARTECIPATE ANNO
2023**

ESPRESSO

**ai sensi degli articoli 49.1 e 147-bis.1 del D.Lgs. 267/00 e s.m.i.
(Testo Unico delle leggi sull'ordinamento degli enti locali)**

Si esprime parere Favorevole sulla regolarità contabile della deliberazione indicata in oggetto.

Gianico 20-12-2023

Il Responsabile dell'Area Economico-Finanziaria
(Rinaldi Laura)

Documento prodotto in originale informatico, firmato digitalmente ai sensi del testo unico d.p.r. 445 del 28 dicembre 2000 e del D. Lgs. n. 82 del 7 marzo 2005 e norme collegate, il quale sostituisce il testo cartaceo e la firma autografa.

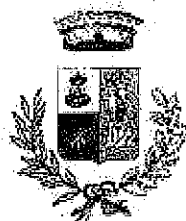

COMUNE DI GIANICO

Provincia di Brescia

REFERTO DI PUBBLICAZIONE

(art.124 del D.Lgs. 267/00 e s.m.i.)

DELIBERAZIONE DEL CONSIGLIO COMUNALE N.41 DEL 28-12-2023

**Oggetto: RICOGNIZIONE ORDINARIA DELLE SOCIETA' PARTECIPATE ANNO
2023**

La presente deliberazione viene pubblicata in data odierna all'Albo on-line ove rimarrà esposta per 15 giorni consecutivi.

Gianico 02-01-2024

Il Responsabile della pubblicazione
(Nominativo leggibile nel certificato di firma)

Documento prodotto in originale informatico, firmato digitalmente ai sensi del testo unico d.p.r. 445 del 28 dicembre 2000 e del D. Lgs. n. 82 del 7 marzo 2005 e norme collegate, il quale sostituisce il testo cartaceo e la firma autografa.



COMUNE DI GIANICO

Provincia di Brescia

CERTIFICATO DI ESECUTIVITÀ

(art.134 del D.Lgs. 267/00 e s.m.i.)

DELIBERAZIONE DEL CONSIGLIO COMUNALE N.41 DEL 28-12-2023

**Oggetto: RICOGNIZIONE ORDINARIA DELLE SOCIETA' PARTECIPATE ANNO
2023**

La presente deliberazione:

è stata dichiarata immediatamente eseguibile, ai sensi dell'art. 134.4 del D.Lgs. 267/00 e s.m.i.

Gianico 04-01-2024

**II SEGRETARIO COMUNALE
RESCIGNO DOMENICO**

Documento prodotto in originale informatico, firmato digitalmente ai sensi del testo unico d.p.r. 445 del 28 dicembre 2000 e del D. Lgs. n. 82 del 7 marzo 2005 e norme collegate, il quale sostituisce il testo cartaceo e la firma autografa.



Dipartimento
del Tesoro

SCHEDA DI RILEVAZIONE
PER LA
REVISIONE PERIODICA DELLE PARTECIPAZIONI
da approvarsi entro il 31/12/2022
(Art. 20, c. 1, TUSP)

Dati relativi alle partecipazioni detenute al
31/12/2022

DATI ANAGRAFICI DELLA PARTECIPATA

NOME DEL CAMPO	Indicazioni per la compilazione
Codice Fiscale	02245000985
Denominazione	Valle Camonica Servizi srl
Data di costituzione della partecipata	14 dicembre 2001
Forma giuridica	Società a responsabilità limitata
Tipo di fondazione	Scegliere un elemento.
Altra forma giuridica	
Stato di attività della partecipata	attiva
Data di inizio della procedura ⁽¹⁾	
Società con azioni quotate in mercati regolamentati ⁽²⁾	no
Società che ha emesso strumenti finanziari quotati in mercati regolamentati (ex TUSP) ⁽²⁾	no
La società è un GAL ⁽²⁾	no

⁽¹⁾ Compilare solo se nel campo "stato di attività della partecipata" è stato indicato che sono in corso procedure di liquidazione oppure procedure concorsuali.

⁽²⁾ Nell'applicativo le società con azioni quotate e quelle emittenti strumenti finanziari quotati in mercati regolamentati ("società quotate ex TUSP") e i Gruppi di Azione Locale (GAL) sono individuati mediante elenchi ufficiali.

SEDE LEGALE DELLA PARTECIPATA

NOME DEL CAMPO	Indicazioni per la compilazione
Stato	Italia
Provincia	Brescia
Comune	Darfo Boario Terme
CAP*	25047
Indirizzo*	Via Mario Rigamonti n. 65
Telefono*	
FAX*	
Email*	protocollo@vallecamonicaservizi.it

*campo con compilazione facoltativa

SETTORE DI ATTIVITÀ DELLA PARTECIPATA

Indicare il settore ATECO rappresentativo dell'attività svolta. Nel caso in cui i settori siano più di uno, indicarli in ordine decrescente di importanza. Non è più richiesto indicare il peso di ciascuna attività.

La lista dei codici Ateco è disponibile al link <http://www.istat.it/it/strumenti/definizioni-e-classificazioni/ateco-2007>

NOME DEL CAMPO	Indicazioni per la compilazione
Attività 1	38.1 raccolta rifiuti
Attività 2	43.21.03 installazione impianti di illuminazione
Attività 3	35.11 produzione di energia
Attività 4	

ULTERIORI INFORMAZIONI SULLA PARTECIPATA

NOME DEL CAMPO	Indicazioni per la compilazione
Società in house	si
Previsione nello statuto di limiti sul fatturato ⁽³⁾	si
Società contenuta nell'allegato A al D.Lgs. n. 175/2016	no
Società a partecipazione pubblica di diritto singolare (art.1, c. 4, lett. A) [#]	no
Riferimento normativo società di diritto singolare ⁽³⁾	
La società adotta un sistema di contabilità analitica e separata per attività?	si
Specificare se la disciplina applicata è stata dettata da:	ARERA
Società esclusa dall'applicazione dell'art. 4 con DPCM (art. 4, c. 9)	no
Società esclusa dall'applicazione dell'art. 4 con provvedimento del Presidente della Regione o delle Prov. Autonome (art. 4, c. 9)	no
Riferimento normativo atto esclusione ⁽⁴⁾	

* La compilazione della Sezione "Ulteriori Informazioni sulla partecipata" non è richiesta per "società quotate ex TUSP", se la società è un GAL oppure se lo stato di attività della società è "in liquidazione" o "soggetta a procedure concorsuali".

⁽³⁾ Compilare il campo solo se nel campo precedente è stato scelto "si"

⁽⁴⁾ Compilare il campo solo se in uno dei campi precedenti è stato scelto "si"

[#]Per la nozione giuridica di "società a partecipazione pubblica di diritto singolare" di cui all'art. 1, comma 4, del TUSP, si veda l'orientamento della Struttura di monitoraggio disponibile sul sito del DT al seguente link:

http://www.dt.tesoro.it/export/sites/sitodt/modules/documenti_it/patrimonio_pubblico/patrimonio_pa/Orientamento_del_18_novembre_2019_xSocietx_a_partecipazione_pubblica_di_diritto_singolarex.pdf

DATI DI BILANCIO PER LA VERIFICA TUSP

NOME DEL CAMPO	Anno 2022
Tipologia di attività svolta	Attività produttive di beni e servizi
Numero medio di dipendenti	55
Numero dei componenti dell'organo di amministrazione	5
Compenso dei componenti dell'organo di amministrazione	4.050
Numero dei componenti dell'organo di controllo	3 effettivi e 2 supplenti
Compenso dei componenti dell'organo di controllo	18.000

NOME DEL CAMPO	2022	2021	2020	2019	2018
Approvazione bilancio	sì	sì	sì	sì	sì
Risultato d'esercizio	1.385.335	926.104	1.045.930	966.282	868.533

* La compilazione della Sezione "Dati di bilancio per la verifica TUSP" non è richiesta per le "società quotate ex TUSP", se lo stato di attività della società è "in liquidazione" o "soggetta a procedure concorsuali".

ATTENZIONE: l'applicativo richiede la compilazione esclusivamente di una delle seguenti quattro sotto-sezioni di "DATI DI BILANCIO PER LA VERIFICA TUSP".

1. Attività produttive di beni e servizi o Distretti tecnologici

Compilare la seguente sotto-sezione se la "Tipologia di attività svolta" dalla partecipata è: "Attività produttive di beni e servizi" o "Attività di promozione e sviluppo di progetti di ricerca finanziati (Distretti tecnologici)".

NOME DEL CAMPO	2022	2021	2020
A1) Ricavi delle vendite e delle prestazioni	14.264.967	14.037.595	13.552.200
A5) Altri Ricavi e Proventi	722.794	625.753	205.246
di cui Contributi in conto esercizio	146.531	54.177	80.971

2. Attività di Holding

Compilare la seguente sotto-sezione se la "Tipologia di attività svolta" dalla partecipata è: "Attività consistenti nell'assunzione di partecipazioni in società esercenti attività diverse da quella creditizia e finanziaria (Holding)".

NOME DEL CAMPO	2022	2021	2020
A1) Ricavi delle vendite e delle prestazioni			
A5) Altri Ricavi e Proventi			
di cui Contributi in conto esercizio			
C15) Proventi da partecipazioni			
C16) Altri proventi finanziari			
C17 bis) Utili e perdite su cambi			
D18 a) Rettifiche di valore di attività finanziarie - Rivalutazioni di partecipazioni			

3. Attività bancarie e finanziarie

Compilare la seguente sotto-sezione se la "Tipologia di attività svolta" dalla partecipata è: "Attività bancarie e finanziarie".

NOME DEL CAMPO	2022	2021	2020
Interessi attivi e proventi assimilati			
Commissioni attive			

4. Attività assicurative

Compilare la seguente sotto-sezione se la "Tipologia di attività svolta" dalla partecipata è: "Attività assicurative".

NOME DEL CAMPO	2022	2021	2020
I.1 Conto Tecnico dei rami danni - Premi di competenza, al netto delle cessioni in riassicurazione			
I.3 Conto Tecnico dei rami danni - Altri proventi tecnici, al netto delle cessioni in riassicurazione			
II.1 Conto Tecnico dei rami vita - Premi dell'esercizio, al netto delle cessioni in riassicurazione			
II.4 Conto Tecnico dei rami vita - Altri proventi tecnici, al netto delle cessioni in riassicurazione			

QUOTA DI POSSESSO (quota diretta e/o indiretta)

NOME DEL CAMPO	Indicazioni per la compilazione
Tipologia di Partecipazione	Partecipazione diretta e indiretta
Quota diretta ⁽⁵⁾	a cura del Comune/Ente socio. Verificare tabella allegata
Codice Fiscale Tramite ⁽⁶⁾	01254100173
Denominazione Tramite (organismo) ⁽⁶⁾	Consorzio Servizi Valle Camonica
Quota detenuta dalla Tramite nella società ⁽⁷⁾	a cura del Comune/Ente socio. Verificare tabella allegata

⁽⁵⁾ Se la partecipazione è diretta o sia diretta che indiretta, inserire la quota detenuta direttamente dall'Amministrazione nella società.

⁽⁶⁾ Compilare se per "Tipologia di Partecipazione" è stato indicato "Partecipazione Indiretta" o "Partecipazione diretta e indiretta". Inserire CF e denominazione dell'ultima tramite attraverso la quale la società è indirettamente partecipata dall'Amministrazione.

⁽⁷⁾ Inserire la quota di partecipazione che la "tramite" detiene nella società.

QUOTA DI POSSESSO – TIPO DI CONTROLLO

Indicare il tipo di controllo* esercitato dall'Amministrazione sulla partecipata. Ai fini del controllo è necessario tener conto, oltre che della quota diretta, anche di eventuali quote indirette detenute dall'Amministrazione nella partecipata.

Nel caso di società partecipata indirettamente, in via generale, inserire il tipo di controllo esercitato dall'Amministrazione sulla "tramite".

NOME DEL CAMPO	Indicazioni per la compilazione
Tipo di controllo	controllo analogo congiunto

*Per la definizione di controllo si rinvia all'atto di orientamento del 15 febbraio 2018 emanato della Struttura di indirizzo, monitoraggio e controllo sull'attuazione del TUSP e alla deliberazione della Corte dei conti, Sezioni riunite in sede di controllo, 20 giugno 2019, n. 11/SSRRCO/QMIG/19.

INFORMAZIONI ED ESITO PER LA RAZIONALIZZAZIONE

NOME DEL CAMPO	Indicazioni per la compilazione
Partecipazione ancora detenuta alla data di adozione del provvedimento	Si

Se la partecipazione è ancora detenuta alla data di adozione del provvedimento continuare con la compilazione dei campi di seguito riportati. Altrimenti, se la partecipazione non è più detenuta alla data di adozione del provvedimento, deve essere compilata la scheda "Partecipazione non più detenuta" in base alla tipologia della razionalizzazione realizzata.

Società controllata da una quotata	No
CF della società quotata controllante ⁽⁸⁾	
Denominazione della società quotata controllante ⁽⁸⁾	
La partecipata svolge un'attività di produzione di beni e servizi a favore dell'Amministrazione?	Si
Attività svolta dalla Partecipata	produzione di un servizio di interesse generale (Art. 4, c. 2, lett. a)
Descrizione dell'attività	Raccolta, trattamento e smaltimento dei rifiuti; trasporto di merci su strada; produzione di energia elettrica; installazione, manutenzione e riparazione impianti elettrici, elettronici e di illuminazione.
Quota % di partecipazione detenuta dal soggetto privato ⁽⁹⁾	
Svolgimento di attività analoghe a quelle svolte da altre società (art.20, c.2 lett.c)	no
Necessità di contenimento dei costi di funzionamento (art.20, c.2 lett.f)	no
Necessità di aggregazione di società (art.20, c.2 lett.g)	no
L'Amministrazione ha fissato, con proprio provvedimento, obiettivi specifici sui costi di funzionamento della partecipata? (art.19, c. 5) ⁽¹⁰⁾	no
Esito della revisione periodica ⁽¹¹⁾	mantenimento senza interventi
Modalità (razionalizzazione) ⁽¹²⁾	Scegliere un elemento.
Termine previsto per la razionalizzazione ⁽¹²⁾	
Dichiarazione di Cessione a titolo oneroso in Revisione straordinaria ⁽¹³⁾	No
Applicazione dell'art.24, comma 5-ter ^{(14) §}	Scegliere un elemento.
Note*	

⁽⁸⁾ Compilare il campo solo se nel campo "Società controllata da una quotata" è stato scelto "si".

⁽⁹⁾ Compilare il campo se "Attività svolta dalla Partecipata" precedentemente selezionata è "Realizzazione e gestione di opera pubblica ovvero organizzazione e gestione di servizio di interesse generale tramite PPP (Art.4, c.2, lett.c)".

⁽¹⁰⁾ Compilare il campo se "Tipo di controllo" è stato selezionato elemento diverso da "nessuno".

⁽¹¹⁾ La compilazione del campo non è richiesta per le società in liquidazione, per quelle soggette a procedure concorsuali e per i GAL.

⁽¹²⁾ Campo obbligatorio se per "Esito della revisione periodica" è stato selezionato "Razionalizzazione".

⁽¹³⁾ Nel campo l'Amministrazione deve specificare se nel provvedimento di revisione straordinaria, adottato ai sensi dell'art. 24 del TUSP, era stato indicato l'esito "Cessione a titolo oneroso". La compilazione non è richiesta se la società è in liquidazione, è soggetta a procedura concorsuale, è un GAL o nel caso in cui nel campo "Attività svolta dalla partecipata" sia stato selezionato "Coordinamento e attuazione patti territoriali e contratti d'area ex delibera CIPE 21/03/1997 (Art. 26, c.7) oppure "Gestione delle case da gioco – società già costituita e autorizzata alla data del 23/09/2016 (art. 26, c. 12 sexies)".

⁽¹⁴⁾ Nel campo l'Amministrazione deve dichiarare se la misura di cessione a titolo oneroso non è stata attuata ai sensi dell'art. 24, comma 5-ter. Il campo va compilato nel caso in cui la risposta al campo precedente "Dichiarazione di Cessione a titolo oneroso in Revisione straordinaria" sia Si.

§ Nuovo campo rispetto alla rilevazione precedente.

*Campo con compilazione facoltativa.

Se la partecipazione non è più detenuta alla data di adozione del provvedimento, deve essere compilata, in base alla tipologia di operazione realizzata, una delle schede:

- PARTECIPAZIONE NON PIÙ DETENUTA - Alienazione della partecipazione
- PARTECIPAZIONE NON PIÙ DETENUTA - Cessione della partecipazione a titolo gratuito
- PARTECIPAZIONE NON PIÙ DETENUTA - Recesso dalla società
- PARTECIPAZIONE NON PIÙ DETENUTA - Scioglimento/Liquidazione della società
- PARTECIPAZIONE NON PIÙ DETENUTA - Fusione della società (per unione o per incorporazione)

Per non appesantire il presente documento, le schede sopra elencate sono state inserite all'interno delle "Schede di rilevazione per la Relazione attuazione piano di razionalizzazione" a cui pertanto si rinvia.

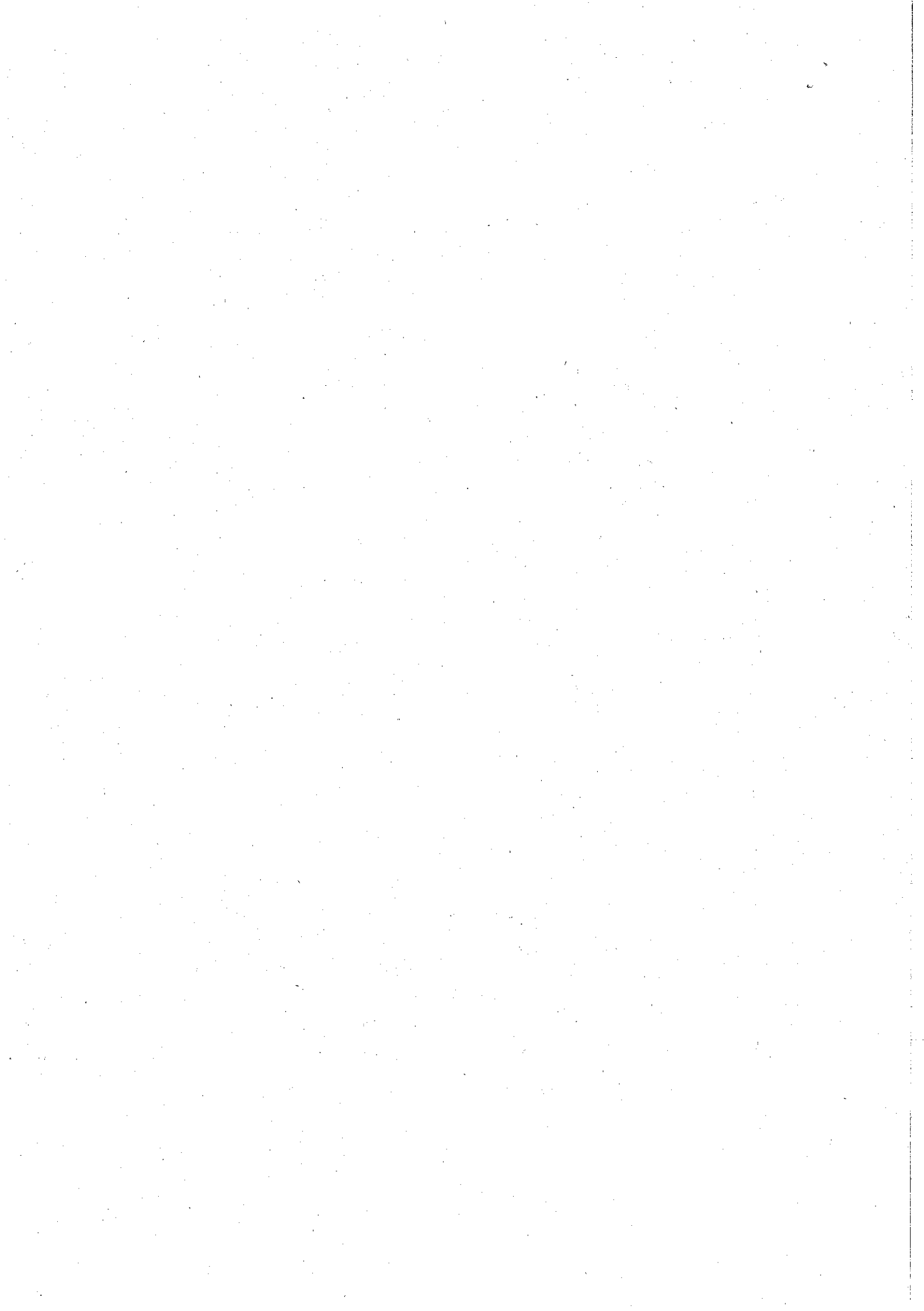



Dipartimento
del Tesoro

SCHEDA DI RILEVAZIONE
PER LA
REVISIONE PERIODICA DELLE PARTECIPAZIONI
da approvarsi entro il 31/12/2022
(Art. 20, c. 1, TUSP)

Dati relativi alle partecipazioni detenute al
31/12/2022

DATI ANAGRAFICI DELLA PARTECIPATA

NOME DEL CAMPO	Indicazioni per la compilazione
Codice Fiscale	03737190987
Denominazione	Blu Reti Gas srl
Data di costituzione della partecipata	06 luglio 2015
Forma giuridica	Società a responsabilità limitata
Tipo di fondazione	Scegliere un elemento.
Altra forma giuridica	
Stato di attività della partecipata	attiva
Data di inizio della procedura ⁽¹⁾	
Società con azioni quotate in mercati regolamentati ⁽²⁾	no
Società che ha emesso strumenti finanziari quotati in mercati regolamentati (ex TUSP) ⁽²⁾	no
La società è un GAL ⁽²⁾	no

⁽¹⁾ Compilare solo se nel campo "stato di attività della partecipata" è stato indicato che sono in corso procedure di liquidazione oppure procedure concorsuali.

⁽²⁾ Nell'applicativo le società con azioni quotate e quelle emittenti strumenti finanziari quotati in mercati regolamentati ("società quotate ex TUSP") e i Gruppi di Azione Locale (GAL) sono individuati mediante elenchi ufficiali.

SEDE LEGALE DELLA PARTECIPATA

NOME DEL CAMPO	Indicazioni per la compilazione
Stato	Italia
Provincia	Brescia
Comune	Darfo Boario Terme
CAP*	25047
Indirizzo*	Via Mario Rigamonti n. 65
Telefono*	
FAX*	
Email*	protocollo@blureti.it

*campo con compilazione facoltativa

SETTORE DI ATTIVITÀ DELLA PARTECIPATA

Indicare il settore ATECO rappresentativo dell'attività svolta. Nel caso in cui i settori siano più di uno, indicarli in ordine decrescente di importanza. Non è più richiesto indicare il peso di ciascuna attività.

La lista dei codici Ateco è disponibile al link <http://www.istat.it/it/strumenti/definizioni-e-classificazioni/ateco-2007>

NOME DEL CAMPO	Indicazioni per la compilazione
Attività 1	35.22 Distribuzione di combustibili gassosi mediante condotte
Attività 2	35.23 Commercio di gas distribuito mediante condotte
Attività 3	
Attività 4	

ULTERIORI INFORMAZIONI SULLA PARTECIPATA

NOME DEL CAMPO	Indicazioni per la compilazione
Società in house	no
Previsione nello statuto di limiti sul fatturato ⁽³⁾	no
Società contenuta nell'allegato A al D.Lgs. n. 175/2016	no
Società a partecipazione pubblica di diritto singolare (art.1, c. 4, lett. A) [#]	no
Riferimento normativo società di diritto singolare ⁽³⁾	
La società adotta un sistema di contabilità analitica e separata per attività?	sì
Specificare se la disciplina applicata è stata dettata da:	ARERA,
Società esclusa dall'applicazione dell'art. 4 con DPCM (art. 4, c. 9)	no
Società esclusa dall'applicazione dell'art. 4 con provvedimento del Presidente della Regione o delle Prov. Autonome (art. 4, c. 9)	no
Riferimento normativo atto esclusione ⁽⁴⁾	

* La compilazione della Sezione "Ulteriori Informazioni sulla partecipata" non è richiesta per "società quotate ex TUSP", se la società è un GAL oppure se lo stato di attività della società è "in liquidazione" o "soggetta a procedure concorsuali".

⁽³⁾ Compilare il campo solo se nel campo precedente è stato scelto "sì"

⁽⁴⁾ Compilare il campo solo se in uno dei campi precedenti è stato scelto "sì"

#Per la nozione giuridica di "società a partecipazione pubblica di diritto singolare" di cui all'art. 1, comma 4, del TUSP, si veda l'orientamento della Struttura di monitoraggio disponibile sul sito del DT al seguente link:

[http://www.dt.tesoro.it/export/sites/sitodt/modules/documenti_it/patrimonio_pubblico/patrimonio_pa/Orientamento del 18 novembre 2019 xSocietx a partecipazione pubblica di diritto singolarex .pdf](http://www.dt.tesoro.it/export/sites/sitodt/modules/documenti_it/patrimonio_pubblico/patrimonio_pa/Orientamento_del_18_novembre_2019_xSocietx_a_partecipazione_pubblica_di_diritto_singolarex.pdf)

DATI DI BILANCIO PER LA VERIFICA TUSP

NOME DEL CAMPO	Anno 2022
Tipologia di attività svolta	Attività produttive di beni e servizi
Numero medio di dipendenti	22
Numero dei componenti dell'organo di amministrazione	1
Compenso dei componenti dell'organo di amministrazione	22.666
Numero dei componenti dell'organo di controllo	1
Compenso dei componenti dell'organo di controllo	8.000

NOME DEL CAMPO	2022	2021	2020	2019	2018
Approvazione bilancio	sì	sì	sì	sì	sì
Risultato d'esercizio	912.371	1.204.722	7.705.850	1.338.455	1.346.235

* La compilazione della Sezione "Dati di bilancio per la verifica TUSP" non è richiesta per le "società quotate ex TUSP", se lo stato di attività della società è "in liquidazione" o "soggetta a procedure concorsuali".

ATTENZIONE: l'applicativo richiede la compilazione esclusivamente di una delle seguenti quattro sotto-sezioni di "DATI DI BILANCIO PER LA VERIFICA TUSP".

1. Attività produttive di beni e servizi o Distretti tecnologici

Compilare la seguente sotto-sezione se la "Tipologia di attività svolta" dalla partecipata è: "Attività produttive di beni e servizi" o "Attività di promozione e sviluppo di progetti di ricerca finanziati (Distretti tecnologici)".

NOME DEL CAMPO	2022	2021	2020
A1) Ricavi delle vendite e delle prestazioni	5.583.466	5.872.257	5.908.545
A5) Altri Ricavi e Proventi	550.611	413.060	360.405
di cui Contributi in conto esercizio	13.278	166	4.430

2. Attività di Holding

Compilare la seguente sotto-sezione se la "Tipologia di attività svolta" dalla partecipata è: "Attività consistenti nell'assunzione di partecipazioni in società esercenti attività diverse da quella creditizia e finanziaria (Holding)".

NOME DEL CAMPO	2022	2021	2020
A1) Ricavi delle vendite e delle prestazioni			
A5) Altri Ricavi e Proventi			
di cui Contributi in conto esercizio			
C15) Proventi da partecipazioni			
C16) Altri proventi finanziari			
C17 bis) Utili e perdite su cambi			
D18 a) Rettifiche di valore di attività finanziarie - Rivalutazioni di partecipazioni			

3. Attività bancarie e finanziarie

Compilare la seguente sotto-sezione se la "Tipologia di attività svolta" dalla partecipata è: "Attività bancarie e finanziarie".

NOME DEL CAMPO	2022	2021	2020
Interessi attivi e proventi assimilati			
Commissioni attive			

4. Attività assicurative

Compilare la seguente sotto-sezione se la "Tipologia di attività svolta" dalla partecipata è: "Attività assicurative".

NOME DEL CAMPO	2022	2021	2020
I.1 Conto Tecnico dei rami danni - Premi di competenza, al netto delle cessioni in riassicurazione			
I.3 Conto Tecnico dei rami danni - Altri proventi tecnici, al netto delle cessioni in riassicurazione			
II.1 Conto Tecnico dei rami vita - Premi dell'esercizio, al netto delle cessioni in riassicurazione			
II.4 Conto Tecnico dei rami vita - Altri proventi tecnici, al netto delle cessioni in riassicurazione			

QUOTA DI POSSESSO (quota diretta e/o indiretta)

NOME DEL CAMPO	Indicazioni per la compilazione
Tipologia di Partecipazione	Partecipazione indiretta
Quota diretta ⁽⁵⁾	a cura del Comune/Ente socio. Verificare tabella allegata
Codice Fiscale Tramite ⁽⁶⁾	02245000985
Denominazione Tramite (organismo) ⁽⁶⁾	Valle Camonica Servizi srl
Quota detenuta dalla Tramite nella società ⁽⁷⁾	a cura del Comune/Ente socio. Verificare tabella allegata

⁽⁵⁾ Se la partecipazione è diretta o sia diretta che indiretta, inserire la quota detenuta direttamente dall'Amministrazione nella società.

⁽⁶⁾ Compilare se per "Tipologia di Partecipazione" è stato indicato "Partecipazione Indiretta" o "Partecipazione diretta e indiretta". Inserire CF e denominazione dell'ultima tramite attraverso la quale la società è indirettamente partecipata dall'Amministrazione.

⁽⁷⁾ Inserire la quota di partecipazione che la "tramite" detiene nella società.

QUOTA DI POSSESSO – TIPO DI CONTROLLO

Indicare il tipo di controllo* esercitato dall'Amministrazione sulla partecipata. Ai fini del controllo è necessario tener conto, oltre che della quota diretta, anche di eventuali quote indirette detenute dall'Amministrazione nella partecipata.

Nel caso di società partecipata indirettamente, in via generale, inserire il tipo di controllo esercitato dall'Amministrazione sulla "tramite".

NOME DEL CAMPO	Indicazioni per la compilazione
Tipo di controllo	nessuno

*Per la definizione di controllo si rinvia all'atto di orientamento del 15 febbraio 2018 emanato dalla Struttura di indirizzo, monitoraggio e controllo sull'attuazione del TUSP e alla deliberazione della Corte dei conti, Sezioni riunite in sede di controllo, 20 giugno 2019, n. 11/SSRRCO/QMIG/19.

INFORMAZIONI ED ESITO PER LA RAZIONALIZZAZIONE

NOME DEL CAMPO	Indicazioni per la compilazione
Partecipazione ancora detenuta alla data di adozione del provvedimento	Si

Se la partecipazione è ancora detenuta alla data di adozione del provvedimento continuare con la compilazione dei campi di seguito riportati. Altrimenti, se la partecipazione non è più detenuta alla data di adozione del provvedimento, deve essere compilata la scheda "Partecipazione non più detenuta" in base alla tipologia della razionalizzazione realizzata.

Società controllata da una quotata		No
CF della società quotata controllante ⁽⁸⁾		
Denominazione della società quotata controllante ⁽⁸⁾		
La partecipata svolge un'attività di produzione di beni e servizi a favore dell'Amministrazione?		Si
Attività svolta dalla Partecipata		produzione di un servizio di interesse generale (Art. 4, c. 2, lett. a)
Descrizione dell'attività	Distribuzione di combustibili gassosi mediante condotte; Installazione, manutenzione, riparazione impianti idraulici, di riscaldamento, di condizionamento dell'aria e per la distribuzione del gas; Altre attività di consulenza tecnica.	
Quota % di partecipazione detenuta dal soggetto privato ⁽⁹⁾		
Svolgimento di attività analoghe a quelle svolte da altre società (art.20, c.2 lett.c)		no
Necessità di contenimento dei costi di funzionamento (art.20, c.2 lett.f)		no
Necessità di aggregazione di società (art.20, c.2 lett.g)		no
L'Amministrazione ha fissato, con proprio provvedimento, obiettivi specifici sui costi di funzionamento della partecipata? (art.19, c, 5) ⁽¹⁰⁾		no
Esito della revisione periodica ⁽¹¹⁾		mantenimento senza interventi
Modalità (razionalizzazione) ⁽¹²⁾		Scegliere un elemento.
Termine previsto per la razionalizzazione ⁽¹²⁾		
Dichiarazione di Cessione a titolo oneroso in Revisione straordinaria ⁽¹³⁾		No
Applicazione dell'art.24, comma 5-ter ^{(14) 5}		Scegliere un elemento.
Note*		

⁽⁸⁾ Compilare il campo solo se nel campo "Società controllata da una quotata" è stato scelto "sì".

⁽⁹⁾ Compilare il campo se "Attività svolta dalla Partecipata" precedentemente selezionata è "Realizzazione e gestione di opera pubblica ovvero organizzazione e gestione di servizio di interesse generale tramite PPP (Art.4, c.2, lett.c)".

⁽¹⁰⁾ Compilare il campo se "Tipo di controllo" è stato selezionato elemento diverso da "nessuno".

⁽¹¹⁾ La compilazione del campo non è richiesta per le società in liquidazione, per quelle soggette a procedure concorsuali e per i GAL.

⁽¹²⁾ Campo obbligatorio se per "Esito della revisione periodica" è stato selezionato "Razionalizzazione".

⁽¹³⁾ Nel campo l'Amministrazione deve specificare se nel provvedimento di revisione straordinaria, adottato ai sensi dell'art. 24 del TUSP, era stato indicato l'esito "Cessione a titolo oneroso". La compilazione non è richiesta se la società è in liquidazione, è soggetta a procedura concorsuale, è un GAL o nel caso in cui nel campo "Attività svolta dalla partecipata" sia stato selezionato "Coordinamento e attuazione patti territoriali e contratti d'area ex delibera CIPE 21/03/1997 (Art. 26, c.7) oppure "Gestione delle case da gioco – società già costituita e autorizzata alla data del 23/09/2016 (art. 26, c. 12 sexies)".

⁽¹⁴⁾ Nel campo l'Amministrazione deve dichiarare se la misura di cessione a titolo oneroso non è stata attuata ai sensi dell'art. 24, comma 5-ter. Il campo va compilato nel caso in cui la risposta al campo precedente "Dichiarazione di Cessione a titolo oneroso in Revisione straordinaria" sia Sì.

⁵ Nuovo campo rispetto alla rilevazione precedente.

*Campo con compilazione facoltativa.

Se la partecipazione non è più detenuta alla data di adozione del provvedimento, deve essere compilata, in base alla tipologia di operazione realizzata, una delle schede:

- PARTECIPAZIONE NON PIÙ DETENUTA - Alienazione della partecipazione
- PARTECIPAZIONE NON PIÙ DETENUTA - Cessione della partecipazione a titolo gratuito
- PARTECIPAZIONE NON PIÙ DETENUTA - Recesso dalla società
- PARTECIPAZIONE NON PIÙ DETENUTA - Scioglimento/Liquidazione della società
- PARTECIPAZIONE NON PIÙ DETENUTA - Fusione della società (per unione o per incorporazione)

Per non appesantire il presente documento, le schede sopra elencate sono state inserite all'interno delle "Schede di rilevazione per la Relazione attuazione piano di razionalizzazione" a cui pertanto si rinvia.

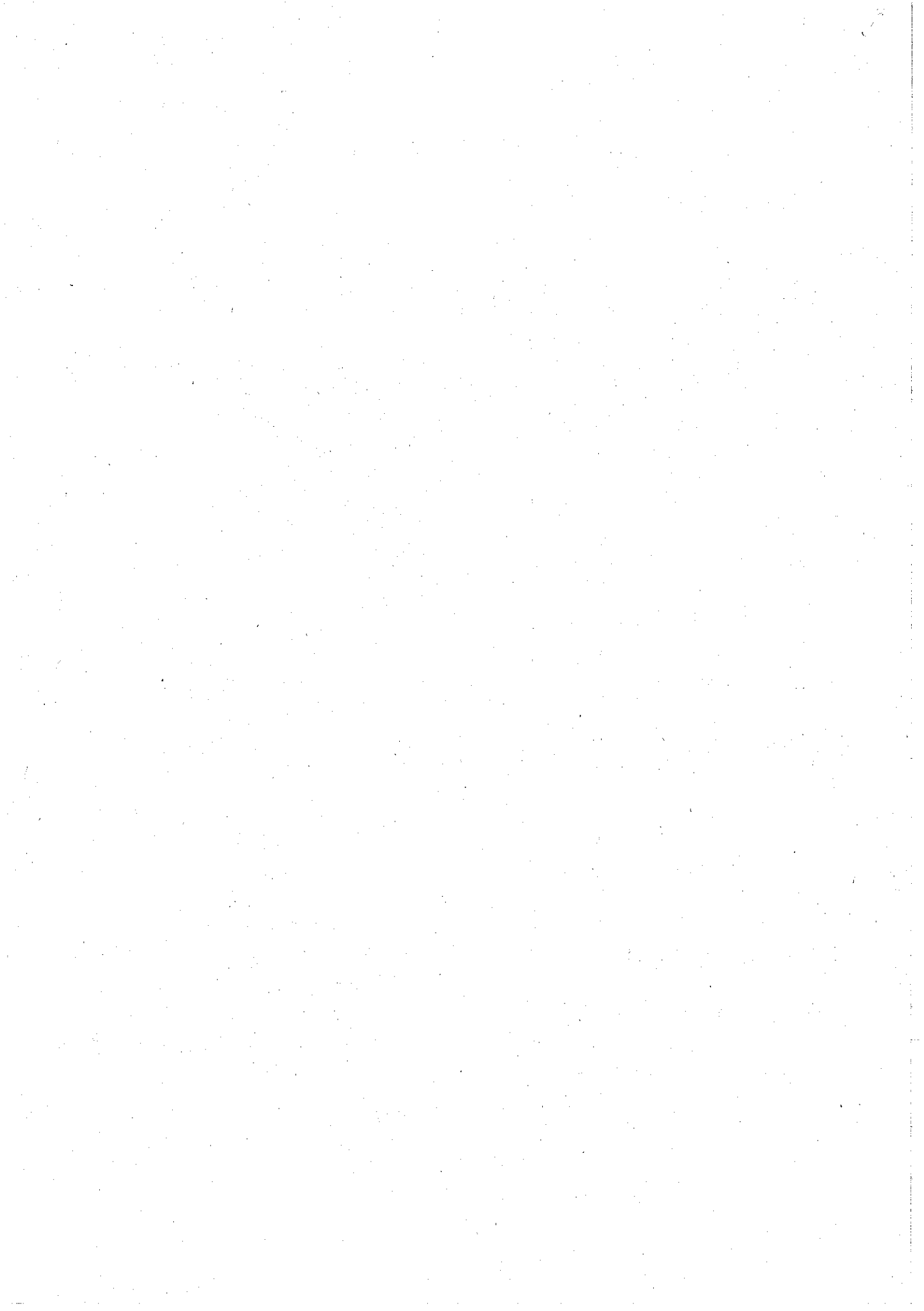



Dipartimento
del Tesoro

SCHEDA DI RILEVAZIONE
PER LA
REVISIONE PERIODICA DELLE PARTECIPAZIONI
da approvarsi entro il 31/12/2023
(Art. 20, c. 1, TUSP)

Dati relativi alle partecipazioni detenute al
31/12/2022

DATI ANAGRAFICI DELLA PARTECIPATA

NOME DEL CAMPO	Indicazioni per la compilazione
Codice Fiscale	02349420980
Denominazione	Valle Camonica Servizi Vendite S.p.A.
Data di costituzione della partecipata	14/11/2002
Forma giuridica	Società per azioni
Tipo di fondazione	Scegliere un elemento.
Altra forma giuridica	
Stato di attività della partecipata	attiva
Data di inizio della procedura ⁽¹⁾	
Società con azioni quotate in mercati regolamentati ⁽²⁾	NO
Società che ha emesso strumenti finanziari quotati in mercati regolamentati (ex TUSP) ⁽²⁾	NO
La società è un GAL ⁽²⁾	NO

⁽¹⁾ Compilare solo se nel campo "stato di attività della partecipata" è stato indicato che sono in corso procedure di liquidazione oppure procedure concorsuali.

⁽²⁾ Nell'applicativo le società con azioni quotate e quelle emittenti strumenti finanziari quotati in mercati regolamentati ("società quotate ex TUSP") e i Gruppi di Azione Locale (GAL) sono individuati mediante elenchi ufficiali.

SEDE LEGALE DELLA PARTECIPATA

NOME DEL CAMPO	Indicazioni per la compilazione
Stato	Italia
Provincia	BS
Comune	Darfo Boario Terme
CAP*	25047
Indirizzo*	Via Mario Rigamonti n. 65
Telefono*	
FAX*	
Email*	info@vcsvendite.it

*campo con compilazione facoltativa

SETTORE DI ATTIVITÀ DELLA PARTECIPATA

Indicare il settore ATECO rappresentativo dell'attività svolta. Nel caso in cui i settori siano più di uno, indicarli in ordine decrescente di importanza. Non è più richiesto indicare il peso di ciascuna attività.

La lista dei codici Ateco è disponibile al link <http://www.istat.it/it/strumenti/definizioni-e-classificazioni/ateco-2007>

NOME DEL CAMPO	Indicazioni per la compilazione
Attività 1	35.23.00 commercio di gas distribuito mediante condotte
Attività 2	35.14.00 commercio di energia elettrica
Attività 3	35.30.00 fornitura di vapore e aria condizionata (teleriscaldamento-gestioni calore)
Attività 4	35.11.00 produzione di energia elettrica (da cogenerazione)
Attività 5	47.30.00 commercio al dettaglio di carburante per autotrazione

ULTERIORI INFORMAZIONI SULLA PARTECIPATA

NOME DEL CAMPO	Indicazioni per la compilazione
Società in house	no
Previsione nello statuto di limiti sul fatturato ⁽³⁾	Scegliere un elemento.
Società contenuta nell'allegato A al D.Lgs. n. 175/2016	NO
Società a partecipazione pubblica di diritto singolare (art.1, c. 4, lett. A) #	no
Riferimento normativo società di diritto singolare ⁽³⁾	
La società adotta un sistema di contabilità analitica e separata per attività?	si
Specificare se la disciplina applicata è stata dettata da:	ARERA
Società esclusa dall'applicazione dell'art. 4 con DPCM (art. 4, c. 9)	no
Società esclusa dall'applicazione dell'art. 4 con provvedimento del Presidente della Regione o delle Prov. Autonome (art. 4, c. 9)	no
Riferimento normativo atto esclusione ⁽⁴⁾	

* La compilazione della Sezione "Ulteriori Informazioni sulla partecipata" non è richiesta per "società quotate ex TUSP", se la società è un GAL oppure se lo stato di attività della società è "in liquidazione" o "soggetta a procedure concorsuali".

⁽³⁾ Compilare il campo solo se nel campo precedente è stato scelto "si"

⁽⁴⁾ Compilare il campo solo se in uno dei campi precedenti è stato scelto "si"

#Per la nozione giuridica di "società a partecipazione pubblica di diritto singolare" di cui all'art. 1, comma 4; del TUSP, si veda l'orientamento della Struttura di monitoraggio disponibile sul sito del DT al seguente link:

[http://www.dt.tesoro.it/export/sites/sitodt/modules/documenti_it/patrimonio_pubblico/patrimonio_pa/Orientamento_del_18_novembre_2019_xSocietx_a_partecipazione_pubblica_di_diritto_singolarex .pdf](http://www.dt.tesoro.it/export/sites/sitodt/modules/documenti_it/patrimonio_pubblico/patrimonio_pa/Orientamento_del_18_novembre_2019_xSocietx_a_partecipazione_pubblica_di_diritto_singolarex.pdf)

DATI DI BILANCIO PER LA VERIFICA TUSP

NOME DEL CAMPO	Anno 2022
Tipologia di attività svolta	Attività produttive di beni e servizi
Numero medio di dipendenti	31
Numero dei componenti dell'organo di amministrazione	3
Compenso dei componenti dell'organo di amministrazione	22.666
Numero dei componenti dell'organo di controllo	3 componenti effettivi + 2 supplenti
Compenso dei componenti dell'organo di controllo	18.000

NOME DEL CAMPO	2022	2021	2020	2019	2018
Approvazione bilancio	sì	sì	sì	sì	sì
Risultato d'esercizio	1.665.432	1.865.517	2.228.432	2.228.968	1.511.314

* La compilazione della Sezione "Dati di bilancio per la verifica TUSP" non è richiesta per le "società quotate ex TUSP", se lo stato di attività della società è "in liquidazione" o "soggetta a procedure concorsuali".

ATTENZIONE: l'applicativo richiede la compilazione esclusivamente di una delle seguenti quattro sotto-sezioni di "DATI DI BILANCIO PER LA VERIFICA TUSP".

1. Attività produttive di beni e servizi o Distretti tecnologici

Compilare la seguente sotto-sezione se la "Tipologia di attività svolta" dalla partecipata è: "Attività produttive di beni e servizi" o "Attività di promozione e sviluppo di progetti di ricerca finanziati (Distretti tecnologici)".

NOME DEL CAMPO	2022	2021	2020
A1) Ricavi delle vendite e delle prestazioni	90.763.789	50.161.821	37.954.201
A5) Altri Ricavi e Proventi	1.447.490	1.720.062	1.302.152
di cui Contributi in conto esercizio	98.021	7.433	2.615

2. Attività di Holding

Compilare la seguente sotto-sezione se la "Tipologia di attività svolta" dalla partecipata è: "Attività consistenti nell'assunzione di partecipazioni in società esercenti attività diverse da quella creditizia e finanziaria (Holding)".

NOME DEL CAMPO	2022	2021	2020
A1) Ricavi delle vendite e delle prestazioni			
A5) Altri Ricavi e Proventi			
di cui Contributi in conto esercizio			
C15) Proventi da partecipazioni			
C16) Altri proventi finanziari			
C17 bis) Utili e perdite su cambi			
D18 a) Rettifiche di valore di attività finanziarie - Rivalutazioni di partecipazioni			

3. Attività bancarie e finanziarie

Compilare la seguente sotto-sezione se la "Tipologia di attività svolta" dalla partecipata è: "Attività bancarie e finanziarie".

NOME DEL CAMPO	2022	2021	2020
Interessi attivi e proventi assimilati			
Commissioni attive			

4. Attività assicurative

Compilare la seguente sotto-sezione se la "Tipologia di attività svolta" dalla partecipata è: "Attività assicurative".

NOME DEL CAMPO	2022	2021	2020
I.1 Conto Tecnico dei rami danni - Premi di competenza, al netto delle cessioni in riassicurazione			
I.3 Conto Tecnico dei rami danni - Altri proventi tecnici, al netto delle cessioni in riassicurazione			
II.1 Conto Tecnico dei rami vita - Premi dell'esercizio, al netto delle cessioni in riassicurazione			
II.4 Conto Tecnico dei rami vita - Altri proventi tecnici, al netto delle cessioni in riassicurazione			

QUOTA DI POSSESSO (quota diretta e/o indiretta)

NOME DEL CAMPO	Indicazioni per la compilazione
Tipologia di Partecipazione	Partecipazione indiretta
Quota diretta ⁽⁵⁾	
Codice Fiscale Tramite ⁽⁶⁾	02245000985
Denominazione Tramite (organismo) ⁽⁶⁾	Valle Camonica Servizi S.r.l.
Quota detenuta dalla Tramite nella società ⁽⁷⁾	A cura del Comune/Ente Socio (vedi tabella allegata)

⁽⁵⁾ Se la partecipazione è diretta o sia diretta che indiretta, inserire la quota detenuta direttamente dall'Amministrazione nella società.

⁽⁶⁾ Compilare se per "Tipologia di Partecipazione" è stato indicato "Partecipazione Indiretta" o "Partecipazione diretta e indiretta". Inserire CF e denominazione dell'ultima tramite attraverso la quale la società è indirettamente partecipata dall'Amministrazione.

⁽⁷⁾ Inserire la quota di partecipazione che la "tramite" detiene nella società.

QUOTA DI POSSESSO – TIPO DI CONTROLLO

Indicare il tipo di controllo* esercitato dall'Amministrazione sulla partecipata. Ai fini del controllo è necessario tener conto, oltre che della quota diretta, anche di eventuali quote indirette detenute dall'Amministrazione nella partecipata.

Nel caso di società partecipata indirettamente, in via generale, inserire il tipo di controllo esercitato dall'Amministrazione sulla "tramite".

NOME DEL CAMPO	Indicazioni per la compilazione
Tipo di controllo	nessuno

*Per la definizione di controllo si rinvia all'atto di orientamento del 15 febbraio 2018 emanato della Struttura di indirizzo, monitoraggio e controllo sull'attuazione del TUSP e alla deliberazione della Corte dei conti, Sezioni riunite in sede di controllo, 20 giugno 2019, n. 11/SSRRCO/QMIG/19.

INFORMAZIONI ED ESITO PER LA RAZIONALIZZAZIONE

NOME DEL CAMPO	Indicazioni per la compilazione
Partecipazione ancora detenuta alla data di adozione del provvedimento	Si

Se la partecipazione è ancora detenuta alla data di adozione del provvedimento continuare con la compilazione dei campi di seguito riportati. Altrimenti, se la partecipazione non è più detenuta alla data di adozione del provvedimento, deve essere compilata la scheda "Partecipazione non più detenuta" in base alla tipologia della razionalizzazione realizzata.

Società controllata da una quotata	No
CF della società quotata controllante ⁽⁸⁾	
Denominazione della società quotata controllante ⁽⁸⁾	
La partecipata svolge un'attività di produzione di beni e servizi a favore dell'Amministrazione?	Si
Attività svolta dalla Partecipata	produzione di un servizio di interesse generale (Art. 4, c. 2, lett. a)
Descrizione dell'attività	Commercio di gas distribuito mediante condotte; commercio di energia elettrica; distribuzione e vendita energia termica mediante condotte (teleriscaldamento)
Quota % di partecipazione detenuta dal soggetto privato ⁽⁹⁾	
Svolgimento di attività analoghe a quelle svolte da altre società (art.20, c.2 lett.c)	no
Necessità di contenimento dei costi di funzionamento (art.20, c.2 lett.f)	no
Necessità di aggregazione di società (art.20, c.2 lett.g)	no
L'Amministrazione ha fissato, con proprio provvedimento, obiettivi specifici sui costi di funzionamento della partecipata? (art.19, c, 5) ⁽¹⁰⁾	no
Esito della revisione periodica ⁽¹¹⁾	mantenimento senza interventi
Modalità (razionalizzazione) ⁽¹²⁾	Scegliere un elemento.
Termine previsto per la razionalizzazione ⁽¹²⁾	
Dichiarazione di Cessione a titolo oneroso in Revisione straordinaria ⁽¹³⁾	No
Applicazione dell'art.24, comma 5-ter ^{(14) §}	Scegliere un elemento.
Note*	

⁽⁸⁾ Compilare il campo solo se nel campo "Società controllata da una quotata" è stato scelto "si".

⁽⁹⁾ Compilare il campo se "Attività svolta dalla Partecipata" precedentemente selezionata è "Realizzazione e gestione di opera pubblica ovvero organizzazione e gestione di servizio di interesse generale tramite PPP (Art.4, c.2, lett.c)".

⁽¹⁰⁾ Compilare il campo se "Tipo di controllo" è stato selezionato elemento diverso da "nessuno".

⁽¹¹⁾ La compilazione del campo non è richiesta per le società in liquidazione, per quelle soggette a procedure concorsuali e per i GAL.

⁽¹²⁾ Campo obbligatorio se per "Esito della revisione periodica" è stato selezionato "Razionalizzazione".

⁽¹³⁾ Nel campo l'Amministrazione deve specificare se nel provvedimento di revisione straordinaria, adottato ai sensi dell'art. 24 del TUSP, era stato indicato l'esito "Cessione a titolo oneroso". La compilazione non è richiesta se la società è in liquidazione, è soggetta a procedura concorsuale, è un GAL o nel caso in cui nel campo "Attività svolta dalla partecipata" sia stato selezionato "Coordinamento e attuazione patti territoriali e contratti d'area ex delibera CIPE 21/03/1997 (Art. 26, c.7) oppure "Gestione delle case da gioco – società già costituita e autorizzata alla data del 23/09/2016 (art. 26, c. 12 sexies)".

⁽¹⁴⁾ Nel campo l'Amministrazione deve dichiarare se la misura di cessione a titolo oneroso non è stata attuata ai sensi dell'art. 24, comma 5-ter. Il campo va compilato nel caso in cui la risposta al campo precedente "Dichiarazione di Cessione a titolo oneroso in Revisione straordinaria" sia Si.

§ Nuovo campo rispetto alla rilevazione precedente.

*Campo con compilazione facoltativa.

Se la partecipazione non è più detenuta alla data di adozione del provvedimento, deve essere compilata, in base alla tipologia di operazione realizzata, una delle schede:

- PARTECIPAZIONE NON PIÙ DETENUTA - Alienazione della partecipazione
- PARTECIPAZIONE NON PIÙ DETENUTA - Cessione della partecipazione a titolo gratuito
- PARTECIPAZIONE NON PIÙ DETENUTA - Recesso dalla società
- PARTECIPAZIONE NON PIÙ DETENUTA - Scioglimento/Liquidazione della società
- PARTECIPAZIONE NON PIÙ DETENUTA - Fusione della società (per unione o per incorporazione)

Per non appesantire il presente documento, le schede sopra elencate sono state inserite all'interno delle "Schede di rilevazione per la Relazione attuazione piano di razionalizzazione" a cui pertanto si rinvia.

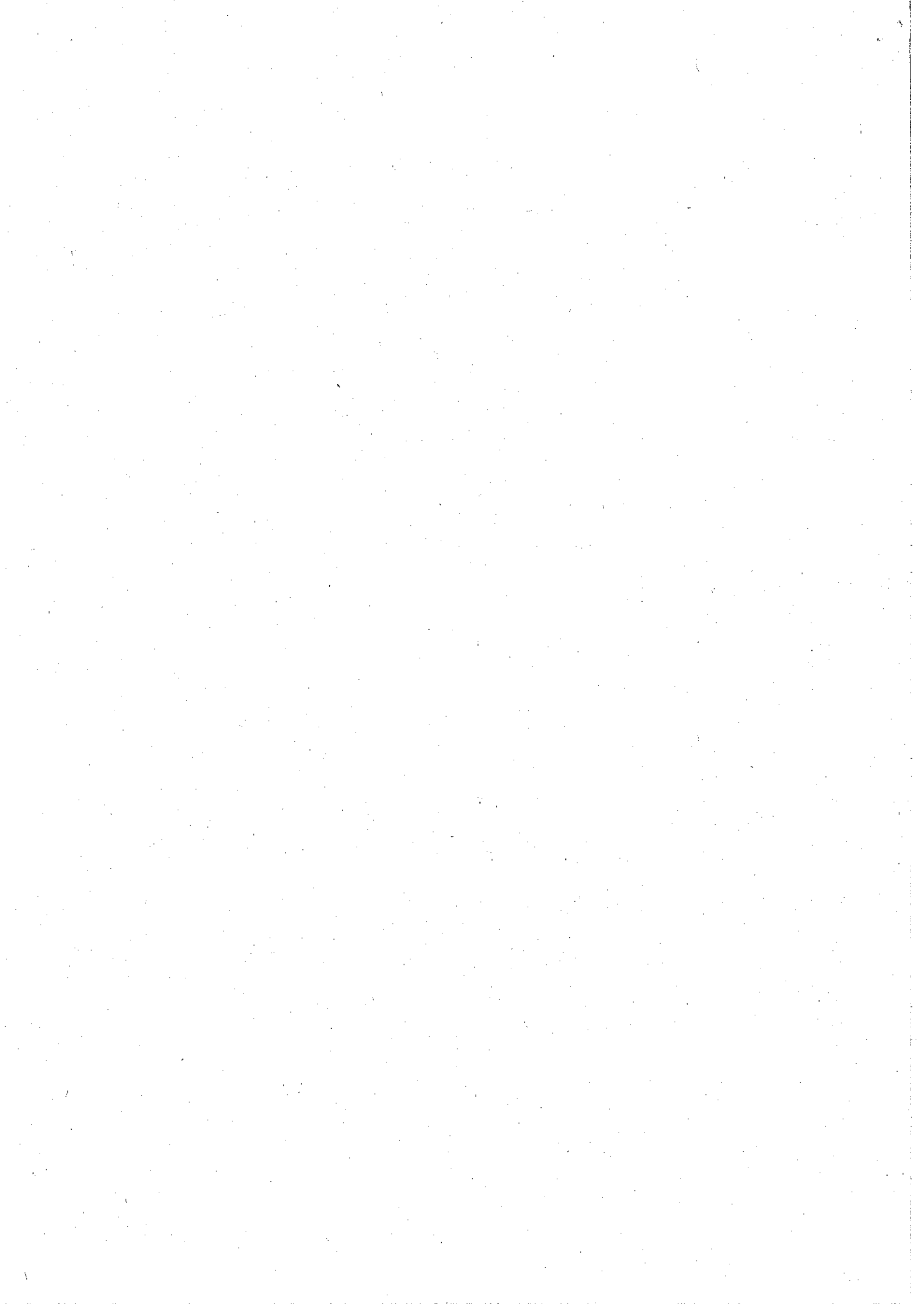

Razionalizzazione periodica delle partecipazioni pubbliche

(art. 20 Testo unico in materia di società a partecipazione pubblica - D. Lgs. 175/2016)

ANNO 2023

Dati identificativi della Società	Denominazione/ragione sociale: <u>SERVIZI IDRICI VALLE CAMONICA S.R.L.</u> Capitale sociale <u>€ 100.000,00 I.V.</u> Codice fiscale <u>03432640989</u> Partita IVA <u>03432640989</u> sede legale. <u>BRENO (BS) Via Aldo Moro n.7</u>
Oggetto sociale	La Società ha per oggetto la gestione del Servizio Idrico Integrato, formato dall'insieme delle attività di captazione, adduzione, accumulo e distribuzione di acqua ad usi civili ed industriali, di fognatura e di depurazione delle acque reflue (il C.D. "Servizio Idrico"). La società ha per oggetto esclusivamente nell'interesse dei soci e del territorio, l'organizzazione, la promozione, la gestione e/o l'esecuzione in forma diretta e/o indiretta dei servizi di interesse generali delegabili o di natura strumentale nei limiti di legge. Nell'espletamento delle sue funzioni la società persegue gli interessi della collettività al fine di realizzare e promuovere lo sviluppo economico, sociale e civile delle comunità locali e del territorio di riferimento.
Attività esercitate (indicare la attività di fatto gestite dalla società)	Gestione del Servizio Idrico Integrato, attività di captazione, adduzione, accumulo e distribuzione di acqua ad usi civili ed industriali di fognatura e di depurazione delle acque reflue.
Tipologia di Partecipazione	<ul style="list-style-type: none">● Diretta○ Indiretta
Quota di partecipazione al capitale sociale al 31/12/2022	Quota diretta <u>0,926</u> % del capitale sociale



<p>Numero degli amministratori e collegio sindacale</p>	<ul style="list-style-type: none"> ○ Amministratore unico ● Consiglio di Amministrazione di n <u>05</u> componenti <p>Generalità amministratori: TOMASI CORRADO c.f. TMSCRD64P20L094C Presidente - BRESADOLA GIAN MATTEO c.f.BRSGMT64R14C591D - BERTOLI EMANUELE ANGELO c.f.BRTMLN71P04B157J - MAI ELISA c.f.MAILSE70A60D251Y - POLONIOLI LUCIA c.f.PLNLUCU87A67E333L</p> <p>Data nomina <u>31/08/2021</u></p> <p>Durata in carica fino al <u>31/12/2023</u></p> <p>Costo 2022 per Amministratori <u>34.800,00</u></p> <ul style="list-style-type: none"> ● Collegio sindacale di n. <u>01</u> componenti <p>Generalità Sindaci: NOCIVELLI MARCO - REVISORE UNICO</p> <hr/> <p>Data nomina <u>29/04/2023</u></p> <p>Durata in carica fino al <u>31/12/2025</u></p> <p>Costo 2022 per collegio sind. <u>1.500,00</u></p>
<p>Motivazione sul rispetto delle finalità prescritte dall'art. 4, commi 1-2-3-7-9 quater del TUSP</p> <p>(INDICARE IN QUALE CATEGORIA SI RITIENE DEBBA RIENTRARE LA SOCIETA' INDICANDO A PARTE LA MOTIVAZIONE SE RITENUTO OPPORTUNO)</p>	<ul style="list-style-type: none"> ● produzione di un servizio di interesse generale, ivi inclusa la realizzazione e la gestione delle reti e degli impianti funzionali ai servizi medesimi; ○ progettazione e realizzazione di un'opera pubblica sulla base di un accordo di programma fra amministrazioni pubbliche, ai sensi dell'articolo 193 del decreto legislativo n. 50 del 2016; ○ realizzazione e gestione di un'opera pubblica ovvero organizzazione e gestione di un servizio d'interesse generale attraverso un contratto di partenariato di cui all'articolo 180 del decreto legislativo n. 50 del 2016, con un imprenditore selezionato con le modalità di cui all'articolo 17, commi 1 e 2; ○ autoproduzione di beni o servizi strumentali all'ente o agli enti pubblici partecipanti, nel rispetto delle condizioni stabilite dalle direttive europee in materia di contratti pubblici e della relativa disciplina nazionale di recepimento; ○ servizi di committenza, ivi incluse le attività di committenza ausiliarie, apprestati a supporto di enti senza scopo di lucro e di amministrazioni aggiudicatrici di cui all'articolo 3, comma 1, lettera a), del decreto legislativo n. 50 del 2016; ○ valorizzazione del patrimonio delle amministrazioni pubbliche stesse; ○ gestione di spazi fieristici e l'organizzazione di eventi fieristici;



	<ul style="list-style-type: none"> o realizzazione e la gestione di impianti di trasporto a fune per la mobilità turistico-sportiva eserciti in aree montane; o società aventi per oggetto sociale prevalente la produzione, il trattamento, la lavorazione e l'immissione in commercio del latte, comunque trattato, e dei prodotti lattiero-caseari. <p>Note:</p> <hr/> <hr/> <hr/>
Dipendenti	<p>n. dipendenti in servizio al 31/12/2020: <u>16</u></p> <p>n. medio dipendenti anno 2020: <u>16</u></p> <p>costo del personale 2020 <u>768.134</u></p> <p>n. dipendenti in servizio al 31/12/2021: <u>14</u></p> <p>n. medio dipendenti anno 2021: <u>15</u></p> <p>costo del personale 2021 <u>861.292</u></p> <p>n. dipendenti in servizio al 31/12/2022: <u>15</u></p> <p>n. medio dipendenti anno 2022: <u>15</u></p> <p>costo del personale 2022 <u>902.082</u></p>
Valore della produzione (fatturato)	<p>2020 € <u>3.023.155</u></p> <p>2021 € <u>3.121.647</u></p> <p>2022 € <u>3.310.735</u></p>
Risultato di esercizio	<p>2018 € <u>50</u></p> <p>2019 € <u>28.667</u></p> <p>2020 € <u>102.132</u></p> <p>2021 € <u>265.446</u></p> <p>2022 € <u>103.495</u></p>



COMUNE DI GIANICO
Provincia di Brescia

VERBALE N. 8 del 21/12/2023

OGGETTO: PARERE SULLA RICOGNIZIONE ORDINARIA DELLE SOCIETA' PARTECIPATE ANNO 2023.

L'Organo di Revisione ha ricevuto la proposta di deliberazione di Consiglio Comunale di cui all'oggetto con i relativi allegati.

RILEVATO che:

- per effetto dell'art. 24 del D.Lgs. 19 agosto 2016 n. 175 (T.U.S.P.), integrato e modificato dal D.Lgs. 16 giugno 2017 n. 100, entro il 23 marzo 2017 il Comune doveva provvedere ad effettuare una ricognizione di tutte le partecipazioni societarie dallo stesso possedute alla data del 23 settembre 2016, individuando quelle che devono essere alienate;
- per effetto del Comunicato stampa del Consiglio dei Ministri n. 13: "Il termine per la ricognizione, in funzione della revisione straordinaria, di tutte le partecipazioni societarie possedute, in scadenza il 23 marzo 2017, è portato al 30 giugno 2017 per dare tempo alle amministrazioni di adeguarsi alle disposizioni imposte dal sopra citato decreto";
- per effetto dell'art. 24 del D.Lgs. 19 agosto 2016 n. 175 (T.U.S.P.), integrato e modificato dal D.Lgs. 16 giugno 2017 n. 100, il termine per l'adozione del provvedimento di ricognizione di tutte le partecipazioni possedute è stato fissato al 30/09/2017;
- la delibera della Corte dei Conti Sezione delle Autonomie n. 19/SEZAUT/IMPR/2017 del 21 luglio 2017 ha approvato le linee di indirizzo per la revisione straordinaria delle partecipazioni di cui all'art. 24 del D.Lgs. 175/2016;
- l'articolo 20 del D.Lgs. 175/2016 (T.U.S.P.), integrato e modificato dal D.Lgs. 16 giugno 2017 n. 100, prevede che le amministrazioni pubbliche debbano effettuare annualmente "un'analisi dell'assetto complessivo delle società in cui detengono partecipazioni, dirette o indirette";

TENUTO CONTO che l'obiettivo della nuova normativa è la riduzione delle partecipazioni societarie, tenendo conto dei seguenti criteri:

- a) eliminazione delle società e delle partecipazioni societarie non indispensabili al perseguimento delle proprie finalità istituzionali, anche mediante messa in liquidazione o cessione;
- b) soppressione delle società che risultino composte da soli amministratori o da un numero di amministratori superiore a quello dei dipendenti;
- c) eliminazione delle partecipazioni detenute in società che svolgono attività analoghe o simili a quelle svolte da altre società partecipate o da enti pubblici strumentati, anche mediante operazioni di fusione o di internalizzazione delle funzioni;
- d) aggregazione di società di servizi pubblici locali di rilevanza economica;
- e) contenimento dei costi di funzionamento, anche mediante riorganizzazione degli organi amministrativi e di controllo e delle strutture aziendali, nonché attraverso la riduzione delle relative remunerazioni;

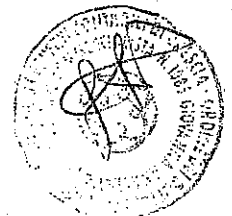

VISTA la proposta di deliberazione di Consiglio Comunale avente per oggetto: "RICOGNIZIONE ORDINARIA DELLE SOCIETA' PARTECIPATE ANNO 2023";

VISTE le schede compilate dalle società partecipate come di seguito identificate:

- Valle Camonica Servizi S.r.l. (partecipazione diretta 0,4479% e indiretta tramite Consorzio Servizi Vallecamonica 1,9302%)
- Valle Camonica Servizi Vendite S.p.A. (partecipazione indiretta tramite VCS S.r.l. 2,3781%)
- Blu Reti Gas S.r.l. (partecipazione indiretta tramite VCS S.r.l. 2,3781%)
- Servizi Idrici Vallecamonica S.r.l. (partecipazione diretta 0,926%)

VISTO l'esito della ricognizione effettuata, dettagliato per ciascuna partecipazione detenuta;

PRESO ATTO che non viene redatta la relazione sullo stato di avanzamento delle misure di razionalizzazione dichiarate nel piano degli anni precedenti nonché sui risultati conseguiti, in quanto non è stata deliberata alcuna razionalizzazione con riferimento alle partecipazioni detenute;

RILEVATO che, a seguito della ricognizione delle partecipazioni possedute alla data del 31/12/2022, l'ente si esprime nel ritenere di approvare la ricognizione mantenendo le partecipazioni nelle società sopra indicate, in considerazione delle specificità delle stesse, e pertanto di non approvare un piano di razionalizzazione;

VISTI i pareri favorevoli di regolarità tecnica e di regolarità contabile rilasciati dai Responsabili di Area;

IL REVISORE UNICO DEI CONTI

ESPRIME

PARERE FAVOREVOLE sulla proposta di deliberazione di Consiglio Comunale avente ad oggetto: "RICOGNIZIONE ORDINARIA DELLE SOCIETA' PARTECIPATE ANNO 2023".

Il Revisore Unico dei Conti invita l'ente a:

- **monitorare attentamente e costantemente** l'andamento dei costi dei servizi forniti dalle società partecipate, al fine di assicurare l'ottimale contenimento delle spese connesse;
- **verificare periodicamente** i bilanci delle società partecipate anche attraverso incontri periodici con gli Amministratori ed i relativi Organi di Controllo delle stesse;
- **vigilare con massima attenzione** l'incidenza delle spese sul bilancio complessivo comunale per le forniture ricevute, attuando le opportune scelte qualora emergesse un disavanzo in sede di controllo delle gestioni.

Il Revisore Unico dei Conti invita, inoltre, l'ente a:

- **comunicare** l'esito della ricognizione ai sensi dell'art. 17 del D.L. 90/2014 e s.m.i, con le modalità ex D.M. 25 gennaio 2015 e s.m.i, tenuto conto di quanto indicato dall'art. 21, Decreto correttivo;
- **inviare** copia della deliberazione alla competente Sezione regionale di controllo della Corte dei Conti, con le modalità indicate dall'art. 24, comma 1 e 3, del T.U.S.P. e dall'art. 21, Decreto correttivo.

Iseo, 21 dicembre 2023

Il Revisore Unico dei Conti

Dott.ssa Giovanna Anastasia Prati



Giovanna Anastasia Prati