

Estratto PGT

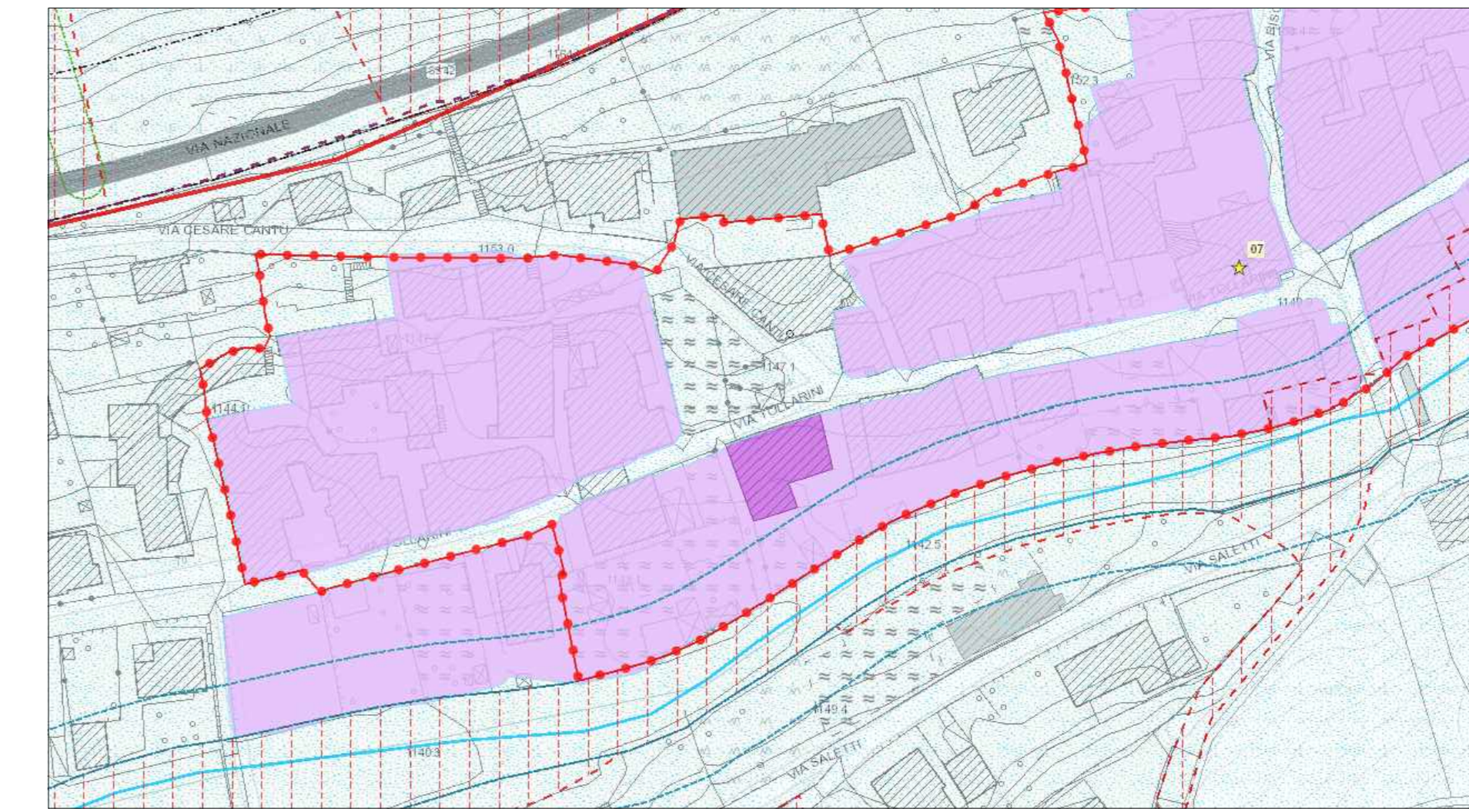

Carta dei vincoli



Legenda	
--- Confine comunale del database topografico	Viabilità storica
--- Nuclei di Antica Forestazione	--- Rete stradale storica principale
--- Ambienti di particolare rilevanza naturalistica e geomorfologica	--- Rete stradale storica secondaria
Zona di interesse archeologico	Viabilità di progetto
● Forno antico	--- Viabilità di bypass
● Presenza reperti archeologici	--- Rotatoria
Beni Storico-Culturali	Area protetta
★ Beni Storico-Culturali	■ Parco dell'Ademolo
Area di rispetto	■ Parco nazionale dello Stelvio
--- Fascia di rispetto stradale	Zona di rioppolamento e cultura
--- Corridoi di salvaguardia infrastrutturale di progetto	■ Zona di rioppolamento e cultura
--- Serbatoio idrico	■ Zona di rioppolamento e cultura
--- Rispetto cimiteri	BENI PAESAGGISTICI
--- Fascia rispetto elettrodotto aereo - dpa = 16 m (132 kv)	■ Riferenze d'insieme D.Lgs. 42/04, art. 136, comma 1, lettera c) e d)
--- Fascia rispetto elettrodotto aereo - dpa = 19 m (132 kv)	■ Fiumi torrenti corsi acqua pubblici
--- Fascia rispetto elettrodotto aereo - dpa = 29 m (220 kv)	■ D.Lgs. 42/04, art. 142, comma 1, lettera c)
--- Vincolo idrogeologico	■ Area rispetto di fiumi torrenti corsi acqua pubblici
--- Perimetrazione vincolo idrogeologico	■ D.Lgs. 42/04, art. 142, comma 1, lettera c)
Area non soggetta a trasformazione urbanistica	■ Territori agrari ed appenninici D.Lgs. 42/04, art. 142, comma 1, lettera d)
Fertilità geologica	■ Zona omogenea A nel PRG approvato dalla RL 28.05.1985 e divenuto esecutivo il 05.09.1985
--- Classe 4 - Fertilità con gravi limitazioni	Territori coperti da foreste e da boschi D.Lgs. 42/04, art. 142, comma 1, lettera g)
--- Classe 3b, 3c, 3d, 3g	■ Boschi da duali esterni al Parco Regionale dell'Ademolo
Reticolo idrico	■ PIF Parco Ademolo: Boschi NON trasformabili
--- Fascia di rispetto dei corsi d'acqua appartenenti al Reticolo Idrico Principale	■ PIF Parco Ademolo: Boschi trasformabili
--- Fascia di rispetto dei corsi d'acqua appartenenti al Reticolo Idrico Minore	Piano paesaggistico regionale del P.T.A.
	■ Tasse paesaggistiche negli ambiti di elevata naturalità art. 17 delle norme di attuazione

Estratto CTR

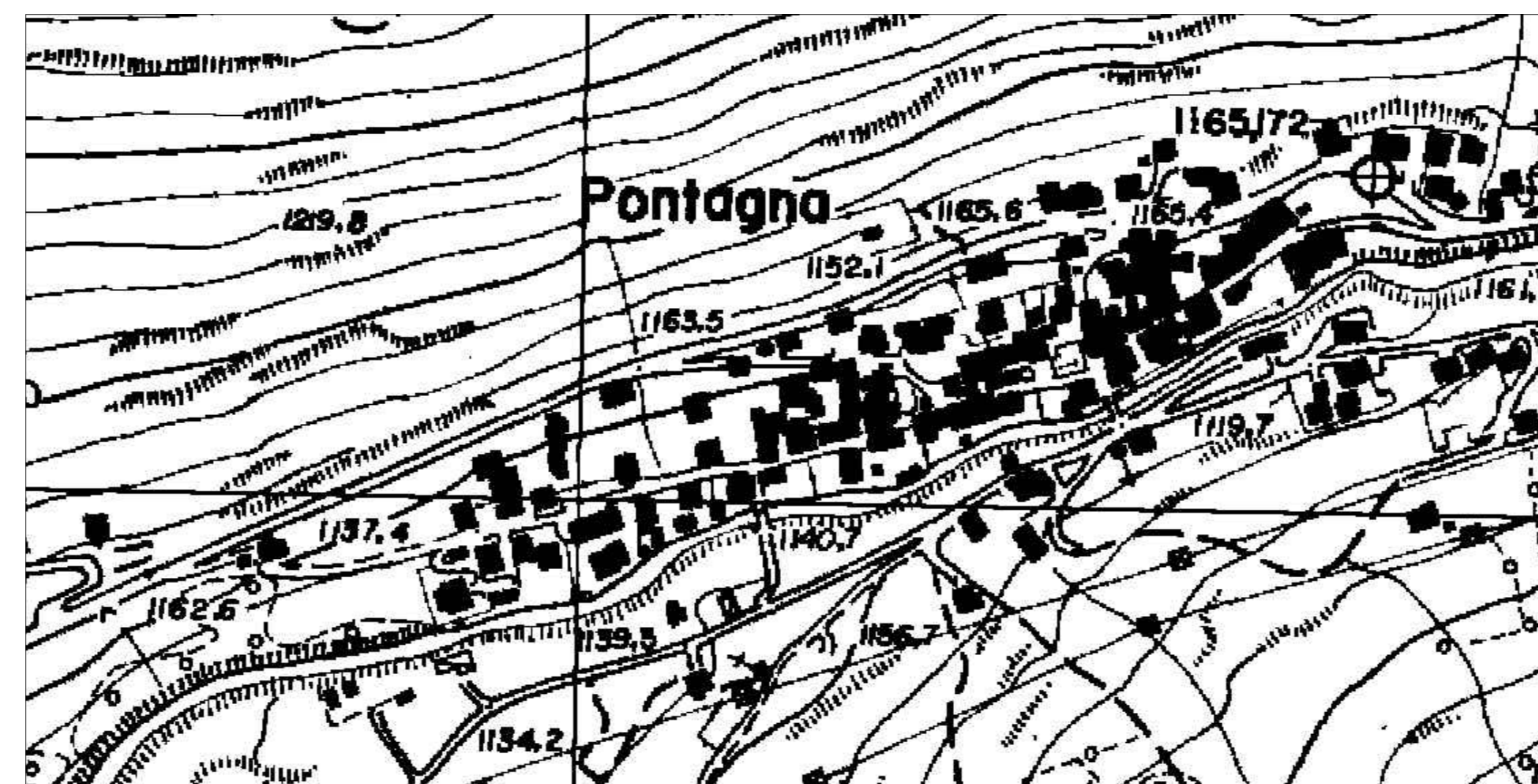

Estratto Mappa

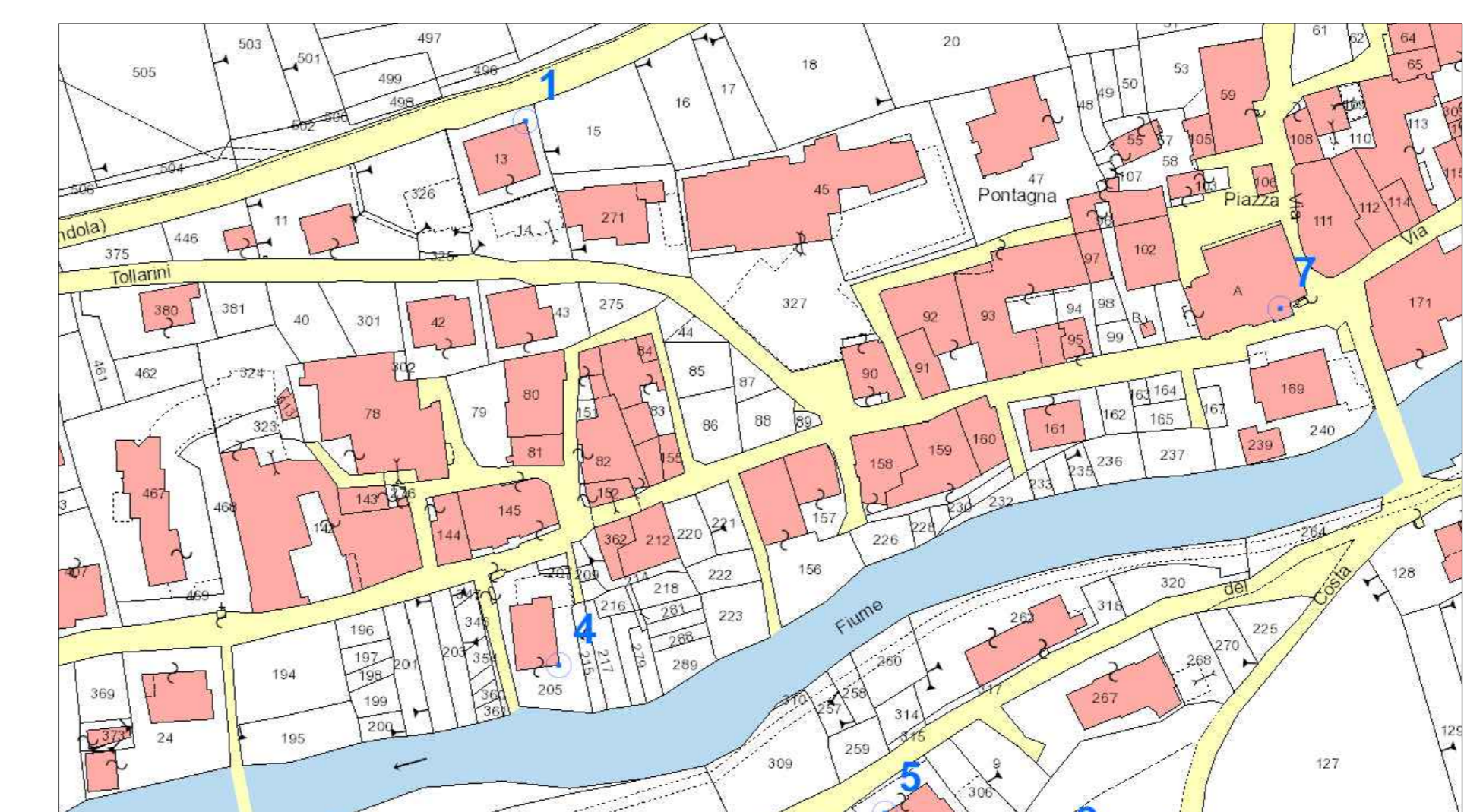

Estratto Ortofoto



COMUNE DI TEMU'
Provincia di Brescia

UFFICIO TECNICO COMUNALE
47272 VGO WJDU@XKCTQO C.S. TTEH22: 49: 2239: 6R&C:227: 2592: ; ;
TEL. 0364946020 INT. 7 - FAX. 0364906421

SISTEMAZIONE PORFIDO PONTAGNA

Individuazione dell'intervento

Tav. n.	Data:	Il tecnico
1	Agosto 2022	Geom. Michele Gregorini