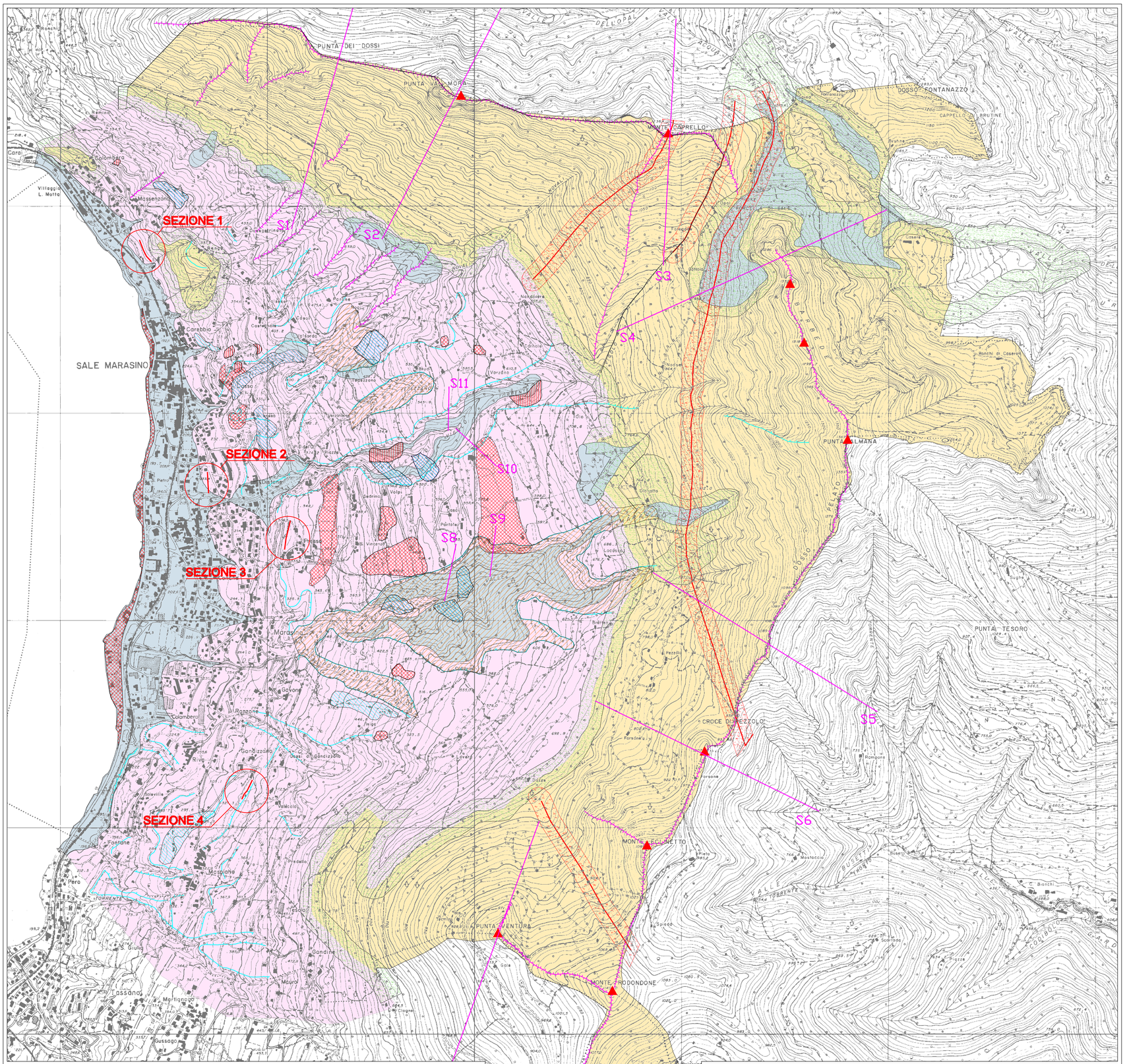

LEGENDA

	SCENARIO PERICOLOSITÀ SISMICA LOCALE	EFFETTI
Z1a	Zona caratterizzata da movimenti franosi attivi	INSTABILITÀ
Z1b	Zona caratterizzata da movimenti franosi quiescenti	INSTABILITÀ
Z1c	Zona potenzialmente franosa o esposta a rischio di frana	INSTABILITÀ
Z2	Zona con terreni di fondazione particolarmente scadenti (riporti poco addensati, depositi compressibili, ecc) zone con depositi granulari fini saturi	CEDIMENTI E/O LIQUEFAZIONI
Z3a	Orlo di scarpata con H>10 metri	AMPLIFICAZIONI TOPOGRAFICHE
Z3b	Zona di cresta rocciosa e/o cocuzzolo	AMPLIFICAZIONI TOPOGRAFICHE
Z4b	Zona pedemontana di falda di detrito, conoide alluvionale e conoide deltizio-lacustre	AMPLIFICAZIONI LITOLOGICHE E GEOMETRICHE
Z4c	Zona morenica con presenza di depositi granulari e/o coesivi	AMPLIFICAZIONI LITOLOGICHE E GEOMETRICHE
Z5	Zona di contatto tettonico con roccia di substrato cataclasata	COMPORTAMENTI DIFFERENZIALI
Z5	Zona di contatto stratigrfico tra litotipi con caratteristiche fisico-meccaniche diverse	COMPORTAMENTI DIFFERENZIALI
ZS	Zona stabile, con roccia affiorante o sub-affiorante, in cui possono verificarsi fenomeni di amplificazione dovuti alla morfologia	COMPORTAMENTI DIFFERENZIALI
	elementi di elettra e rilevazione	
	sezione per analisi dell'amplificazione morfologica	

Provincia di Brescia

Regione Lombardia

COMUNE DI SALE MARASINO

COMPONENTE GEOLOGICA, IDROGEOLOGICA E SISMICA DEL PIANO DI GOVERNO DEL TERRITORIO

D.G.R. n. 8/1566 del 22.12.2005
D.G.R. n. 8/7374 del 28/05/2008
(in attuazione dell'art. 57 della L.R. 12/2005)

Professionisti incaricati:

Dr. Geologo Angelo DE PASCALIS
Dr. Geologo Pietro GIUBBINI

ADOTTATO dal Consiglio Comunale con Delibera n° .....
del .....

APPROVATO dal Consiglio Comunale con Delibera n° .....
del .....

SCALA	OGGETTO	TAVOLA
1:10.000	CARTA DELLA PERICOLOSITA' SISMICA LOCALE	3
DATA FEBBRAIO 2009		

Geosys Studio Associato - Via Gamba 26 - 25128 Brescia
tel - fax: 030.5032020 - e-mail: studio.geosys@libero.it